RIETI Discussion Paper Series 22-J-008

地域間サービス価格差と生産性格差再考
ー卸売・小売業の価格差推計と付加価値ベース価格差への変換を含む再推計

徳井 丞次
経済産業研究所

水田 岳志
元一橋大学経済研究所

RIETI
Research Institute of Economy, Trade & Industry, IAA
独立行政法人経済産業研究所
https://www.rieti.go.jp/jp/

RIETI Discussion Paper Series 22-J-008
2022 年 3 月

地域間サービス価格差と生産性格差再考
－卸売・小売業の価格差推計と付加価値ベース価格差への変換を含む再推計 [1]

徳井 丞次（経済産業研究所）
水田 岳志（元一橋大学経済研究所）

要　　旨

地域間生産性格差の計測においては、特にサービス分野において地域間価格差の適切な反映が課題となっている。われわれは徳井・水田（2017）においてすでにこの問題に取り組んでいるが、本論文ではその際扱わなかった二つの論点に取り組む。その一つは、卸売・小売業の地域間価格差指数の作成である。SNA が卸売・小売業の生産金額を商業マージン額で定義していることを踏まえて、「小売物価統計調査」の品目データからマージン率を反映させたデータを作成し、絶対的購買力平価の方法を使って地域間価格差を推計する。いま一つの論点は、産出価格ベースの地域間価格差指数の付加価値ベースのものへの転換である。典型的なサービス産業でも、光熱費、通信費、広告宣伝費などの中間投入はあり、それらは産出額の無視できない割合を占めている。そこで、今回は一旦産出価格ベースで作成した地域間価格差指数を付加価値ベースのものに変換する式を導出し、都道府県間産業連関表の情報を使って、付加価値ベースの地域間価格差指数を推計する。そして、これらの二つの効果を反映させたうえで地域間生産性格差分析の再検証を行う。

キーワード：R-JIP データベース、地域間サービス価格差、地域間生産性格差
JEL classification: D24, E01, J24, N35, O15, O47, R11

RIETI ディスカッション・ペーパーは、専門論文の形式でまとめられた研究成果を公開し、活発な議論を喚起することを目的としています。論文に述べられている見解は執筆者個人の責任で発表するものであり、所属する組織及び（独）経済産業研究所としての見解を示すものではありません。

[1]本稿は、独立行政法人経済産業研究所（RIETI）におけるプロジェクト「地域別・産業別データベースの拡充と分析－地域間の分業と生産性」の成果の一部である。本稿の原案に対して、経済産業研究所ディスカッション・ペーパー検討会において矢野誠理事長、森川正之所長、プログラムディレクターの深尾京司教授をはじめ出席者の方々から多くの有益なコメントを頂き論文の修正に反映させることができた。また、本稿を作成するにあたり、文部科学省科学技術研究費基盤研究(B)（課題番号：18 H 00852　）及び基盤研究（C）（課題番号：18K01566）の支援を受けた。ここに記して、感謝の意を表したい。

１．はじめに

都道府県別産業生産性（R-JIP）データベースでは、生産活動のアウトプットのデータとして、「県民経済計算」の経済活動別県内総生産（付加価値）をベースにしてそれを加工して利用している。経済活動別県内総生産には実質値の系列があるものの、「県民経済計算推計方法ガイドライン」によれば、その実質化は「国民経済計算」から全国値のデフレーターを使って行われている。このため、地域間でありうる価格差は反映されておらず、このことは地域間の価格裁定が働きにくいサービス価格においては無視できない。

われわれは徳井・水田（2017）ですでにこの問題に取り組んでいるが、この論文ではそこで扱わなかった二つの論点に取り組みたい。その一つは、卸売・小売業の地域間価格差指数の作成である。この問題については、卸売・小売業の生産活動の定義の難しさに加えて、卸売・小売業が取り扱う品目の数の多さと種類の多様さもあって、徳井・水田（2017）では回避していた。いま一つの論点は、産出価格ベースの地域間価格差指数の付加価値ベースのものへの転換である。徳井・水田（2017）は、地域間価格差指数の作成をサービス分野に絞ることを根拠に、両者の区別をせず、推計した産出価格ベースの地域間価格差指数をそのまま付加価値で定義した産出額のデフレーションに使っていた。しかし、典型的なサービス産業でも、光熱費、通信費、広告宣伝費などの中間投入はあり、それらは産出額の無視できない割合を占めている。そこで、今回は一旦産出価格ベースで作成した地域間価格差指数を付加価値ベースのものに変換する式を提案し、都道府県間産業連関表の情報を使って、付加価値ベースの地域間価格差指数を推計する。そして、これらの二つの効果を加味して地域間生産性格差の分析を再検討する。

第２節では卸売・小売業を中心にサービス部門の地域間価格差指数の作成方法を説明しその結果を報告する。続く第３節では、産出価格ベースの地域間価格差指数を付加価値ベースのものに変換する方法を提案しその結果を報告する。第４節では、こうして作成した付加価値ベースの地域間価格差指数を R-JIP データベース 2017 の地域間労働生産性要因分解に適用し、地域間サービス価格差を反映した地域間生産性格差分析の結果を報告する。第５節では、以上の結果のなかから広義サービス業と製造業の比較を行い、第６節では広義サービス業のなかでも、今回の地域間価格差指数の作成で特に注意を払った卸売・小売業に注目して、地域間労働生産性格差におけるその重要性を確認する。最後の節で得られた結果をまとめ、その含意に言及する。

２．卸売・小売業を含むサービス部門の地域間価格差指数（産出価格ベース）の作成

卸売・小売業の生産活動に対応した地域間価格差指数を作成するためには、そもそもその生産活動をどのように捉えるべきかという問題から出発する必要がある。ここでは SNA（国民経済計算）の定義を参照しながら卸売・小売業の生産活動の計測問題から出発して、それに対応する価格とは何かをまず論じる。そのうえで、具体的な品目別価格の作成方法を検討したうえで、地域間価格差指数（産出価格ベース）を推計する方法を説明しその結果を紹介する。また、卸売・小売業以外の、建設業、電気・ガス・水道業、不動産業、運輸・通信業、サービス業（民間・非営利）については、推計方法は徳井・水田（2017）と同じになるが、新しいデータでの推計結果を紹介する。

２－１．SNA による卸売・小売業生産活動の計測をそれに対応した価格概念

国連等が発行する SNA マニュアルでは、卸売・小売業が顧客に提供するサービスの内容を、「便利な場所に選んだ商品を保管または陳列して、顧客の購入を容易にする」活動と記述し、その名目生産額は「再販売目的で仕入れた商品に対して実現した商業マージンの総額（the total value of the trade margins）」で計測するとしている（United Nations et al. (2009)、項目 6.146、pp.113）。こうした卸売・小売業の生産額の計測方法は、日本の産業連関表や国民経済計算でも採用されている [2]。

[2] 産業連関表については総務省「平成十二年産業連関表－総合解説編」、国民経済計算につ

一方、指数理論の基本として、名目金額と価格の間には「名目金額＝価格×数量」という概念的な対応が成り立っている必要がある（United Nations et al. (2009)、項目 15.10、pp.296）。卸売・小売業の名目生産額である商業マージン額が単純化すれば売上額にマージン率を掛けて計測されていることから[3]、それに対応する価格は製品価格×マージン率となり、ここではこれをマージン価格と呼ぶことにしよう[4]。

２－２．品目別マージン価格の作成方法

次に、都道府県別、品目別にマージン価格を作成する方法を説明する。都道府県ごとの品目別小売価格は「小売物価統計調査」から得られるが、それら品目のサービスを除く品目の流通が卸売・小売業によって取り扱われている。小売価格のなかには、様々な段階で卸売・小売業が生み出すサービスが含まれているが、それらを次の三つに分けることができる。三つのうちの二つは完成品の財が製造されてから消費者の手に渡るまでの流通段階で、通常卸売段階と小売段階に分けられる。しかし、完成品が製造される前の段階でも、中間投入財の流通という形で卸売・小売業がかかわっており、それは卸売・小売部門からの中間投入という形で捉えられる。

地域別の小売価格から卸売・小売マージンを三段階に分けて抽出する具体的な方法は次の通りである。まず、完成品が消費者の手に渡るまでの流通段階の商業マージンは、「産業連関構造調査（商業マージン調査）」において産業連関表中分類レベルで小売段階、卸売段階別にマージン率が調査されているので、これを品目ごとに当てはめて抽出する。小売価格からこれらの流通段階の商業マージンを除いたものは生産者価格になるが、生産段階の中間投入に含まれる流通マージンは「2005 年都道府県間産業連関表」から卸売・小売業の投入係数を使って求める。これら三段階の流通マージンを合計したものを「小売物価統計調査」品目データに対応して都道府県別に求めることができ、これらを積み上げたものが卸売・小売業の地域間価格差推計の元データである品目別のマージン価格となる[5]。

いては内閣府経済社会総合研究所国民経済計算部「国民経済計算推計手法解説書（年次推計編）平成２３年基準版」を参照。

[3] 日本の国民経済計算では、卸売・小売業の産出額は、「産業連関表」の産出額をベンチマークとして、「商業動態統計」より求めた年間販売額の伸び率と、「法人企業統計」より求めたマージン率の伸び率を乗じることによって延長推計されている（「国民経済計算推計手法解説書」ｐ．10）。一方、「産業連関表」の卸売・小売業の産出額は、「商業統計」から求めた業種別商業販売額に商業マージン率を乗じることにより推計されている。

[4] 連鎖ラスパイレス価格指数を作成するとき、ｔ－１期からｔ期にかけての指数の変化は、s_i^{t-1}をｔ－１期ｉ品目の名目金額シェア、p_i^tをｔ期ｉ品目の価格として、次のように表される。

$$\sum_{i=1}^{n} s_i^{t-1}\left(\frac{p_i^t}{p_i^{t-1}}\right)$$

卸売・小売業の生産金額の計測方法に基づけば、ここでの名目金額シェアは商業マージン額から、価格はマージン価格となるべきである。ただ、指数の計算のなかにｔ－１期とｔ期の価格が割り算で入っていることから、１期間で品目別のマージン率は変化しないと仮定すれば、マージン価格に代えて製品価格をそのまま使うことも許容されるだろう。われわれは、後で説明するように、PCD 法を使って地域間価格差指数を作成することから、その準備としてマージン価格の作成が必要になる。

[5] 製品流通段階で発生するマージンの推計は「産業連関構造調査（商業マージン調査）」を使っているため、地域間のマージン率差が反映されていない。このことから生じる問題の度合いを確認するため、少し古いデータだが、中小企業庁「平成十年商工業実態基本調査」を見てみよう。この統計では、小売業をその取り扱う品目によって各種商品小売業、織物・衣服・身の回り品小売業、飲食料品小売業、自動車・自転車小売業、家具・建具・

総務省「小売物価統計調査」では、「家計調査」における当該品目への支出額が消費支出総額の１万分の１以上となる品目を対象に、調査品目ごとに品質、性能、特性を規定し、品目によっては商標、規格、型式番号などを指定して、品質などのばらつきが影響しないように価格を調査している。また、調査店舗には、調査品目ごとに販売数量の多い店舗を選定することによって、調査地域内の代表的店舗での販売価格が調べられている。調査品目数が約770 で、そのうち 188 がサービス品目であるので、卸売・小売業の取り扱う品目は 538 である [6]。したがって、47 都道府県分を合わせると１年あたりのデータ数は 34,122 である。これらの品目は「家計調査」の用途別分類に沿って並べられているので、上述した方法でマージン価格を作成するためには、産業分類に組み替える必要がある。分類の組み換え対応の詳細については、付表１に示している。

また、作成した都道府県別・品目別のマージン価格の基本統計量は図表１に掲載している。図表１をみると、データのなかに様々な品目が含まれることから、最小値の３円から最大値の 50 万円台まで幅広いマージン価格が含まれている。また、その標準偏差をみると、20 年前には２万円弱であったものが近年は３万円弱とやや大きくなっている。プールドデータの品目のサンプル数は約８万件である。

（図表１挿入）

２－３．地域間価格差指数（産出価格ベース）の推計方法

以上のように作成した都道府県別・品目別のマージン価格のデータから、「絶対的購買力平価」の計測方法を応用して卸売・小売業の都道府県別価格差指数を作成する方法は、徳井・水田（2017）で使用したものと同じである。この方法は Rao and Timmer (2000)によって提案され、Country-Product-Dummy Method（以下、CPD 法）と呼ばれる。CPD 法では、他の指数作成方法では必要となる品目ごとのシェアの情報が不要であるが、そのために加えられる仮定は、各地域の個別品目の価格は、地域間価格比要因と、品目間相対価格要因の掛け算からなるというものである。（この仮定は、言い方を替えれば、同一産業内の品目間相対価格差は地域ごとに差がないというものである。）これに攪乱項を加えてから両辺の対数をとると、次のような推定式が導かれる。

（１） $\log p_{ri} = \log \pi_r^* + \log \eta_i^* + \log \nu_{ri}^* = \pi_r + \eta_i + \nu_{ri}$

ただし、各変数は次の通りである。

じゅう器小売業、家庭用電気器具小売業、医薬品・化粧品小売業、燃料小売業、その他の小売業の９業種に分けて売上総利益率（＝粗利益率）を調査し、都道府県別の集計を発表している。売上総利益は売上高から商品の仕入原価を差し引いて定義されているのでマージンにほかならない。栃木県の２業種でデータ秘匿となっているので、全部で 421 個のマージン率データがある。その総平均からの変動は、統計学の分散分析で使う変動の分解を当てはめると次式のように分解することができる。

$$\sum_{r=1}^{47}\sum_{i=1}^{n_r}(m_{ri}-\bar{\bar{m}})^2 = \sum_{r=1}^{47}\sum_{i=1}^{n_r}(m_{ri}-\overline{m_r})^2 + \sum_{r=1}^{47} n_r(\overline{m_r}-\bar{\bar{m}})^2$$

ただし、m_{ri}は地域 r 業種 i のマージン率で、その地域別平均が$\overline{m_r}$、さらに全国の総平均が$\bar{\bar{m}}$である。また、n_rは地域 r のデータ数である。上の式は、マージン率の総平均からの変動を、地域内の業種別変動の合計（右辺第一項）と地域平均の地域間変動の合計に分解している。この式に上記のデータを当てはめて計算すると、前者が全変動の 93 パーセント、後者は全変動の７パーセントとなり、マージン率の地域間ばらつきよりも品目間のばらつきの方が圧倒的に大きいことが確認できる。

[6] 品目数の合計が合わないのは、「産業連関構造調査（商業マージン調査）」の産業中分類の一部品目で秘匿があり使えないデータが生じたため。

p_{ri}=地域ｒの品目ｉのマージン価格

π^*_r ＝地域ｒの価格比要因

η^*_i ＝品目ｉの相対価格要因

v^*_{ri} ＝撹乱項

これを最小ニ乗法で推定するには、次のようなダミー変数を使った推定式を考えればよい。

（２）　$\log p_{ri} = \pi_1 D_1 + \pi_2 D_2 + \cdots + \pi_{47} D_{47} + \eta_1 D_1^* + \eta_2 D_2^* + \cdots + \eta_n D_n^* + u_{ri}$

ここで２種類のダミー変数はそれぞれ次のように定義される。

D_r ＝左辺のp_{ri}が地域rのデータであるとき１，そうでなければ０

D_i^* ＝左辺のp_{ri}が品目iのデータであるとき１，そうでなければ０

ただし、このままでは説明変数間に完全な多重共線性が生じるため、第１番目の都道府県を基準にして$\pi_1^* = 1$、すなわち$\pi_1 = \log \pi_1^* = 0$と制約する。ここでは、東京都を基準（東京都がｒ＝１）にしてその他の道府県の相対物価水準を測っている。また、（２）式の推定は５年間のプールドデータを使って行うので、その期間のマクロ経済状況の変動をコントロールするために、年次ダミーを説明変数に追加している。

このようにして得られた推定値$\hat{\pi}_r$から、卸売・小売業の地域間価格差指数（産出価格ベース）は次のようにして求めことができる。

（３）　$\hat{\pi}_r^* = \exp\left(\hat{\pi}_r\right)$

このようにして作成した指数は、東京都を基準の１として他の地域がその何倍になるかで表されているので、各地域の指数が東京都と有意に乖離しているか否かを検定したい。回帰式の係数の標準誤差s_rを使って、求めるｔ値は次の式から得られる[7]。

（４）　$$\frac{\hat{\pi}_r^* - 1}{\sqrt{exp(s_r^2)[exp(s_r^2) - 1]}}$$

２－４．卸売・小売業の地域間価格差指数（産出価格ベース）の推計結果

都道府県別・品目別のマージン価格データを使った（２）式の推定結果は、付表２のなかの「卸売・小売業」で報告している。推定は５年分のデータをプールして行われ[8]、付表２では、例えば 2015 年から 2019 年までのデータを使った推定結果を推定期間の最終年から 2019 年と表記している。

その都道府県ダミーの係数の推定結果を使って（３）式の変換を行って求められた地域間価格差指数を図表２に掲載している。各地域の指数が基準とした東京都から有意に異なるか否かを検定するｔ値をその右に表示している。そのなかから 2019 年の結果をみると、卸売・小売業の地域間価格差指数（産出価格ベース）が東京都と有意に異なるとは言えない地域もあり、栃木県、埼玉県、神奈川県の関東の３県、香川県、福岡県、長崎県が該当する。しかし、それ以外の 40 の道府県では東京都より有意に低い水準となっている。

---

[7] 係数の推定値$\hat{\pi}_r$が正規分布$N(\mu, \sigma^2)$に従うと仮定すると、指数変換した$\hat{\pi}_r^*$は対数正規分布に従い、その分散は$\exp(2\mu + \sigma^2)[exp(\sigma^2) - 1]$となることからｔ検定量を導いた。なお、対数正規分布の場合のｔ検定は、正規分布の場合に比べて検出力が若干低くなることが知られているが、検出力に深刻な影響はない。非正規分布のもとでのｔ検定については、箕谷（2009）を参照。

[8] ただし、2004 年のラベルを付けた推定のデータ期間は 2001 年から 2004 年の４年間である。「小売物価統計調査」のデータを e-STAT-API から入手した関係で 2001 年からのデータ期間となった。

（図表２を挿入）

都市部と地方との卸売・小売業マージンの価格差の全国的な動向を確認するために、図表３では、全国の都道府県を三大都市圏中心部、三大都市圏、三大都市圏以外の地域に集計して[9]、卸売・小売業マージン水準の比較を５年おきに行っている。集計方法は、各都道府県の価格差指数の対数を一旦とって卸売・小売業の付加価値ウェイトで加重平均し、それをもう一度指数関数に入れて指数に戻している。このため、得られた地域集計の指数は、各地域を構成する都道府県の指数の卸売・小売業の付加価値をウェイトとした加重幾何平均になっている[10]。また、付加価値ウェイトは、R-JIP から推計期間に対応する期間の付加価値ウェイトの平均値を求めて使っている[11]。これをみると、三大都市圏と三大都市圏以外の地域との卸売・小売業マージン価格差は年を追って縮まる傾向が顕著にみられ、2004 年時点には両者の間に６パーセントほどあった乖離率が、2019 年には２パーセントほどに縮小している。

（図表３挿入）

２－５．その他のサービス産業の地域間価格差指数（産出価格ベース）の推計結果

建設業、電気・ガス・水道業、不動産業、運輸・通信業、サービス業（民間・非営利）の広義サービス部門５業種については、徳井・水田（2017）をそのまま踏襲してデータを新しくした産出価格ベースの地域間価格差指数の再推計を行う。使用するデータはやはり「小売物価統計調査」の品目別価格データで、各品目の対象となる広義サービス分野の５業種への対応は、付表１の産業分類で建設業、電気・ガス・水道業、不動産業、運輸・通信業、サービス業（民間・非営利）の欄を参照されたい。品目ごとの産業分類への対応は徳井・水田（2017）を踏襲している[12]。CPD 法による回帰式はここでも同じで、プールドデータを使って同じ期間で推定を行っている。推定を行った結果は付表２で報告しており、その係数から（３）式の変換で作成した地域間価格差指数（産出価格ベース）を図表４―１から図表４－５に掲載している。

（図表４―１から図表４－５挿入）

図表４の指数の右隣には、指数が基準の東京と有意に異なるかを検定する t 値が記載されているが、５業種のうち図表４－１に示された建設業では有意な価格差を示す地域が少なく、また有意な価格差を示した幾つかの県でも必ずしも東京より安価という結果は得ら

---

[9] 三大都市圏中心部と三大都市圏の定義は次の通り。
三大都市圏の中心部：東京、愛知、大阪
三大都市圏：埼玉、千葉、東京、神奈川、愛知、岐阜、三重、京都、大阪、兵庫、奈良

[10] 集計方法の導出は、変化率で表したディビジア価格指数から出発して、それを積分すると集計価格指数の対数が構成する各都道府県の価格指数の対数の付加価値ウェイト加重平均になることによる。

[11] 付加価値ウェイトのデータは R-JIP データベース 2017 から。同データベースの推計期間は 2012 年までとなっているので、2010 年－2014 年と 2015 年－2019 年の推定期間には、2010 年－2012 年の付加価値ウェイトを使っている。

[12] 建設業に対応させた「小売物価統計調査」の品目のなかには建設業の各種工賃に加えて、建設資材の価格を含んでいて、後者は卸売・小売業マージンの抽出に使った価格データと重なっている。これらの建設資材の価格を建設業の価格データには含めない推計も試したが推計結果に大きな影響はなかった。

れなかった[13]。また、図表４－２の電気・ガス・水道業は、2004 年推計では全国的に有意な価格差は見られなかったが、2019 年推計では有意な地域間価格差が認められるようになり、しかも東京よりも有意に高価格の地域が増えている。それ対して、不動産業（図表４－３）、運輸・通信業（図表４－４）、サービス業（民間・非営利）（図表４－５）の３業種では、東京と比較して地方では有意に低価格が観察される。

これら５業種のなかでも様々な産業を含んで付加価値ウェイトの高いサービス業（民間・非営利）について全国的な動向を確認するために、卸売・小売業で行ったのと同様に、三大都市圏中心部、三大都市圏、三大都市圏以外に集計した価格差指数の経年の動きを追ったのが図表５－１である。サービス業（民間・非営利）価格は、三大都市圏に比べてそれ以外の地域が 10 パーセント程度割安で、この傾向はこの 20 年間に渡って安定して観察される。このことは、前節でみた卸売・小売業のマージン価格差の三大都市圏とそれ以外の地域の価格差が近年顕著に縮小してきていることと極めて対照的である[14]。

（図表５－１挿入）

次に、５業種のなかでも地域間価格差指数が特異な動きを示している電気・ガス・水道業について三大都市圏中心部、三大都市圏、三大都市圏以外に集計した価格差指数の経年の動きを追ったのが図表５－２である。この図からも、2000 年代初頭にはほとんど地域間価格差が観察されなかった電気・ガス・水道業において、20 年後には顕著な価格差が観察されるようになり、しかも三大都市圏に比べてそれ以外の地方でこうしたライフライン価格がより割高になっていることが分かる。この 20 年間は、電力やガスの市場自由化が進み[15]、同時に顕著な人口減少が始まった。地方では供給事業者が限られることからこうした市場自由化の恩恵を受けにくいことに加えて、人口減少の加速化によってこうした分野の規模の利益が得られにくくなったことを反映していると見える。

（図表５－２挿入）

３．付加価値ベースの地域間価格差指数の作成

前節では卸売・小売業を含む広義サービス部門６業種について産出価格ベースの地域間価格差指数の作成方法を説明した。徳井・水田（2017）では、対象がサービス価格であることを根拠に、産出価格ベースと付加価値ベースの違いを無視して、産出価格ベースの地域間価格差指数を付加価値ベースの生産性計測の価格差調整にそのまま使っていた。しかし、サービス産業といえども中間投入はあり、産出価格ベースと付加価値ベースを同一視することはできない。例えば、「2005 年都道府県間産業連関表」から付加価値率の全国平均を計算

---

[13] ただし、建設業の結果については、品目数の制約から各種の工事費手間賃などに加えて建設資材の価格などを含んでおり、データ上の問題を反映している可能性もある。

[14] 徳井・水田（2017）では、地域別生産性格差分析において、卸売・小売業の地域間価格差修正にサービス業（民間・非営利）の価格差で代替して分析を行っている。今回推計された卸売・小売業の地域間価格差は、サービス業（民間・非営利）のそれよりも小さいことが分かり、この点で徳井・水田（2017）はやや過大補正になっていたことが分かった。また、近年ほど卸売・小売業の地域間価格差は縮小傾向にあることから、卸売・小売業について独自に地域間価格差を推計することが必要である。

[15] 電力の小売自由化は 2000 年３月に始まったが、当初は大規模工場やデパート、オフィスビルの「特別高圧」区分が対象であった。その後 2004 年４月以降から中小規模の工場やビルの「高圧」区分に拡大され、2016 年４月以降家庭や商店などの「低圧」区分に拡大され全面自由化となった。一方、都市ガスの市場自由化は、1995 年以降大口分野からスタートして、2017 年４月以降全面自由化となった。

してみると、建設業 40 パーセント、電気・ガス・水道業 49 パーセント、卸売・小売業 56 パーセント、不動産業 85 パーセント、運輸・通信業 49 パーセント、サービス業（民間・非営利）57 パーセントとなっており、卸売・小売業やサービス業（民間・非営利）でも典型的なサービス業でも４割強の中間投入があることが分かる。こうした典型的なサービス業でも、光熱費、通信費、宣伝広告費などは重要な中間投入である。そこで、この節では、まず産出価格ベースの地域間価格差指数を付加価値ベースのものに変換する方法を説明し、続いて我々のデータにその方法を当てはめた結果を報告する。

３－１．付加価値ベースの地域間価格差指数への変換式

EUKLEMS では域内各国の生産性水準の比較を行うにあたって、付加価値ベースの絶対的購買力平価（PPP）の推定を行っている。その方法は InKlaar and Timmer (2008)で説明されているが、生産者価格から産出物 PPP を推計する一方で、企業の中間投入購入価格から中間投入 PPP を求め、両者を使ってダブルデフレーションの考え方で付加価値 PPP を求めている。その変換式は Caves, Christensen and Diewert (1982)の双対版価格ヴァージョンとも言え、費用関数を使って産出物価格を要素価格に分解する関係から導くことができる。InKlaar and Timmer (2008)では、要素価格を付加価値価格と中間投入価格に大きく２つに纏めて指数を導いているが、ここでは付加価値価格と複数の中間投入価格に分解して変換式を導くことにする。

まず、次のように地域 r 産業 j の産出物価格（P_{rj}^{GO}）を単位費用関数で要素価格に結び付ける関係式から出発する。左辺の費用関数の中はP_{rj}^{VA}が付加価値価格、P_{rjn}^{II}が n 番目の中間投入財価格で中間投入財は N 種類あるものとする。

（５）　$P_{rj}^{GO} = \mathrm{C}\left(P_{rj}^{VA}, P_{rj1}^{II}, \cdots, P_{rjn}^{II}, \cdots P_{rjN}^{II}\right)$

ここで、単位費用関数は一次同次のトランスログ関数で表せるものとし、Diewert (1976)の quadratic identity と費用関数の性質を使いながら２地域の産業 j 産出物価格の対数の引き算を求め、一方の地域を全国幾何平均に入れ替えると次の式が得られる。ただし、w_{rj}^{VA}は地域 r 産業 j の付加価値率（付加価値金額÷産出金額）、は地域 r 産業 j の中間投入財 n のコストシェア（中間投入財 n の投入コスト÷産出金額）であり、これらの上に付けたバーは全国の算術平均を表している。

$$\log\left(\frac{P_{rj}^{GO}}{\overline{P_{j}^{GO}}}\right) = \frac{1}{2}\left(w_{rj}^{VA} + \overline{w_{j}^{VA}}\right) log\left(\frac{P_{rj}^{VA}}{\overline{P_{j}^{VA}}}\right) + \sum_{n=1}^{N}\frac{1}{2}\left(w_{rjn}^{II} + w_{jn}^{II}\right) log\left(\frac{P_{rjn}^{II}}{\overline{P_{jn}^{II}}}\right)$$

この式は、全国幾何平均との乖離率で表した形で[16]、産出価格ベースの地域間価格差指数を付加価値ベースの地域間価格差指数と各種の中間投入価格差指数に結び付けている。この式を、付加価値ベースの地域間価格差指数について解くと、次のような変換式を導くことができる。

（６）　$$log\left(\frac{P_{rj}^{VA}}{\overline{P_{j}^{VA}}}\right) = \frac{1}{\frac{1}{2}\left(w_{rj}^{VA} + \overline{w_{j}^{VA}}\right)}\left[\log\left(\frac{P_{rj}^{GO}}{\overline{P_{j}^{GO}}}\right) - \sum_{n=1}^{N}\frac{1}{2}\left(w_{rjn}^{II} + w_{jn}^{II}\right) log\left(\frac{P_{rjn}^{II}}{\overline{P_{jn}^{II}}}\right)\right]$$

３－２．付加価値ベースの地域間価格差指数への変換とその結果

本研究で用いる産出物価格（P_{rj}^{GO}）には、前節で推計した卸売・小売業を含むサービス産業の地域間価格差指数（産出価格ベース）を使い、それを全国幾何平均からの乖離率に変換している。一方、中間投入財価格（P_{rjn}^{II}）は、概念的には全ての部門からの中間投入を含み本来は産出物価格とは別に計測すべきだが、ここでは地域間価格差が生じるのは広義サービス分野に限られると仮定し、その他の分野の中間投入財価格の全国幾何平均からの乖離率はゼロとして扱っている。その結果、中間投入財価格で全国幾何平均からの乖離率が有効

---

[16]対数関数の近似から、この式のなかの$\log\left(\frac{P_{rj}^{GO}}{\overline{P_{j}^{GO}}}\right)$は全国幾何平均からの乖離率になる。他の変数についても同様。以下でもこの呼称を使用する。

に効く対象は広義サービス分野に限られるので、「生産と消費の同時性」を前提にできることから、既に推計済の産出物価格から作成した全国幾何平均からの乖離率を代用した。また、地域間価格差指数（産出価格ベース）の推計対象でないサービス業（政府）については、サービス業（民間・非営利）のものを適用した。また、（６）式を使った変換に必要な情報として、地域別産業別の付加価値率（w_{rj}^{VA}）と地域別産業別の投入財ｎのコストシェア（w_{rjn}^{II}）は、2005 年都道府県間産業連関表から作成した[17]。

（６）式を使った変換結果は付表３で報告している。ここでは、そのなかから後の地域間生産性格差分析に影響の大きい卸売・小売業とサービス業（民間・非営利）の結果を 2004 年と 2019 年を比較しながら図解でみておこう。図表６－１は、卸売・小売業の地域間価格差指数（全国幾何平均からの乖離率）を産出価格ベース（横軸）と変換後の付加価値ベース（縦軸）で比較したものである。先に図表３の地域圏比較でもみたように、2004 年から 2019 年にかけて卸売・小売業の地域間価格差指数（産出価格ベース）の全国的な乖離幅は縮小し、都道府県順位にも入れ替わりがある。それを付加価値ベースに変換しても都道府県順位に大きな入れ替わりはなく、全国幾何平均からの乖離率がやや大きくなる。ただし、その増幅率を都道府県別に計算すると、分母となる産出価格ベースの地域間価格差指数の全国幾何平均からの乖離率がゼロに近い値が多数あることから大きな振れ幅となる。そこで都道府県別の増幅率の中央値を求めると、各年 1.7 倍前後の値となっている。

（図表６－１挿入）

図表６－２は、サービス業（民間・非営利）について、産出価格ベース（横軸）と付加価値ベース（縦軸）の地域間価格差指数を同様に比較したものである。2004 年と 2019 年を比較すると、当初 10 パーセント程度全国幾何平均よりも高かった大阪の価格差（産出価格ベース）が 2019 年には５パーセント弱と半減して図では他地域のなかに埋もれてしまったこと、当初 10 パーセント以上全国幾何平均よりも低かった沖縄と岩手の価格差（産出価格ベース）がそれぞれ４パーセント弱から２パーセント弱に縮小して図では他地域のなかに埋もれてしまったことを除くと、それ以外の地域間価格差の散らばり状況に大きな変化はない。それを地域圏に集約して比較したのが先にみた図表５－１であった。また、付加価値ベースに変換するとやはり全国幾何平均からの乖離率がやや大きくなる。都道府県別の増幅率ではばらつきがあるものの、その中央値を求めると各年 1.6 倍台の値となっている。

（図表６－２挿入）

４．地域間生産性格差分析への地域間価格差の反映

前節までで卸売・小売業に加えて、建設業、電気・ガス・水道業、不動産業、運輸・通信業、サービス業（民間・非営利）の６業種について付加価値ベースで地域間価格差指数を作成した。サービス業（公務）については直接的に地域間価格差指数を計測することができないので、サービス業（民間・非営利）のもので代替させることにする。そうすると、農林水産業、鉱業、製造業、及び金融・保険業を除く広義サービス部門の地域間価格差調整の準備が整ったことになる[18]。これを使って R-JIP データベースに徳井ほか(2013)、徳井編(2018)

---

[17] 2005 年都道府県間産業連関表の作成方法については新井（2020）を参照。また、この場合投入財ｎは投入元の都道府県×投入財の種類に分かれているが、表記の簡略化のために投入元地域のサブスクリプトを省略して表記している。

[18] 徳井・水田（2017）でも説明したように、農林水産業、鉱業、製造業及び金融・保険業の生産物では全国的な価格裁定が働きやすいと考えることができるのに対して、広義サービス業の生産物価格は「生産と消費の同時性」から、そうした地域を越えた価格裁定が働きにくいと考えられるので、広義サービス業に焦点を当てたここでの地域間価格差調整の

などで報告してきた地域間生産性の水準比較を修正してみよう。地域間価格差指数は 2019 年まで作成したが、最新利用可能な R-JIP データベース 2017 は 2012 年までしかカバーしてないので、この節以降の分析は 2000 年と 2010 年を比較するものとする。

４－１．生産性格差分析への地域間価格差の反映方法

地域 r 産業 j の付加価値Y_{jr}を、各種の要素投入をJ_{jr}^{n}として（ただし$\mathrm{n} = 1, \cdots, \mathrm{N}$）、地域 r 産業 j の生産関数が n 種類の生産要素J_{jr}^{n}のトランスログ関数で表されるものとすると、Diewert(1976)の quadratic identity から、これらの変数の上のバーが全国幾何平均を表すものとして、次のように書き直すことができる。ただし、（７）式中のS_{jr}^{n}は地域 r 産業 j の生産要素投入に占める n 番目の生産要素のコストシェアであり、その上にバーをつけたものは産業 j での n 番目の生産要素のコストシェアの全国算術平均になる。また、$RTFP_{jr}$は地域 r 産業 j の TFP の相対水準を表している。

（７）　$\log Y_{jr} - \overline{\log Y_j} = RTFP_{jr} + \sum_n \frac{1}{2}\left(S_{jr}^{n} + \overline{S_j^{n}}\right)\left(logJ_{jr}^{n} - \overline{logJ_j^{n}}\right)$

一方、付加価値の産業集計を出発点にして、ディビジア数量指数を考えると、ω_{jr}を地域 r 産業 j の地域内の付加価値シェアとして次のように書くことができる。

（８）　$\log Y_r = \sum_j \omega_{jr} logY_{jr}$

さらに、（８）式から全国幾何平均値を両辺から引き算すると。シェアの合計は１になることに注意して。次の式が得られる。

（９）　$\log Y_r - \overline{\log Y} = \sum_j \omega_{jr}\left(logY_{jr} - \overline{logY_j}\right)$

この（９）式に先の（７）式を代入すると、次式を導くことができる。

（１０）　$\log Y_r - \overline{\log Y} = \sum_j \omega_{jr} RTFP_{jr} + \sum_j \omega_{jr} \sum_n \frac{1}{2}\left(S_{jr}^{n} + \overline{S_j^{n}}\right)\left(logJ_{jr}^{n} - \overline{logJ_j^{n}}\right)$

ここでは、生産要素として資本（K）と労働を考え、さらに労働をマンアワー（H）と労働の質（Q）に分解しているので、労働生産性の分解は次のようになる。

（１１）

$$\log\left(\frac{Y_r}{\overline{Y}}\right) - \sum_j \omega_{jr} log\left(\frac{H_{jr}}{\overline{H_j}}\right) = \sum_j \omega_{jr} RTFP_{jr} + \sum_j \omega_{jr} \frac{1}{2}\left(S_{jr}^{K} + \overline{S_j^{K}}\right)\left[log\left(\frac{K_{jr}}{\overline{K_j}}\right) - log\left(\frac{H_{jr}}{\overline{H_j}}\right)\right] + \sum_j \omega_{jr} \frac{1}{2}\left(S_{jr}^{L} + \overline{S_j^{L}}\right) log\left(\frac{Q_{jr}}{\overline{Q_j}}\right)$$

上の式のなかの左辺の付加価値を計測するときに、サービス分野の各業種については先に説明したように東京都を基準にした各都道府県の地域間価格差指数で割って価格差調整を行った。地域別価格差指数を反映させた付加価値を、反映させる前の付加価値を区別して、右肩に♯記号を付けて表すとすると、両者の関係は次のようになる。

（１２）　$\log\left(\frac{Y_r^{\#}}{\overline{Y^{\#}}}\right) = log\left(\frac{Y_r}{\overline{Y}}\right) - log\left(\frac{P_r^{VA}}{\overline{P^{VA}}}\right) = \sum_j \omega_{jr}\left\{log\left(\frac{Y_{jr}}{\overline{Y_j}}\right) - log\left(\frac{P_{jr}^{VA}}{\overline{P_j^{VA}}}\right)\right\}$

ここで、卸売・小売業、建設業、電気・ガス・水道業、不動産業、運輸・通信業、サービス業（民間・非営利）については（６）式で変換した付加価値ベースの地域間価格差指数の全国幾何平均からの乖離率を使い、サービス業（公務）についてはサービス業（民間・非営利）のもので代替する。農林水産業、鉱業、製造業については地域間価格差がないものとして計算している。地域間価格差指数を調整済みの付加価値で（１１）式を書き直すと次の（１３）式のようになり、その影響は TFP 相対水準に反映されるので新たに♯記号を付けておく。

（１３）

$$\log\left(\frac{Y_r^{\#}}{\overline{Y^{\#}}}\right) - \sum_i \omega_{jr} log\left(\frac{H_{jr}}{\overline{H_j}}\right) = \sum_j \omega_{jr} RTFP_{jr}^{\#} + \sum_j \omega_{jr} \frac{1}{2}\left(S_{jr}^{K} + \overline{S_j^{K}}\right)\left[log\left(\frac{K_{jr}}{\overline{K_j}}\right) - log\left(\frac{H_{jr}}{\overline{H_j}}\right)\right]$$

取り扱いは正当化されると考える。

$$+\sum_j \omega_{jr}\frac{1}{2}\left(S_{jr}^L+\overline{S_j^L}\right)log\left(\frac{Q_{jr}}{\overline{Q_j}}\right)$$

４－２．地域間価格差調整の影響評価

ここで、労働生産性要因分解の結果をみる前に、ここで行う地域間価格差指数の調整はどの程度地域間生産性格差に影響を与えるものであろうか。その影響の大きさを評価するには、（１１）式と（１３）式を辺々引き算して導かれる次式を使えばよい。

（１４）　$\sum_j \omega_{jr}RTFP_{jr}-\sum_j \omega_{jr}RTFP_{jr}^{\#}=log\left(\frac{Y_r}{\bar{Y}}\right)-log\left(\frac{Y_r^{\#}}{\bar{Y}^{\#}}\right)=log\left(\frac{P_r^{VA}}{\bar{P}^{VA}}\right)$

地域間価格差指数の調整が直接影響するのは付加価値の部分なので、地域間価格差指数の調整前後の労働生産性の差が、地域間価格差指数の全国幾何平均からの乖離率と等しくなり、同時に地域間価格差指数の調整前後の TFP 相対水準の差とも等しくなる。この関係を利用して価格差調整の大きさ（地域間価格差指数の全国幾何平均からの乖離率）を求め、価格差調整前の労働生産性格差との相関をみたのが図表 7 である。

この図（2000 年）をみると、例えば東京では価格差調整前の労働生産性が全国幾何平均よりも 39 パーセント大きくなっていたが、対応する地域間価格差が 12 パーセント割高になっていたことから、価格差調整反映後の労働生産性は全国幾何平均より 27 パーセント大きいものと下方修正される。それに対して、沖縄は価格差調整前の労働生産性が全国幾何平均よりも９パーセントほど低くなっていたが、対応する地域間価格差が 12 パーセント割安になっていたことから、価格差調整反映後の労働生産性は全国幾何平均より 3 パーセント大きいものと上方修正される。このように右上象限と左下象限にある地域には、価格差調整によって労働生産性格差を縮小させる効果が働く。その一方で、左上象限と右下象限にある地域は、価格差調整によって労働生産性格差が広がる効果が働く。右上象限と左下象限にある地域数は全体の約半数であるが [19]、右上象限には東京、神奈川、大阪、愛知など価格差調整前の労働生産性が高く計測され、同時に価格差調整の縮小効果も大きい地域が含まれることから、価格差調整前後の労働生産性格差の分散を比較すると 20 パーセントの縮小となる [20]。

2010 年の図でも大きな傾向は変わらないが、価格差調整前の労働生産性が全国幾何平均よりも２割から３割大きい圏内に位置する地域で地域間価格差のばらつきが大きく、価格調整による順位の入れ替わりが多くなる傾向にある。同様のことは、価格差調整前の労働生産性が全国幾何平均よりも低い下位地域についても当てはまる。また、図の右下象限に位置する地域数が増えている [21]。それでも、価格差調整前後の労働生産性格差の分散を比較すると 23 パーセントの縮小となる [22]。

（図表７挿入）

４－３．地域間価格差を反映した労働生産性要因分解の結果

価格差調整後の付加価値を使って（１３）式に従い都道府県別の労働生産性分解を行った結果を、図表８に掲載している。産業を集計して、都道府県別の労働生産性を、資本装備率、

---

[19] 2000 年の図表 7 では、右上象限に 20 地域、左下象限に９地域あり、両者で全体の 62 パーセントである。

[20] 2000 年の労働生産性格差の分散は、価格差調整前が 0.010、それに対して価格差調整後は 0.008 となる。

[21] 2010 年の図表 7 では、右上象限に 17 地域、左下象限に７地域あり、両者で全体の 51 パーセントである。一方、右下象限の地域数は、2000 年の 13 地域から 2010 年には 18 地域と増える。

[22] 2010 年の労働生産性格差の分散は、価格差調整前が 0.013、それに対して価格差調整後は 0.010 となる。

労働の質の寄与度と、TFP 相対水準に分解し、全国幾何平均からの乖離率で表示されている。この要因分解は、R-JIP データベース 2017 のものに地域間価格差を反映させて修正したものになる。図の棒グラフは労働生産性に高い順に描かれているが、2000 年でも 2010 年でも労働生産性の高い地域で同時に高い TFP 水準が観察される。また、労働生産性トップの東京の位置は変わらないが、愛知は 2000 年が６位、2010 年が 11 位、大阪は 2000 年が 24 位、2010 年が９位で、三大都市圏以外から上位になる地域がある。また、この 10 年間で、２位以下の順位には変動がある。

（図表８挿入）

この 10 年間での全国的な傾向をみるために、やはりここでも三大都市圏中心部、三大都市圏、三大都市圏以外に集計した図表９をみてみよう。集計方法は、これら地域を構成する都道府県の付加価値シェアを（１３）式の両辺に掛けて加重平均をとって集計している[23]。三大都市圏とその中心部の高い労働生産性に貢献しているのは TFP 相対水準の高さに加えて労働の質があり、むしろ後者が前者を幾分上回っている[24]。これに対して、三大都市圏以外は、TFP 水準に加えて労働の質の点でも低くなっている。

（図表９挿入）

５．地域間生産性格差における広義サービス業と製造業

前節の図表９で見た地域間生産性格差にとって広義サービス業はどれだけ重要なのだろうか。このことを確認するために、図表９と同様な集計を、広義サービス業を対象におこなった図表１０と製造表を対象にした図表１１を比較してみよう。広義サービス業の図表 10 は、先に見た図表９と極めて近似しており、全産業の地域間生産性格差の動向が概ね広義サービス業によって影響を受けていることが確認できる。ただし、全産業（図表９）で見たときよりも労働の質格差の説明要因が大きくなっている[25]。

これに対して、図表１１に示した製造業では、三大都市圏とそれ以外の地域に顕著な労働生産性格差は見られない。三大都市圏以外の地域は、三大都市圏に比べて労働の質で劣り、TFP 水準でも僅かに下回っているものの、資本装備率の高さがそれらを補っている。また、三大都市圏中心部に限ると、製造業の労働生産性はむしろ三大都市圏以外の地域に比べて低くなる。このことからも、全産業の地域間生産性格差の動向を決定づけているのは製造業ではなくて、広義サービス業であることが再確認できる。

（図表１０挿入）

---

[23] 地域圏への集計方法も、（７）式から（１１）式で説明した産業集計と同様に導出することができる。

[24] 三大都市圏の TFP 水準の全国幾何平均に対する乖離率は 2000 年が 7.2 パーセント、2010 年が 7.1 パーセントに対して、労働の質の乖離率は 2000 年が 8.1 パーセント、2010 年が 7.8 パーセントである。ただし、三大都市圏中心部では、TFP 水準の乖離率は 2000 年が 11.4 パーセント、2010 年が 11.8 パーセントに対して、労働の質の乖離率は 2000 年が 11.4 パーセント、2010 年が 10.8 パーセントである。

[25] 広義サービス業では、三大都市圏の TFP 水準の全国幾何平均に対する乖離率は 2000 年が 3.4 パーセント、2010 年が 4.0 パーセントに対して、労働の質の乖離率は 2000 年が 9.4 パーセント、2010 年が 9.4 パーセントと倍以上大きい。また、三大都市圏中心部でも、TFP 水準の乖離率は 2000 年が 8.1 パーセント、2010 年が 11.5 パーセントに対して、労働の質の乖離率は 2000 年が 12.8 パーセント、2010 年が 12.7 パーセントと後者が上回っている。

（図表１１挿入）

６．広義サービス業に地域間生産性格差における卸売・小売業

それでは、広義サービス業に含めた６業種のなかでは、どの業種が図表１０で見たような地域間生産性格差を生んでいるのだろうか。図表１０に含まれていた労働生産性格差とTFP 水準格差に注目して、それらを今度は６業種に分解してみよう。集計方法の（１１）式で説明したように、労働生産性の要因分解は、産業別の要因分解に産業の付加価値シェアを掛けて加重幾何平均することによって集計されているので、産業別の労働生産性格差やTFP 水準格差に一旦戻ってこれらに産業付加価値シェアを掛ければ寄与度の分解を求めることができる。

まず、図表１２は労働生産性の寄与度分解を 2000 年と 2010 年について行っている。６業種の寄与度を合計したものが広義サービス６産業として示されている、これは図表１０の労働生産性格差に対応している。また、寄与度の合計でそれぞれの業種の寄与度を割ったものが寄与率としてパーセントで示されている。三大都市圏中心部及び三大都市圏では、寄与率トップは卸売・小売業で、寄与率２位の業種を大きく上回っている[26]。一方、三大都市圏以外の地域では、2000 年の寄与率トップは卸売・小売業だが、2010 年の寄与率トップはサービス業（民間・非営利）になっている。

（図表１２挿入）

次に、図表１３でＴＦＰ水準格差の寄与度分解を2000年と2010年についてみてみよう。寄与度分解の方法は同じで、産業別の寄与度を合計したものが広義サービス６産業として表示されているが、それは図表１０の要因分解のＴＦＰ格差に対応している。TFP 水準格差においても三大都市圏中心部及び三大都市圏では、寄与率トップはやはり卸売・小売業で、寄与率２位の業種を大きく上回っている[27]。一方、三大都市圏以外の地域では、2000 年の寄与率トップは電気・ガス・水道業で、2010 年には運輸・通信業になっている。

（図表１３挿入）

以上みてきたように卸売・小売業は、三大都市圏中心部及び三大都市圏におけるサービス部門での生産性優位を決定づける産業となっている。そこで、図表１４では卸売・小売業に絞って労働生産性要因分解の地域圏比較を行った。卸売・小売業においては、三大都市圏中心部及び三大都市圏のそれ以外の地域に対する生産性優位性は、資本装備率、労働の質、TFP 水準のいずれにおいても明瞭に存在する。それらのなかでも、2000 年から 2010 年にかけての 10 年間の特徴的な変化は、資本装備率と TFP 水準の面において三大都市圏中心部及び三大都市圏の優位性が高まってきたことである[28]。

---

[26] 三大都市圏中心部でも三大都市圏でも、2000 年の寄与率２位はサービス業（民間・非営利）だが、2010 年には建設業になる。

[27] 2000 年には三大都市圏中心部でも三大都市圏でも寄与率２位はサービス業（民間・非営利）だが、2010 年の寄与率２位は三大都市圏中心部で建設業、三大都市圏で電気・ガス・水道業になる。

[28] 資本装備率の全国幾何平均からの乖離率は、三大都市圏中心部では 2000 年の 2.4 パーセントから 2010 年の 9.7 パーセントへ上昇し、三大都市圏では 2000 年の 2.2 パーセントから 2010 年の 7.6 パーセントへと上昇した。TFP 水準の全国幾何平均からの乖離室は、三大都市圏中心では 2000 年の 29.4 パーセントから 2010 年の 40.5 パーセントへ上昇し、三大都市圏では 2000 年の 22.9 パーセントから 2010 年の 32.6 パーセントへ上昇した。

（図表１４挿入）

７．おわりに

本論文では、卸売・小売業の生産活動に対応する地域間価格差を「小売物価統計調査」の品目データから計測し、その他の広義サービス業の５業種の地域間価格差と合わせて、広義サービス分野の地域間価格差を反映した地域間生産性格差分析を行った。その際、一旦産出ベースの地域間価格差を求めてから、それを付加価値ベースの地域間価格差に変換する式を導出し、「2005 年都道府県間産業連関表」の投入産出情報を利用して、付加価値での産出額計測に正確に対応する地域間価格差指数を求めた。こうした取り扱いは、これまでの地域間生産性格差分析では行われていないものである。

本分析によって得られた主要な結果は次の通りである。まず、卸売・小売業について計測した地域間価格差指数は、これまで代理の地域間価格差調整デフレーターとして徳井・水田（2017）などで使ってきたサービス業（民間・非営利）のものとは大きく異なるものであった。サービス業（民間・非営利）の地域間価格差指数では、三大都市圏とそれ以外の地域で約 10 パーセントの乖離がありこの乖離幅は 2000 年初頭以降の 20 年間を通してほぼ安定していた。それに対して卸売・小売業では、三大都市圏とそれ以外の地域の地域間価格差は 2000 年初頭において約半分の５パーセント程度であり、しかもその乖離幅はその後の 20 年間を通じて徐々に縮まり直近時点では約２パーセント程度になっている。

次に、産出ベースの地域間価格差から付加価値ベースのものへの変換の影響は、都道府県ごとの投入産出構造も反映して一様ではないが、概ね地域間価格差を拡大させる方向に働いた。道府県別の増幅率の中央値を求めると、卸売・小売業では 1.7 倍前後、サービス業（民間・非営利）では 1.6 倍台の値となっている。

地域間価格差は概ね地域間労働生産性と正の相関を持つ傾向があり、特に東京のように他地域に比べて労働生産性が突出して高い地域にこの傾向が顕著である。例えば、2000 年の東京では、価格差調整前の労働生産性が全国幾何平均よりも 39 パーセント大きくなっていたが、対応する地域間価格差が 12 パーセント割高になっていたことから、価格差調整反映後の労働生産性は全国幾何平均より 27 パーセント大きいものと下方修正される。その結果、価格差調整前後の労働生産性格差の分散を比較すると 20 パーセント程度の縮小となる。

地域間価格差を反映させた全産業での労働生産性要因分解を地域圏比較すると、三大都市圏とその中心部の高い労働生産性に貢献しているのは TFP 相対水準の高さに加えて労働の質であることがわかる。次に、同じ要因分解を広義サービス業と製造業とで比較してみると、製造業では三大都市圏とそれ以外の地域顕著な労働生産性格差は見られない。三大都市圏以外の地域は、三大都市圏に比べて労働の質で劣り、TFP 水準でも僅かに下回っているものの、資本装備率の高さがそれらを補っている。これに対して、広義サービス業の要因分解は、全産業の結果と類似したもので、現在観察される地域間生産性格差を主導するのは広義サービス業であることが確認される。また、全産業の要因分解と比較して広義サービス業では、労働の質格差の説明要因がより大きくなる。

次に、広義サービス業の労働生産性格差と TFP 水準格差を構成する６業種で寄与度分解すると、どちらの生産性指標についても、三大都市圏中心部及び三大都市圏の寄与率トップは卸売・小売業となる。そこで、卸売・小売業に絞って労働生産性要因分解を行った。その結果、卸売・小売業においては、三大都市圏中心部及び三大都市圏のそれ以外の地域に対する生産性優位性は、資本装備率、労働の質、TFP 水準のいずれにおいても明瞭に存在する。さらに、2000 年から 2010 年にかけての 10 年間で、資本装備率と TFP 水準の両面において三大都市圏中心部及び三大都市圏の優位性が一層高まってきていることが分かる。

（参考文献）

Caves, D. W., L. R. Christensen and W. E. Diewert (1982), Multilateral Comparisons of Output, Input, and Productivity, Economic Journal, Vol. 92, March, pp.73-86.

Diewert, W. E. (1976), Exact and Superlative Index Numbers, Journal of Econometrics, Vol.4, pp.115-145.
InKlaar, R and M. P. Timmer (2008), “International Comparisons of Output, Inputs and Productivity at the Industry Level,” Groningen Growth and Development Centre Research Memorandum, Vol. 19 No. 3.
Rao, P. D. S. and M. P. Timmer (2000), “Multilateralisation of Manufacturing Sector Comparisons: Issues, Methods and Empirical Results,” Groningen Growth and Development Centre, Research Memorandum GD-47.
Tokui, J. and T. Mizuta (2019), “Japan’s Prefectural-level KLEMS: Productivity Comparison and Service Price Differences,” International Productivity Monitor, No. 36, Spring 2019, pp. 142-160.
United Nations et al. (2009), System of National Accounts 2008, United Nations.
総務省，「平成十二年産業連関表－総合解説編」，
徳井丞次、水田岳志（2017），「地域間サービス価格差と生産性格差」，RIETI Discussion Paper Series 17-J-012,　pp. 1-98，2017 年３月.
内閣府経済社会総合研究所国民経済計算部，「国民経済計算推計手法解説書（年次推計編）平成２３年基準版」.
箕谷千凰彦（2009），「数理統計ハンドブック」，みみずく舎.

図表１　卸売・小売業マージン価格の基本統計量

年	平均値	標準偏差	最大値	最小値	サンプル数
2001-2004	5,699	19,372	317,798	3	70,194
2005-2009	5,540	20,471	520,744	3	84,038
2010-2014	5,412	23,786	470,217	3	83,390
2015-2019	6,440	27,587	484,018	10	82,866

図表２　卸売・小売業マージン価格の地域間価格差指数（産出価格ベース）

推定期間		2001-2004			2005-2009			2010-2014			2015-2019		
都道府県		価格差指数 index=exp(b)	t値 (H0: index=1)		価格差指数 index=exp(b)	t値 (H0: index=1)		価格差指数 index=exp(b)	t値 (H0: index=1)		価格差指数 index=exp(b)	t値 (H0: index=1)	
1	北海道	0.968	-4.097	**	0.964	-4.747	**	0.954	-4.383	**	0.985	-2.393	*
2	青森県	0.928	-9.318	**	0.906	-12.275	**	0.921	-7.489	**	0.939	-9.777	**
3	岩手県	0.912	-11.449	**	0.925	-9.785	**	0.911	-8.366	**	0.938	-10.046	**
4	宮城県	0.898	-13.270	**	0.879	-15.768	**	0.880	-11.338	**	0.921	-12.722	**
5	秋田県	0.893	-13.875	**	0.868	-17.119	**	0.879	-11.382	**	0.921	-12.711	**
6	山形県	0.917	-10.801	**	0.943	-7.455	**	0.955	-4.230	**	0.968	-5.111	**
7	福島県	0.889	-14.433	**	0.900	-12.983	**	0.954	-4.383	**	0.964	-5.726	**
8	茨城県	0.878	-15.870	**	0.899	-13.175	**	0.921	-7.440	**	0.936	-10.311	**
9	栃木県	0.915	-11.009	**	0.938	-8.103	**	0.974	-2.472	*	0.996	-0.700	
10	群馬県	0.910	-11.602	**	0.923	-10.030	**	0.943	-5.372	**	0.950	-7.967	**
11	埼玉県	0.929	-9.233	**	0.957	-5.570	**	0.988	-1.135		0.999	-0.162	
12	千葉県	0.893	-13.882	**	0.908	-11.975	**	0.892	-10.175	**	0.942	-9.305	**
13	東京都	1.000	0.000		1.000	0.000		1.000	0.000		1.000	0.000	
14	神奈川県	0.956	-5.701	**	0.978	-2.898	**	0.989	-1.026		1.000	0.006	
15	新潟県	0.942	-7.501	**	0.960	-5.243	**	0.930	-6.608	**	0.959	-6.660	**
16	富山県	0.931	-8.995	**	0.931	-8.987	**	0.940	-5.686	**	0.984	-2.577	**
17	石川県	0.910	-11.623	**	0.929	-9.175	**	0.953	-4.458	**	0.969	-4.972	**
18	福井県	0.948	-6.702	**	0.919	-10.485	**	0.966	-3.200	**	1.013	2.083	*
19	山梨県	0.899	-13.113	**	0.918	-10.631	**	0.943	-5.408	**	0.967	-5.314	**
20	長野県	0.906	-12.227	**	0.919	-10.598	**	0.929	-6.704	**	0.951	-7.805	**
21	岐阜県	0.902	-12.686	**	0.913	-11.336	**	0.940	-5.696	**	0.970	-4.892	**
22	静岡県	0.905	-12.357	**	0.926	-9.638	**	0.908	-8.640	**	0.931	-11.140	**
23	愛知県	0.958	-5.452	**	0.946	-6.963	**	0.939	-5.751	**	0.962	-6.134	**
24	三重県	0.867	-17.185	**	0.874	-16.379	**	0.913	-8.180	**	0.934	-10.600	**
25	滋賀県	0.894	-13.752	**	0.907	-12.069	**	0.935	-6.149	**	0.954	-7.337	**
26	京都府	0.939	-7.869	**	0.956	-5.669	**	0.946	-5.086	**	0.940	-9.653	**
27	大阪府	0.988	-1.518		0.998	-0.322		0.960	-3.753	**	0.972	-4.459	**
28	兵庫県	0.927	-9.408	**	0.965	-4.522	**	0.961	-3.643	**	0.968	-5.069	**
29	奈良県	0.902	-12.676	**	0.894	-13.812	**	0.872	-12.111	**	0.909	-14.649	**
30	和歌山県	0.932	-8.767	**	0.929	-9.216	**	0.974	-2.432	*	0.964	-5.857	**
31	鳥取県	0.901	-12.818	**	0.918	-10.604	**	0.945	-5.212	**	0.975	-3.938	**
32	島根県	0.908	-11.904	**	0.915	-11.037	**	0.957	-4.071	**	0.971	-4.639	**
33	岡山県	0.945	-7.157	**	0.954	-5.964	**	0.947	-4.968	**	0.960	-6.458	**
34	広島県	0.917	-10.757	**	0.951	-6.421	**	0.948	-4.893	**	0.958	-6.743	**
35	山口県	0.925	-9.668	**	0.930	-9.136	**	0.950	-4.706	**	0.979	-3.416	**
36	徳島県	0.888	-14.484	**	0.884	-15.127	**	0.951	-4.603	**	0.970	-4.821	**
37	香川県	0.971	-3.769	**	0.945	-7.216	**	0.962	-3.582	**	1.004	0.611	
38	愛媛県	0.869	-17.005	**	0.890	-14.333	**	0.925	-7.088	**	0.940	-9.715	**
39	高知県	0.928	-9.349	**	0.895	-13.693	**	0.950	-4.734	**	0.987	-2.038	*
40	福岡県	0.951	-6.282	**	0.948	-6.710	**	0.951	-4.633	**	0.991	-1.515	
41	佐賀県	0.919	-10.491	**	0.899	-13.127	**	0.916	-7.967	**	0.955	-7.168	**
42	長崎県	0.939	-7.898	**	0.962	-4.888	**	1.004	0.380		0.997	-0.534	
43	熊本県	0.919	-10.466	**	0.932	-8.848	**	0.963	-3.512	**	0.963	-6.013	**
44	大分県	0.889	-14.398	**	0.911	-11.631	**	0.895	-9.918	**	0.916	-13.516	**
45	宮崎県	0.893	-13.880	**	0.884	-15.117	**	0.922	-7.334	**	0.952	-7.703	**
46	鹿児島県	0.913	-11.288	**	0.913	-11.374	**	0.911	-8.372	**	0.916	-13.526	**
47	沖縄県	0.877	-15.878	**	0.867	-17.314	**	0.947	-4.985	**	0.980	-3.189	**

（注）価格差指数は、PCD 法の回帰式係数から作成した。ｔ値は、価格差指数が１と有意に異なるか否かの検定で、両側検定で＊＊は１パーセント有意、＊は５パーセント有意。

図表３　卸売・小売業マージン価格地域間価格差指数（産出価格ベース）の地域圏比較

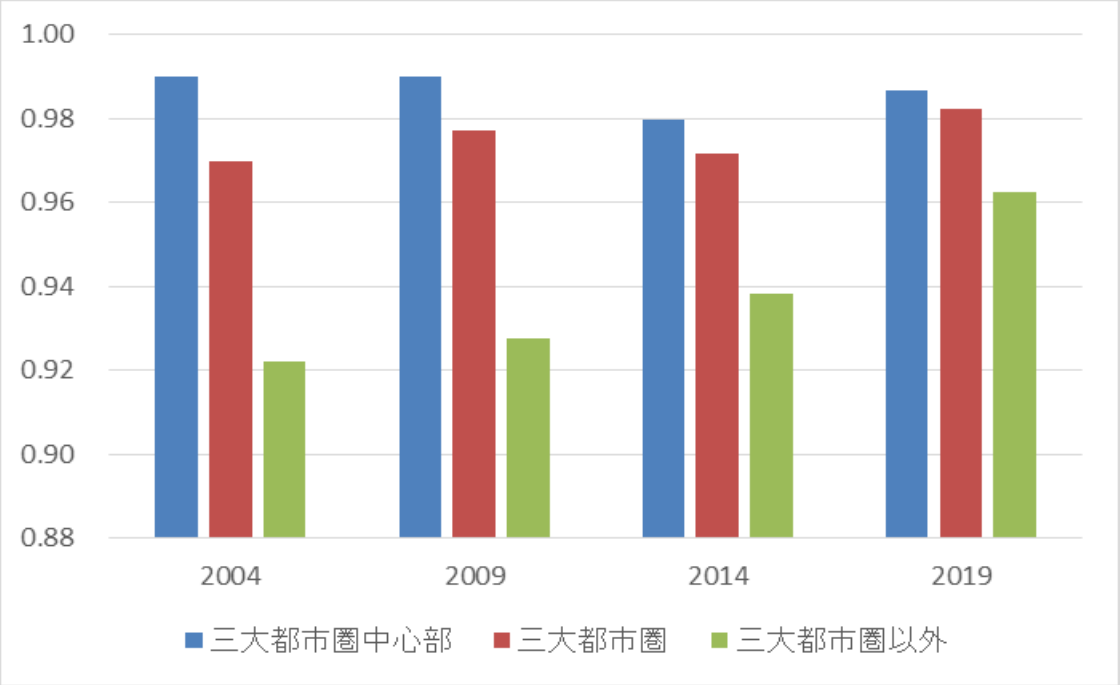

（注）図表２の価格差指数から地域圏ごとに付加価値ウェイトの幾何平均をとって作成。年次の表記は、プールドデータ推定期間の最終年を表す（例えば、2019 年は 2015－2019 年の期間）。

図表４－１　建設業の地域間価格差指数（産出価格ベース）

	都道府県	2001-2004			2005-2009			2010-2014			2015-2019		
		価格差指数 index=exp(b)	t値 (H0: index=1)		価格差指数 index=exp(b)	t値 (H0: index=1)		価格差指数 index=exp(b)	t値 (H0: index=1)		価格差指数 index=exp(b)	t値 (H0: index=1)	
1	北海道	0.99	-0.27		0.99	-0.18		1.00	-0.05		1.04	0.87	
2	青森県	1.08	1.78		1.06	1.55		0.94	-1.90		1.19	4.19	**
3	岩手県	0.98	-0.47		0.95	-1.14		0.95	-1.40		0.97	-0.73	
4	宮城県	0.96	-1.02		0.97	-0.85		0.99	-0.43		1.02	0.54	
5	秋田県	1.02	0.42		0.97	-0.83		0.93	-2.09	*	1.05	1.08	
6	山形県	1.03	0.64		1.00	-0.01		0.96	-1.09		1.04	0.88	
7	福島県	1.01	0.30		0.99	-0.24		1.01	0.26		1.01	0.17	
8	茨城県	0.99	-0.18		0.99	-0.19		0.99	-0.23		0.99	-0.23	
9	栃木県	1.10	2.33	*	1.04	1.01		0.96	-1.16		0.92	-1.71	
10	群馬県	1.04	0.94		0.96	-1.00		0.90	-2.95	**	0.99	-0.24	
11	埼玉県	0.94	-1.44		0.94	-1.55		0.96	-1.36		0.99	-0.19	
12	千葉県	1.03	0.60		1.00	-0.04		1.04	1.38		1.08	1.71	
13	東京都	1.00	0.00		1.00	0.00		1.00	0.00		1.00	0.00	
14	神奈川県	1.14	3.24	**	1.18	4.36	**	1.10	2.95	**	1.13	2.75	**
15	新潟県	1.06	1.46		1.03	0.68		0.98	-0.59		0.98	-0.41	
16	富山県	1.03	0.68		1.01	0.36		1.02	0.68		0.98	-0.45	
17	石川県	1.08	1.89		1.05	1.33		1.03	0.87		1.00	0.06	
18	福井県	1.00	0.01		1.00	-0.01		0.99	-0.34		1.01	0.14	
19	山梨県	0.99	-0.17		1.00	0.00		1.10	3.14	**	1.22	4.90	**
20	長野県	0.95	-1.28		0.91	-2.33	*	0.90	-3.08	**	0.93	-1.48	
21	岐阜県	0.99	-0.30		0.96	-0.93		0.92	-2.37	*	1.09	1.95	
22	静岡県	0.98	-0.53		0.99	-0.33		1.01	0.43		1.03	0.63	
23	愛知県	1.07	1.57		1.05	1.23		1.04	1.26		1.04	0.81	
24	三重県	1.05	1.13		1.04	1.11		0.99	-0.15		1.04	0.98	
25	滋賀県	1.05	1.22		1.08	2.03	*	1.07	2.01	*	1.07	1.45	
26	京都府	1.03	0.65		1.00	0.12		1.00	-0.02		0.99	-0.21	
27	大阪府	1.05	1.26		1.02	0.57		0.97	-0.77		0.96	-0.79	
28	兵庫県	1.00	0.08		1.01	0.36		1.07	2.16	*	1.08	1.84	
29	奈良県	1.00	0.03		1.01	0.24		1.00	-0.02		0.95	-1.00	
30	和歌山県	1.04	0.95		1.08	1.99	*	1.05	1.54		1.13	2.74	**
31	鳥取県	1.08	1.77		1.04	1.03		0.96	-1.11		0.97	-0.73	
32	島根県	1.07	1.53		1.04	1.09		0.98	-0.70		1.04	0.94	
33	岡山県	0.98	-0.48		0.98	-0.42		0.97	-0.86		0.93	-1.47	
34	広島県	0.96	-0.91		0.95	-1.23		0.93	-2.06	*	0.93	-1.43	
35	山口県	1.03	0.76		1.02	0.57		0.99	-0.22		1.09	1.96	
36	徳島県	0.96	-0.99		0.93	-1.73		0.93	-2.27	*	1.02	0.35	
37	香川県	0.83	-3.99	**	0.87	-3.12	**	0.83	-5.16	**	0.82	-3.87	**
38	愛媛県	0.87	-3.08	**	0.86	-3.54	**	0.86	-4.27	**	0.87	-2.92	**
39	高知県	0.95	-1.11		0.97	-0.74		0.93	-2.14	*	0.99	-0.11	
40	福岡県	0.96	-0.91		1.02	0.57		0.98	-0.63		1.04	0.94	
41	佐賀県	0.87	-3.10	**	0.94	-1.58		0.91	-2.69	**	1.01	0.26	
42	長崎県	1.08	1.80		1.09	2.36	*	0.99	-0.42		1.08	1.83	
43	熊本県	1.14	3.21	**	1.17	4.19	**	1.10	3.19	**	1.25	5.44	**
44	大分県	0.99	-0.33		1.06	1.53		0.97	-0.91		1.05	1.10	
45	宮崎県	0.85	-3.52	**	0.90	-2.48	*	0.90	-3.03	**	1.06	1.36	
46	鹿児島県	0.94	-1.44		0.95	-1.13		0.88	-3.56	**	0.94	-1.23	
47	沖縄県	0.85	-3.51	**	0.95	-1.32		0.91	-2.77	**	0.98	-0.34	

（注）価格差指数は、PCD 法の回帰式係数から作成した。ｔ値は、価格差指数が１と有意に異なるか否かの検定で、両側検定で＊＊は１パーセント有意、＊は５パーセント有意。

図表４－２　電気・ガス・水道業の地域間価格差指数（産出価格ベース）

	都道府県	2001-2004			2005-2009			2010-2014			2015-2019		
		価格差指数 index=exp(b)	t値 (H0: index=1)		価格差指数 index=exp(b)	t値 (H0: index=1)		価格差指数 index=exp(b)	t値 (H0: index=1)		価格差指数 index=exp(b)	t値 (H0: index=1)	
1	北海道	1.01	0.09		1.21	4.45	**	1.15	3.11	**	1.17	3.62	**
2	青森県	1.01	0.07		1.12	2.50	*	1.23	4.84	**	1.35	7.63	**
3	岩手県	1.00	0.05		1.14	3.01	**	1.09	1.90		1.24	5.23	**
4	宮城県	0.92	-0.84		1.08	1.69		1.06	1.29		1.10	2.28	*
5	秋田県	1.08	0.91		1.18	3.88	**	1.17	3.56	**	1.26	5.72	**
6	山形県	1.14	1.45		1.17	3.59	**	1.22	4.47	**	1.43	9.29	**
7	福島県	1.03	0.29		1.19	4.11	**	1.24	5.06	**	1.35	7.64	**
8	茨城県	0.96	-0.49		1.13	2.81	**	1.16	3.39	**	1.24	5.15	**
9	栃木県	1.08	0.87		1.13	2.82	**	1.06	1.32		1.09	1.88	
10	群馬県	0.96	-0.44		1.07	1.36		1.06	1.27		1.00	-0.01	
11	埼玉県	0.97	-0.28		1.13	2.71	**	1.07	1.36		1.14	2.99	**
12	千葉県	0.93	-0.75		0.98	-0.39		0.88	-2.55	*	1.03	0.59	
13	東京都	1.00	0.00		1.00	0.00		1.00	0.00		1.00	0.00	
14	神奈川県	0.88	-1.34		0.99	-0.30		1.00	-0.04		1.03	0.66	
15	新潟県	0.95	-0.60		1.05	1.16		1.05	1.10		1.12	2.67	**
16	富山県	1.01	0.09		1.12	2.45	*	1.00	-0.04		1.26	5.64	**
17	石川県	0.99	-0.07		1.11	2.31	*	0.91	-1.85		1.26	5.58	**
18	福井県	0.83	-1.83		1.01	0.27		0.98	-0.37		1.12	2.51	*
19	山梨県	0.90	-1.10		0.99	-0.22		0.99	-0.22		1.15	3.20	**
20	長野県	0.96	-0.39		1.08	1.71		1.13	2.71	**	1.29	6.34	**
21	岐阜県	1.00	0.03		1.02	0.34		1.04	0.74		1.13	2.73	**
22	静岡県	0.94	-0.63		1.01	0.13		1.00	-0.03		1.16	3.57	**
23	愛知県	1.05	0.53		1.15	3.29	**	1.05	1.15		1.05	1.00	
24	三重県	0.85	-1.73		0.88	-2.50	*	0.92	-1.72		1.06	1.23	
25	滋賀県	0.98	-0.16		1.11	2.32	*	1.18	3.75	**	1.17	3.75	**
26	京都府	1.03	0.27		1.15	3.07	**	1.12	2.44	*	1.13	2.81	**
27	大阪府	0.85	-1.65		0.97	-0.72		1.00	-0.10		0.85	-3.17	**
28	兵庫県	0.97	-0.29		1.08	1.76		1.11	2.33	*	1.01	0.32	
29	奈良県	1.00	0.04		1.11	2.28	*	1.15	3.05	**	1.10	2.13	*
30	和歌山県	0.89	-1.24		1.03	0.59		1.09	1.86		1.16	3.57	**
31	鳥取県	0.91	-0.99		1.03	0.74		1.08	1.75		1.21	4.53	**
32	島根県	1.01	0.08		1.22	4.74	**	1.21	4.54	**	1.41	9.01	**
33	岡山県	0.97	-0.30		1.09	2.07	*	1.13	2.88	**	1.32	6.87	**
34	広島県	1.03	0.36		1.13	2.78	**	0.92	-1.76		1.13	2.91	**
35	山口県	1.16	1.74		1.18	3.95	**	1.21	4.56	**	1.37	8.14	**
36	徳島県	0.84	-1.84		1.04	0.79		1.12	2.53	*	1.16	3.54	**
37	香川県	0.91	-1.00		1.14	2.93	**	1.14	3.02	**	1.27	5.83	**
38	愛媛県	0.93	-0.78		1.05	1.08		1.09	1.93		1.34	7.34	**
39	高知県	0.86	-1.60		0.89	-2.51	*	0.96	-0.77		1.26	5.56	**
40	福岡県	0.88	-1.36		0.99	-0.23		1.04	0.93		1.23	5.12	**
41	佐賀県	1.02	0.26		1.25	5.32	**	1.36	7.50	**	1.44	9.57	**
42	長崎県	0.94	-0.63		1.10	2.15	*	1.17	3.38	**	1.48	10.49	**
43	熊本県	0.99	-0.10		1.15	3.19	**	0.97	-0.66		1.20	4.42	**
44	大分県	0.98	-0.23		1.18	3.89	**	1.29	5.94	**	1.30	6.61	**
45	宮崎県	1.01	0.14		1.12	2.49	*	1.17	3.38	**	1.25	5.49	**
46	鹿児島県	0.85	-1.69		0.97	-0.74		1.02	0.50		1.13	2.88	**
47	沖縄県	0.97	-0.37		1.21	4.60	**	1.09	1.82		1.12	2.58	**

（注）価格差指数は、PCD 法の回帰式係数から作成した。ｔ値は、価格差指数が１と有意に異なるか否かの検定で、両側検定で＊＊は１パーセント有意、＊は５パーセント有意。

図表４－３　不動産業の地域間価格差指数（産出価格ベース）

		2001-2004			2005-2009			2010-2014			2015-2019		
	都道府県	価格差指数 index=exp(b)	t値 (H0: index=1)		価格差指数 index=exp(b)	t値 (H0: index=1)		価格差指数 index=exp(b)	t値 (H0: index=1)		価格差指数 index=exp(b)	t値 (H0: index=1)	
1	北海道	0.45	-9.73	**	0.42	-10.23	**	0.40	-10.35	**	0.43	-26.13	**
2	青森県	0.37	-11.14	**	0.35	-11.55	**	0.35	-11.21	**	0.41	-27.02	**
3	岩手県	0.37	-11.05	**	0.36	-11.35	**	0.34	-11.35	**	0.48	-24.05	**
4	宮城県	0.48	-9.13	**	0.46	-9.60	**	0.45	-9.43	**	0.53	-21.58	**
5	秋田県	0.43	-10.12	**	0.41	-10.55	**	0.38	-10.69	**	0.45	-25.24	**
6	山形県	0.40	-10.51	**	0.38	-11.08	**	0.38	-10.63	**	0.47	-24.36	**
7	福島県	0.38	-10.94	**	0.36	-11.40	**	0.36	-11.08	**	0.46	-24.70	**
8	茨城県	0.45	-9.67	**	0.42	-10.30	**	0.40	-10.37	**	0.47	-24.51	**
9	栃木県	0.44	-9.90	**	0.41	-10.43	**	0.41	-10.09	**	0.45	-25.24	**
10	群馬県	0.41	-10.30	**	0.41	-10.57	**	0.39	-10.41	**	0.42	-26.64	**
11	埼玉県	0.72	-5.00	**	0.67	-5.90	**	0.70	-5.22	**	0.70	-13.69	**
12	千葉県	0.69	-5.51	**	0.66	-6.11	**	0.65	-6.06	**	0.58	-19.45	**
13	東京都	1.00	0.00		1.00	0.00		1.00	0.00		1.00	0.00	
14	神奈川県	0.88	-2.03	*	0.85	-2.75	**	0.84	-2.81	**	0.79	-9.49	**
15	新潟県	0.46	-9.55	**	0.41	-10.45	**	0.41	-10.13	**	0.49	-23.32	**
16	富山県	0.40	-10.58	**	0.38	-11.07	**	0.35	-11.14	**	0.45	-25.15	**
17	石川県	0.43	-9.95	**	0.43	-10.20	**	0.38	-10.61	**	0.47	-24.53	**
18	福井県	0.38	-10.90	**	0.36	-11.30	**	0.36	-11.02	**	0.41	-27.29	**
19	山梨県	0.44	-9.90	**	0.42	-10.33	**	0.40	-10.29	**	0.44	-25.67	**
20	長野県	0.42	-10.23	**	0.40	-10.72	**	0.39	-10.56	**	0.43	-26.38	**
21	岐阜県	0.36	-11.34	**	0.33	-11.87	**	0.32	-11.59	**	0.42	-26.74	**
22	静岡県	0.55	-7.88	**	0.49	-9.13	**	0.47	-9.16	**	0.55	-20.65	**
23	愛知県	0.58	-7.37	**	0.56	-7.87	**	0.56	-7.63	**	0.57	-19.96	**
24	三重県	0.37	-11.09	**	0.36	-11.35	**	0.35	-11.13	**	0.43	-26.13	**
25	滋賀県	0.51	-8.56	**	0.50	-8.87	**	0.48	-8.86	**	0.48	-23.74	**
26	京都府	0.60	-7.05	**	0.58	-7.50	**	0.59	-7.04	**	0.63	-17.12	**
27	大阪府	0.63	-6.47	**	0.61	-7.01	**	0.59	-7.03	**	0.68	-14.84	**
28	兵庫県	0.65	-6.19	**	0.58	-7.42	**	0.60	-6.82	**	0.64	-16.57	**
29	奈良県	0.63	-6.52	**	0.59	-7.29	**	0.57	-7.42	**	0.47	-24.29	**
30	和歌山県	0.43	-10.05	**	0.44	-9.95	**	0.44	-9.57	**	0.41	-27.01	**
31	鳥取県	0.37	-11.01	**	0.35	-11.52	**	0.34	-11.28	**	0.46	-24.71	**
32	島根県	0.37	-11.13	**	0.36	-11.42	**	0.38	-10.71	**	0.49	-23.68	**
33	岡山県	0.35	-11.36	**	0.32	-12.00	**	0.33	-11.44	**	0.49	-23.32	**
34	広島県	0.42	-10.24	**	0.40	-10.65	**	0.40	-10.25	**	0.49	-23.41	**
35	山口県	0.36	-11.26	**	0.35	-11.48	**	0.32	-11.60	**	0.40	-27.76	**
36	徳島県	0.38	-10.90	**	0.35	-11.56	**	0.34	-11.39	**	0.45	-25.39	**
37	香川県	0.40	-10.50	**	0.39	-10.89	**	0.39	-10.46	**	0.46	-24.62	**
38	愛媛県	0.31	-12.06	**	0.30	-12.50	**	0.31	-11.92	**	0.41	-27.28	**
39	高知県	0.36	-11.28	**	0.34	-11.64	**	0.34	-11.27	**	0.45	-25.16	**
40	福岡県	0.60	-6.98	**	0.53	-8.37	**	0.50	-8.57	**	0.49	-23.56	**
41	佐賀県	0.36	-11.18	**	0.35	-11.51	**	0.35	-11.17	**	0.41	-27.07	**
42	長崎県	0.45	-9.62	**	0.41	-10.50	**	0.42	-9.97	**	0.62	-17.38	**
43	熊本県	0.43	-9.99	**	0.41	-10.49	**	0.40	-10.32	**	0.44	-25.70	**
44	大分県	0.37	-11.13	**	0.35	-11.59	**	0.36	-11.06	**	0.41	-26.93	**
45	宮崎県	0.35	-11.37	**	0.34	-11.77	**	0.34	-11.37	**	0.44	-25.90	**
46	鹿児島県	0.45	-9.70	**	0.45	-9.75	**	0.43	-9.84	**	0.50	-22.84	**
47	沖縄県	0.45	-9.62	**	0.43	-10.20	**	0.42	-10.03	**	0.48	-23.92	**

（注）価格差指数は、PCD 法の回帰式係数から作成した。ｔ値は、価格差指数が１と有意に異なるか否かの検定で、両側検定で＊＊は１パーセント有意、＊は５パーセント有意。

図表４－４　運輸・通信業の地域間価格差指数（産出価格ベース）

		2001-2004			2005-2009			2010-2014			2015-2019		
都道府県		価格差指数 index=exp(b)	t値 (H0: index=1)		価格差指数 index=exp(b)	t値 (H0: index=1)		価格差指数 index=exp(b)	t値 (H0: index=1)		価格差指数 index=exp(b)	t値 (H0: index=1)	
1	北海道	0.96	-1.76		0.98	-0.66		0.96	-1.40		0.75	-5.38	**
2	青森県	0.90	-4.06	**	0.92	-3.43	**	0.90	-3.79	**	0.72	-6.06	**
3	岩手県	0.88	-4.76	**	0.94	-2.54	*	0.90	-3.74	**	0.68	-7.00	**
4	宮城県	0.91	-3.64	**	0.92	-3.41	**	0.91	-3.70	**	0.72	-6.24	**
5	秋田県	0.92	-3.29	**	0.94	-2.62	**	0.91	-3.25	**	0.64	-7.92	**
6	山形県	0.88	-4.76	**	0.91	-3.64	**	0.92	-3.00	**	0.74	-5.67	**
7	福島県	0.89	-4.75	**	0.87	-5.76	**	0.81	-7.41	**	0.67	-7.15	**
8	茨城県	0.94	-2.33	*	0.96	-1.90		0.93	-2.84	**	0.66	-7.46	**
9	栃木県	0.91	-3.70	**	0.92	-3.40	**	0.92	-3.06	**	0.73	-5.86	**
10	群馬県	0.89	-4.70	**	0.92	-3.38	**	0.91	-3.48	**	0.63	-8.19	**
11	埼玉県	0.92	-3.18	**	0.93	-3.11	**	0.92	-3.14	**	0.81	-4.23	**
12	千葉県	0.88	-5.09	**	0.89	-4.74	**	0.86	-5.67	**	0.80	-4.39	**
13	東京都	1.00	0.00		1.00	0.00		1.00	0.00		1.00	0.00	
14	神奈川県	0.94	-2.44	*	0.97	-1.36		0.99	-0.33		1.00	-0.09	
15	新潟県	0.93	-2.83	**	0.93	-2.91	**	0.86	-5.42	**	0.68	-7.08	**
16	富山県	0.93	-2.72	**	0.97	-1.39		0.89	-4.19	**	0.66	-7.42	**
17	石川県	0.94	-2.58	**	0.98	-0.72		0.98	-0.83		0.70	-6.62	**
18	福井県	0.92	-3.18	**	0.95	-1.99	*	0.93	-2.68	**	0.65	-7.70	**
19	山梨県	0.91	-3.51	**	0.92	-3.27	**	0.87	-4.89	**	0.65	-7.60	**
20	長野県	0.89	-4.48	**	0.95	-2.29	*	0.91	-3.57	**	0.68	-6.99	**
21	岐阜県	0.89	-4.78	**	0.91	-3.90	**	0.90	-3.78	**	0.74	-5.62	**
22	静岡県	0.87	-5.26	**	0.91	-3.74	**	0.92	-3.07	**	0.77	-4.95	**
23	愛知県	0.97	-1.30		0.95	-2.31	*	0.90	-3.83	**	0.76	-5.34	**
24	三重県	0.90	-4.30	**	0.91	-3.74	**	0.89	-4.30	**	0.66	-7.35	**
25	滋賀県	0.89	-4.72	**	0.88	-5.13	**	0.85	-5.92	**	0.79	-4.55	**
26	京都府	0.90	-4.09	**	0.94	-2.53	*	0.94	-2.38	*	0.85	-3.38	**
27	大阪府	0.99	-0.61		0.98	-0.95		0.97	-1.36		0.82	-3.95	**
28	兵庫県	0.91	-3.81	**	0.93	-3.02	**	0.91	-3.41	**	0.78	-4.72	**
29	奈良県	0.91	-3.96	**	0.94	-2.53	*	0.93	-2.76	**	0.74	-5.65	**
30	和歌山県	0.90	-4.17	**	0.89	-4.54	**	0.90	-4.02	**	0.67	-7.19	**
31	鳥取県	0.89	-4.46	**	0.92	-3.37	**	0.88	-4.70	**	0.60	-8.84	**
32	島根県	0.89	-4.73	**	0.92	-3.60	**	0.90	-3.81	**	0.67	-7.25	**
33	岡山県	0.84	-6.76	**	0.84	-7.00	**	0.79	-8.09	**	0.64	-7.96	**
34	広島県	0.94	-2.43	*	0.95	-2.23	*	0.93	-2.67	**	0.81	-4.13	**
35	山口県	0.83	-6.75	**	0.86	-5.88	**	0.84	-6.13	**	0.58	-9.16	**
36	徳島県	0.86	-5.77	**	0.89	-4.74	**	0.87	-5.05	**	0.61	-8.57	**
37	香川県	0.94	-2.39	*	0.96	-1.91		0.94	-2.16	*	0.71	-6.36	**
38	愛媛県	0.89	-4.67	**	0.92	-3.27	**	0.93	-2.87	**	0.69	-6.89	**
39	高知県	0.90	-4.13	**	0.92	-3.28	**	0.93	-2.93	**	0.67	-7.19	**
40	福岡県	0.85	-6.46	**	0.85	-6.54	**	0.79	-8.39	**	0.68	-6.95	**
41	佐賀県	0.82	-7.44	**	0.84	-6.56	**	0.80	-7.61	**	0.60	-8.72	**
42	長崎県	0.85	-6.15	**	0.83	-7.18	**	0.81	-7.47	**	0.78	-4.80	**
43	熊本県	0.83	-7.12	**	0.85	-6.43	**	0.87	-5.12	**	0.70	-6.47	**
44	大分県	0.82	-7.33	**	0.84	-6.62	**	0.83	-6.41	**	0.62	-8.24	**
45	宮崎県	0.86	-5.73	**	0.88	-5.19	**	0.86	-5.25	**	0.64	-7.94	**
46	鹿児島県	0.84	-6.59	**	0.87	-5.77	**	0.84	-6.40	**	0.68	-7.03	**
47	沖縄県	0.85	-5.79	**	0.89	-4.44	**	0.84	-5.96	**	0.63	-8.18	**

（注）価格差指数は、PCD 法の回帰式係数から作成した。ｔ値は、価格差指数が１と有意に異なるか否かの検定で、両側検定で＊＊は１パーセント有意、＊は５パーセント有意。

図表４－５　サービス業（民間・非営利）の地域間価格差指数（産出価格ベース）

		2001-2004			2005-2009			2010-2014			2015-2019		
	都道府県	価格差指数 index=exp(b)	t値 (H0: index=1)		価格差指数 index=exp(b)	t値 (H0: index=1)		価格差指数 index=exp(b)	t値 (H0: index=1)		価格差指数 index=exp(b)	t値 (H0: index=1)	
1	北海道	0.82	-6.95	**	0.78	-8.63	**	0.78	-9.65	**	0.85	-9.41	**
2	青森県	0.78	-8.14	**	0.76	-9.31	**	0.75	-10.79	**	0.81	-12.12	**
3	岩手県	0.79	-7.99	**	0.84	-6.08	**	0.83	-7.21	**	0.86	-8.92	**
4	宮城県	0.89	-4.12	**	0.86	-5.56	**	0.86	-6.14	**	0.88	-7.33	**
5	秋田県	0.87	-4.86	**	0.84	-6.43	**	0.85	-6.52	**	0.85	-9.17	**
6	山形県	0.90	-3.86	**	0.89	-4.28	**	0.86	-5.94	**	0.86	-9.05	**
7	福島県	0.90	-3.72	**	0.85	-5.78	**	0.83	-7.41	**	0.84	-9.74	**
8	茨城県	0.84	-6.05	**	0.84	-6.23	**	0.79	-9.18	**	0.86	-8.59	**
9	栃木県	0.90	-3.64	**	0.88	-4.70	**	0.87	-5.81	**	0.88	-7.21	**
10	群馬県	0.90	-3.72	**	0.89	-4.38	**	0.87	-5.50	**	0.85	-9.11	**
11	埼玉県	0.92	-2.98	**	0.92	-3.19	**	0.93	-2.90	**	0.93	-4.13	**
12	千葉県	0.92	-2.91	**	0.87	-5.18	**	0.90	-4.47	**	0.92	-4.82	**
13	東京都	1.00	0.00		1.00	0.00		1.00	0.00		1.00	0.00	
14	神奈川県	0.99	-0.51		1.01	0.22		1.01	0.43		1.02	1.01	
15	新潟県	0.90	-3.67	**	0.88	-4.59	**	0.89	-4.62	**	0.91	-5.49	**
16	富山県	0.81	-7.20	**	0.81	-7.68	**	0.80	-8.64	**	0.88	-7.41	**
17	石川県	0.81	-7.01	**	0.80	-8.04	**	0.79	-9.25	**	0.89	-6.80	**
18	福井県	0.78	-8.04	**	0.78	-8.74	**	0.78	-9.70	**	0.86	-8.96	**
19	山梨県	0.89	-4.26	**	0.83	-6.93	**	0.84	-7.20	**	0.87	-8.35	**
20	長野県	0.93	-2.50	*	0.91	-3.60	**	0.91	-4.14	**	0.89	-6.99	**
21	岐阜県	0.91	-3.36	**	0.89	-4.17	**	0.89	-4.94	**	0.87	-7.83	**
22	静岡県	0.93	-2.79	**	0.90	-3.85	**	0.90	-4.59	**	0.88	-7.67	**
23	愛知県	0.93	-2.76	**	0.92	-2.97	**	0.89	-4.64	**	0.92	-5.23	**
24	三重県	0.87	-4.85	**	0.79	-8.49	**	0.80	-8.89	**	0.85	-9.19	**
25	滋賀県	0.92	-3.12	**	0.89	-4.44	**	0.89	-4.73	**	0.88	-7.73	**
26	京都府	0.94	-2.29	*	0.94	-2.40	*	0.97	-1.19		0.94	-3.86	**
27	大阪府	0.97	-1.20		0.90	-3.86	**	0.88	-5.40	**	0.91	-5.38	**
28	兵庫県	0.87	-4.82	**	0.87	-5.26	**	0.90	-4.39	**	0.93	-4.20	**
29	奈良県	0.92	-3.09	**	0.89	-4.25	**	0.90	-4.31	**	0.88	-7.70	**
30	和歌山県	0.89	-4.16	**	0.89	-4.15	**	0.86	-6.16	**	0.86	-9.01	**
31	鳥取県	0.85	-5.64	**	0.79	-8.10	**	0.75	-11.05	**	0.84	-10.20	**
32	島根県	0.89	-3.93	**	0.86	-5.46	**	0.87	-5.57	**	0.86	-8.67	**
33	岡山県	0.91	-3.32	**	0.89	-4.54	**	0.88	-5.18	**	0.84	-9.70	**
34	広島県	0.86	-5.45	**	0.88	-4.78	**	0.86	-5.99	**	0.89	-6.70	**
35	山口県	0.90	-3.72	**	0.85	-6.03	**	0.88	-5.23	**	0.83	-10.32	**
36	徳島県	0.84	-6.15	**	0.82	-7.23	**	0.85	-6.73	**	0.87	-8.37	**
37	香川県	0.83	-6.40	**	0.83	-6.83	**	0.87	-5.85	**	0.86	-8.61	**
38	愛媛県	0.83	-6.50	**	0.84	-6.48	**	0.83	-7.41	**	0.85	-9.10	**
39	高知県	0.86	-5.27	**	0.84	-6.40	**	0.86	-5.99	**	0.84	-9.80	**
40	福岡県	0.89	-4.11	**	0.88	-4.74	**	0.87	-5.63	**	0.86	-8.53	**
41	佐賀県	0.85	-5.77	**	0.81	-7.60	**	0.79	-9.23	**	0.81	-12.12	**
42	長崎県	0.91	-3.24	**	0.87	-4.99	**	0.89	-4.91	**	0.88	-7.66	**
43	熊本県	0.85	-5.57	**	0.83	-6.84	**	0.85	-6.68	**	0.85	-9.34	**
44	大分県	0.86	-5.34	**	0.83	-6.83	**	0.83	-7.31	**	0.82	-11.38	**
45	宮崎県	0.84	-6.17	**	0.82	-6.92	**	0.84	-7.00	**	0.83	-10.64	**
46	鹿児島県	0.82	-6.69	**	0.79	-8.17	**	0.79	-9.40	**	0.82	-11.18	**
47	沖縄県	0.77	-8.39	**	0.82	-7.29	**	0.78	-9.47	**	0.84	-10.11	**

（注）価格差指数は、PCD 法の回帰式係数から作成した。ｔ値は、価格差指数が１と有意に異なるか否かの検定で、両側検定で＊＊は１パーセント有意、＊は５パーセント有意。

図表５－１　サービス業（民間・非営利）の地域間価格差指数（産出価格ベース）の地域圏比較

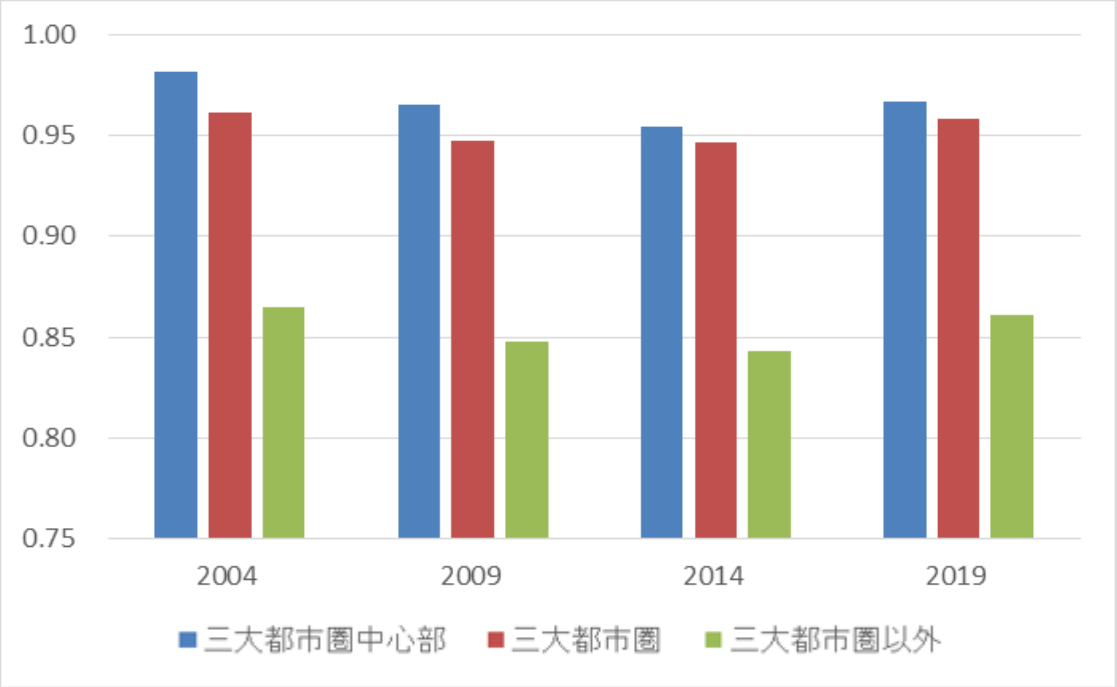

（注）図表４－５の価格差指数から地域圏ごとに付加価値ウェイトの幾何平均をとって作成。年次の表記は、プールドデータ推定期間の最終年を表す（例えば、2019 年は 2015－2019 年の期間）。

図表５－２　電気・ガス・水道業（民間・非営利）の地域間価格差指数（産出価格ベース）の地域圏比較

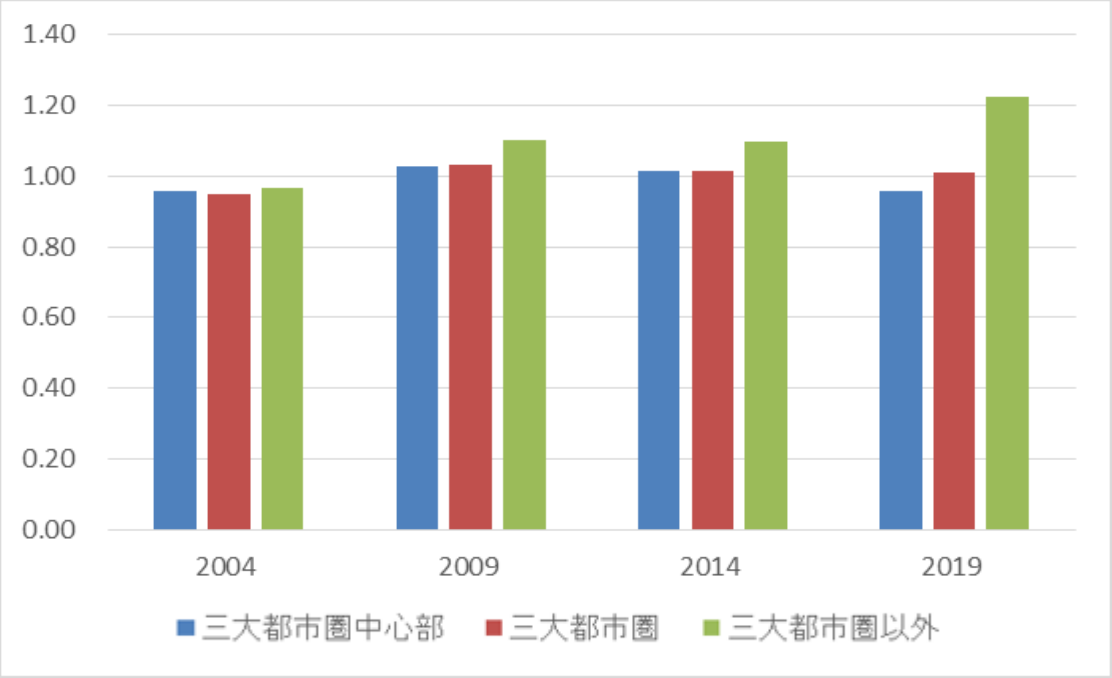

（注）図表４－２の価格差指数から地域圏ごとに付加価値ウェイトの幾何平均をとって作成。年次の表記は、プールドデータ推定期間の最終年を表す（例えば、2019 年は 2015－2019 年の期間）。

図表６―１　卸売・小売業の地域間価格差指数－産出価格ベースと付加価値ベースの比較

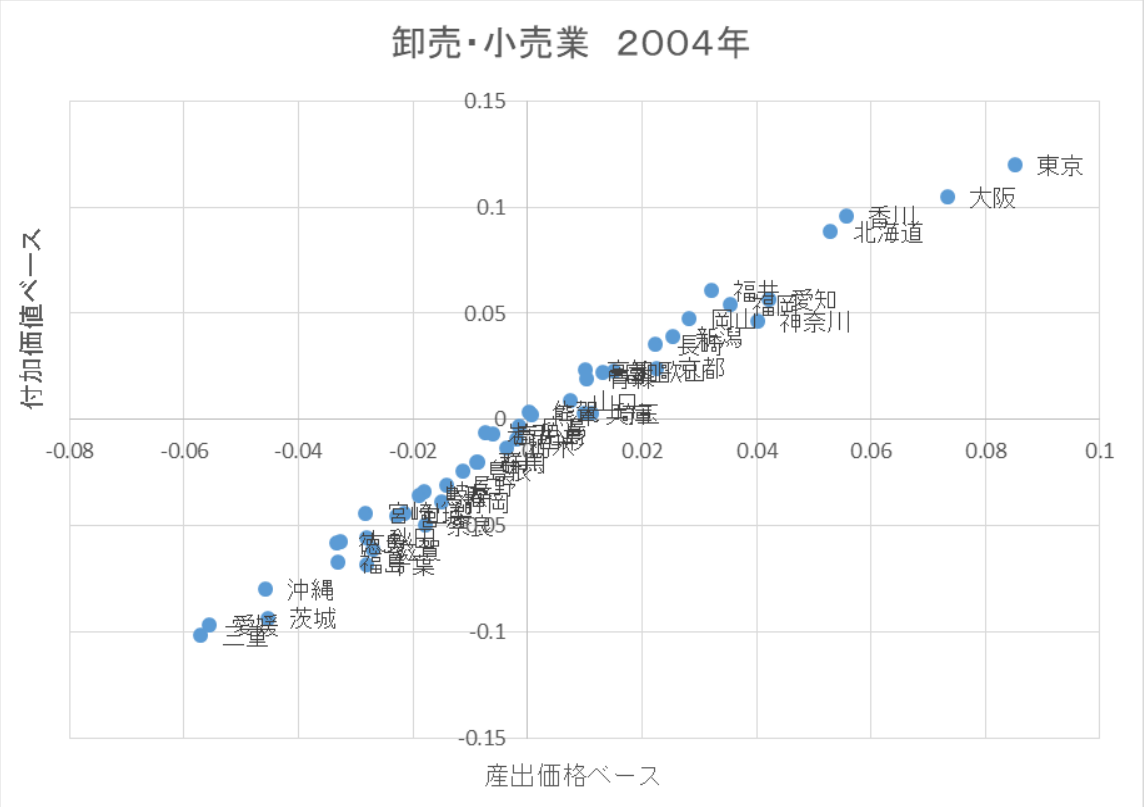

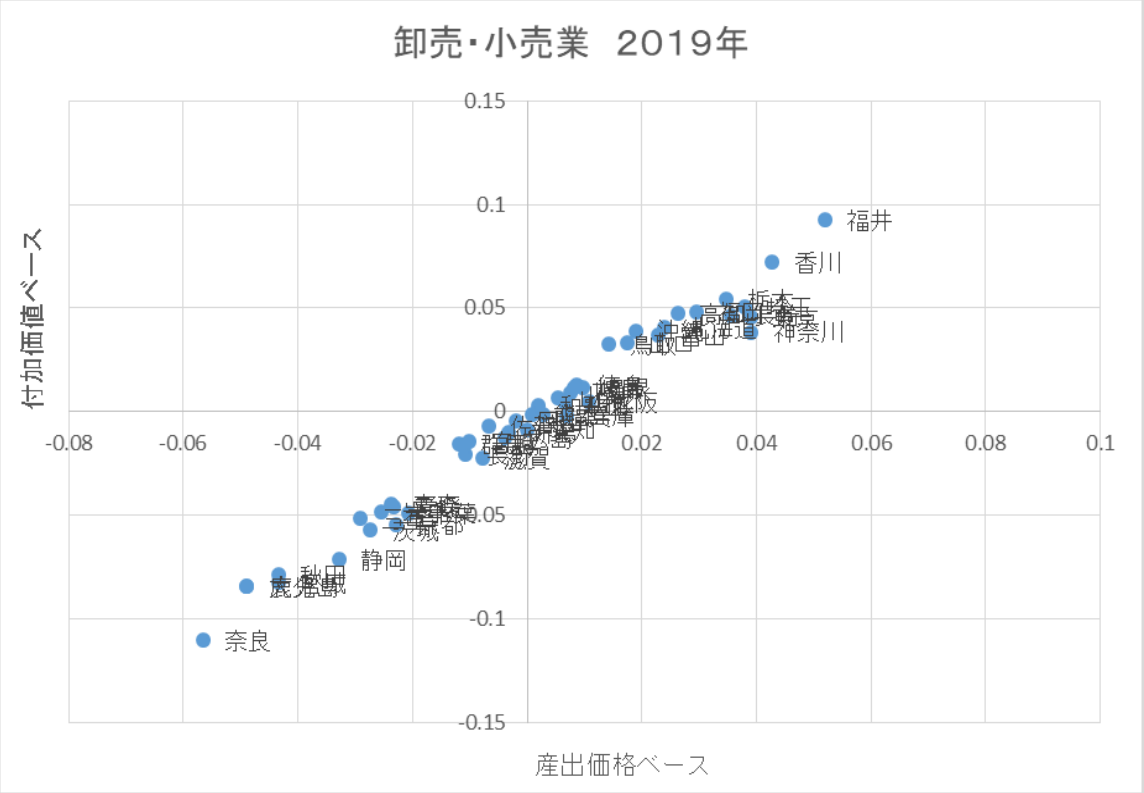

図表６―２　サービス業（民間・非営利）の地域間価格差指数－産出価格ベースと付加価値ベースの比較

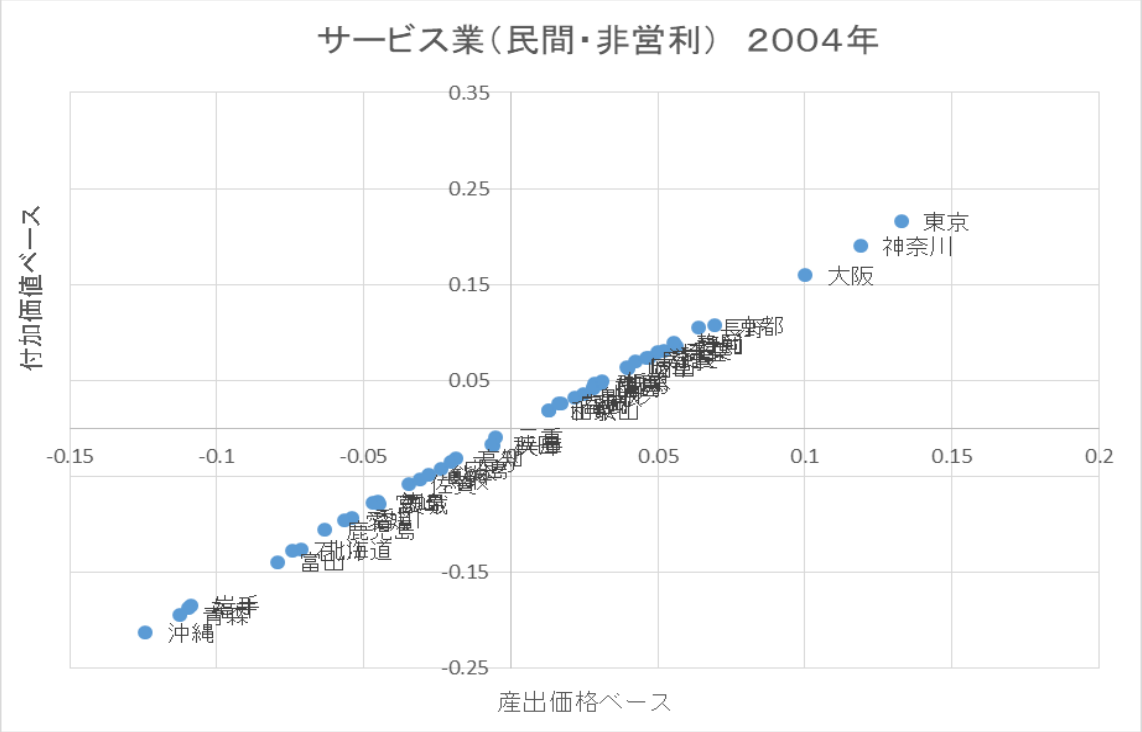

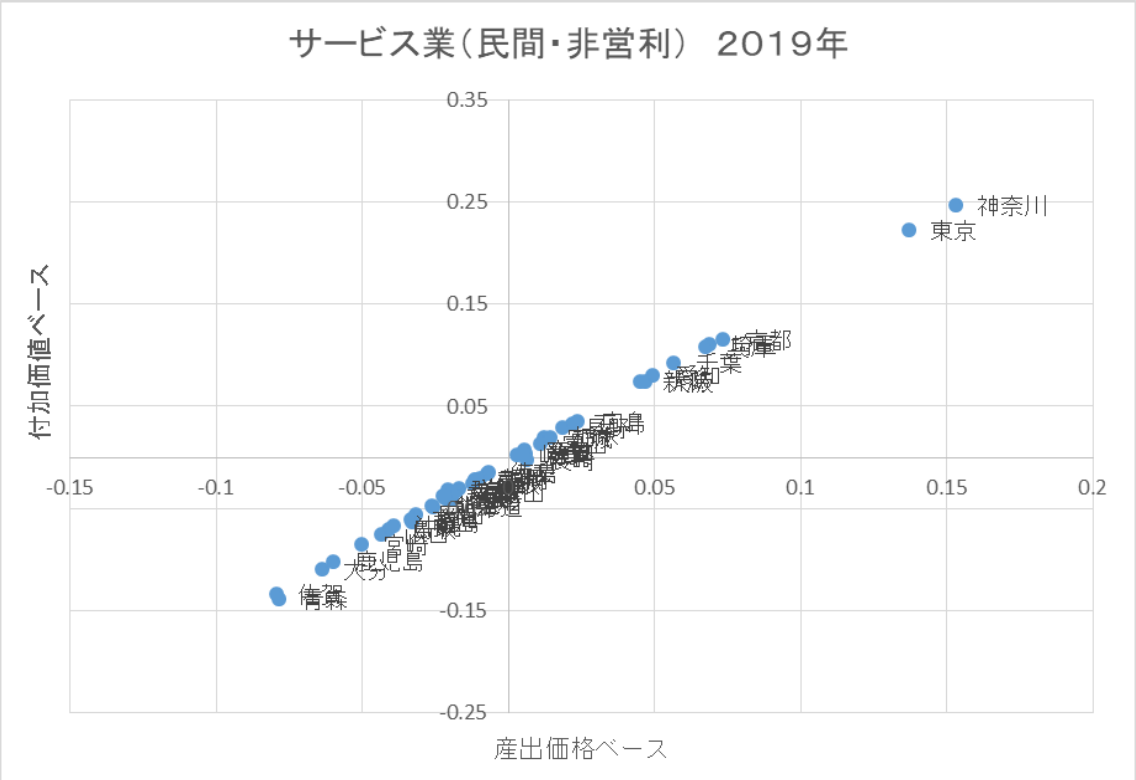

図表７　価格差調整前の労働生産性格差（横軸）と価格差調整の大きさ（縦軸）

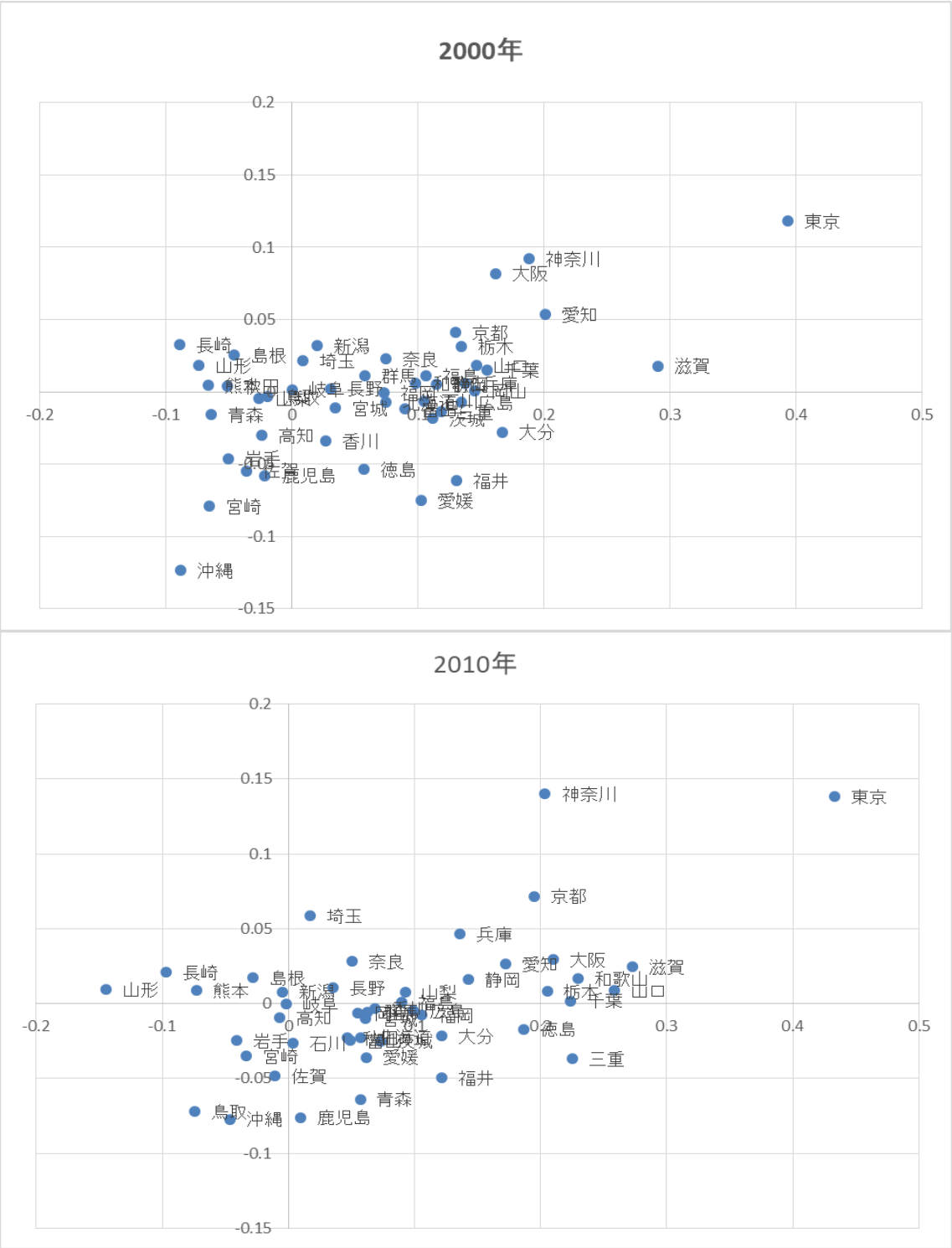

R-JIP データベース 2017 から。価格調整の大きさは、2000 年には 2001―2004 年期間で推計したものを、2010 には 2010－2014 年期間で推計したものを使用している。

図表８　地域間サービス価格差を考慮した労働生産性要因分解－２０００年

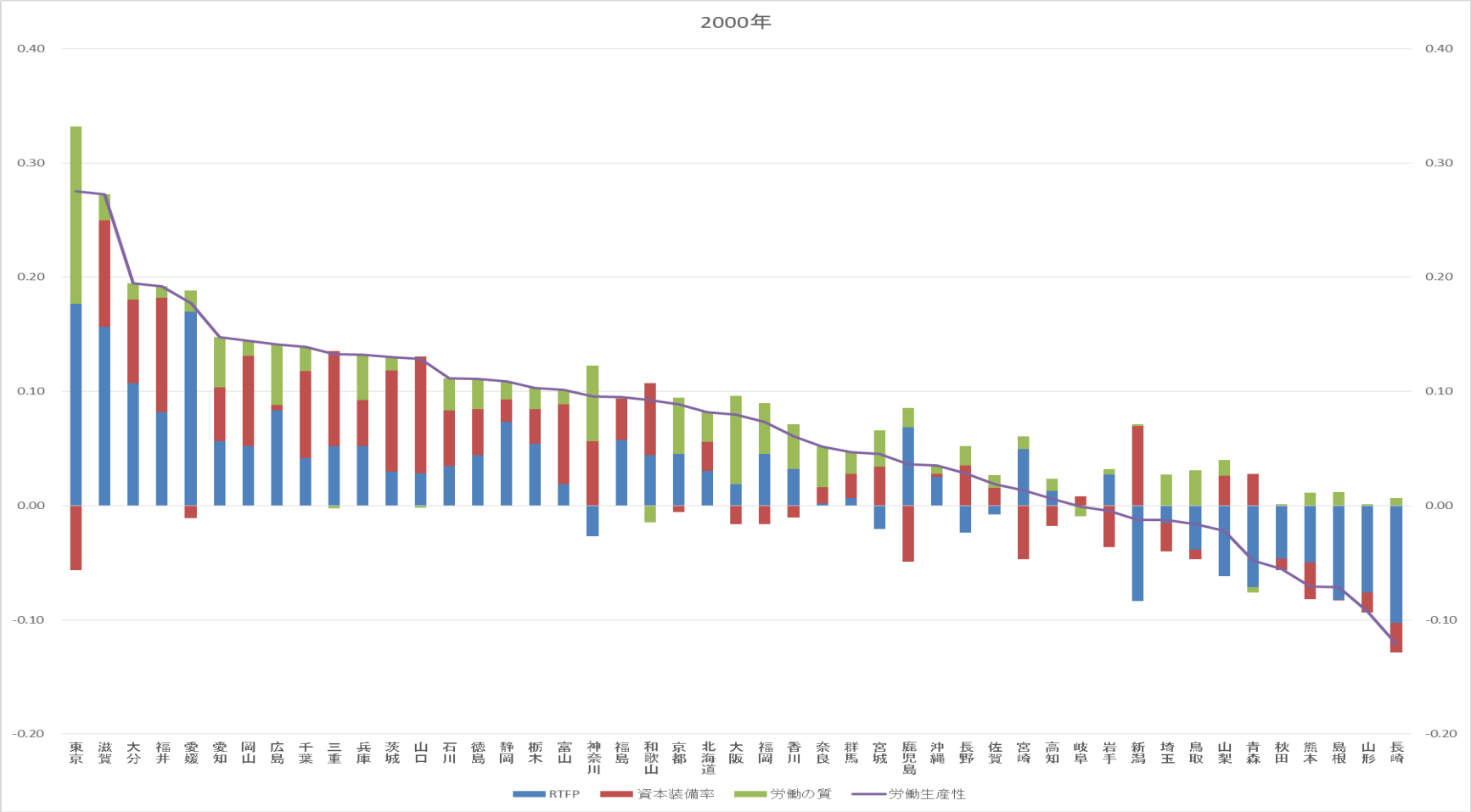

（注）価格調整は 2001―2004 年期間から推計したものを使用した。それ以外のデータは R-JIP データベース 2017 から。

図表８　地域間サービス価格差を考慮した労働生産性要因分解－２０１０年

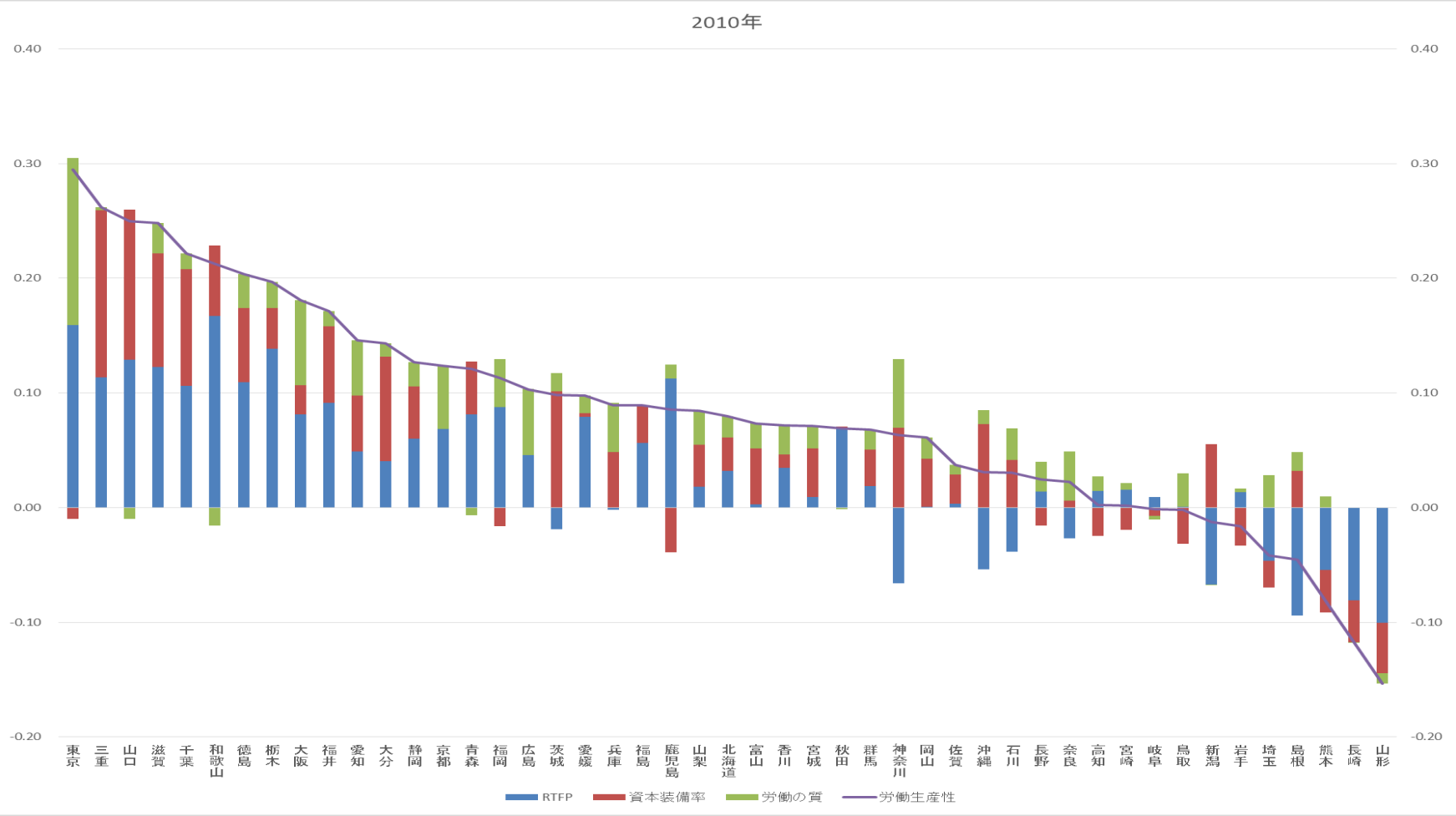

（注）価格調整は 2010―2014 年期間から推計したものを使用した。それ以外のデータは R-JIP データベース 2017 から。

図表９　労働生産性要因分解（全産業）の地域圏比較

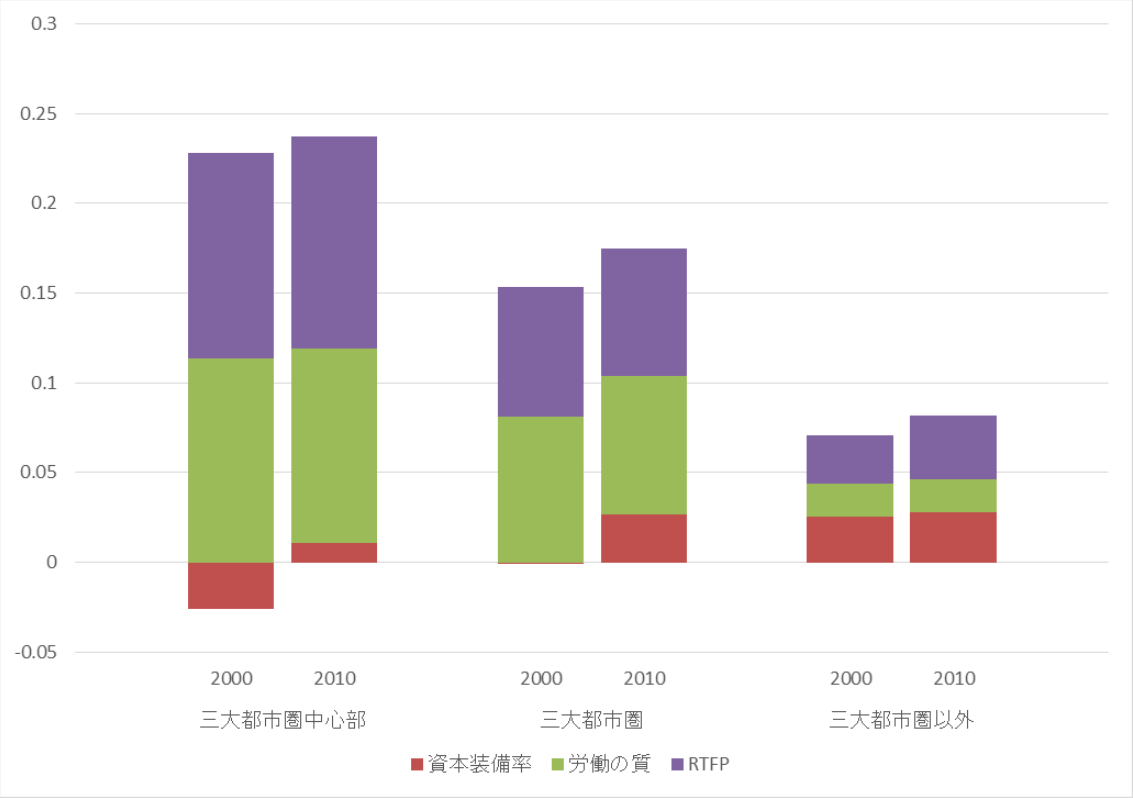

（注）図表８の結果を付加価値ウェイトで地域圏に集計。

図表１０　広義サービス業の労働生産性要因分解の地域圏比較

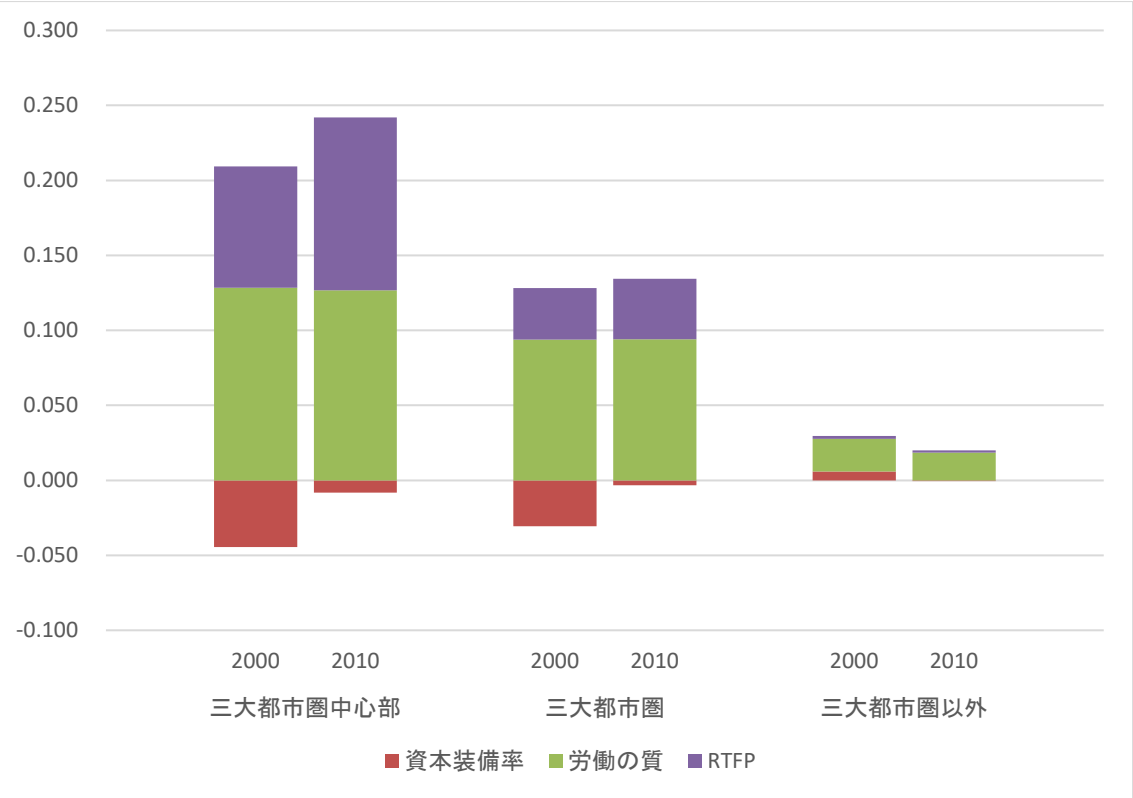

図表１１　製造業の労働生産性要因分解の地域圏比較

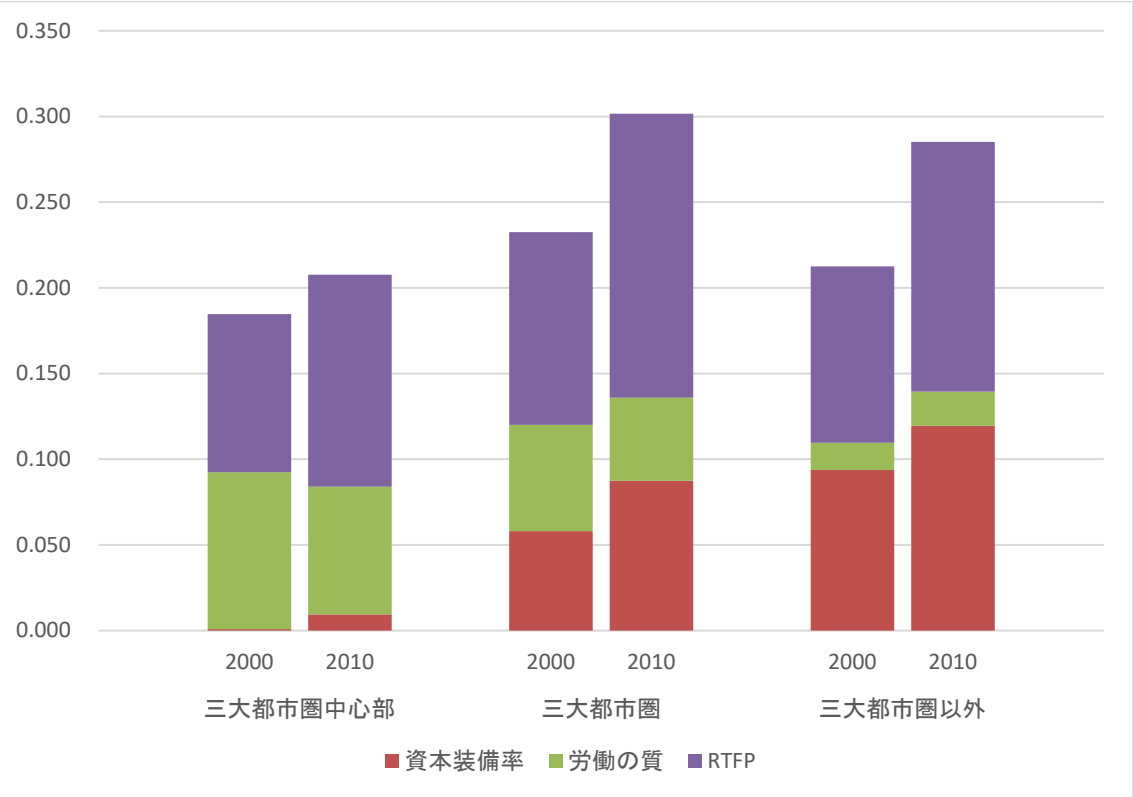

図表１２　広義サービス業労働生産性地域圏比較の産業別寄与度

２０００年

	地域圏	広義サービス6産業	（内訳）					
			建設業	電気・ガス・水道業	卸売・小売業	不動産業	運輸・通信業	サービス業（民間・非営利）
付加価値シェア（%）：A	三大都市圏中心部	100.00%	9.55%	3.31%	31.25%	2.72%	11.07%	42.11%
	三大都市圏	100.00%	11.47%	4.17%	27.54%	3.06%	12.06%	41.70%
	三大都市圏以外	100.00%	17.33%	6.36%	21.81%	2.52%	12.68%	39.29%
労働生産性格差：B	三大都市圏中心部		0.036	0.113	0.517	−1.258	−0.035	0.081
	三大都市圏		−0.005	0.129	0.406	−1.016	−0.008	0.030
	三大都市圏以外		0.026	0.092	0.047	0.040	0.032	0.010
寄与度：A×B	三大都市圏中心部	0.165	0.003	0.004	0.162	−0.034	−0.004	0.034
	三大都市圏	0.097	−0.001	0.005	0.112	−0.031	−0.001	0.013
	三大都市圏以外	0.030	0.005	0.006	0.010	0.001	0.004	0.004
寄与率	三大都市圏中心部	100.00%	2.11%	2.26%	98.06%	−20.77%	−2.36%	20.70%
	三大都市圏	100.00%	−0.54%	5.51%	114.84%	−31.87%	−0.96%	13.02%
	三大都市圏以外	100.00%	15.42%	19.66%	34.35%	3.39%	13.62%	13.55%

２０１０年

	地域圏	広義サービス6産業	（内訳）					
			建設業	電気・ガス・水道業	卸売・小売業	不動産業	運輸・通信業	サービス業（民間・非営利）
付加価値シェア（%）：A	三大都市圏中心部	100.00%	9.44%	2.74%	27.17%	2.79%	10.97%	46.89%
	三大都市圏	100.00%	9.98%	3.49%	24.48%	3.15%	11.96%	46.93%
	三大都市圏以外	100.00%	12.95%	5.38%	19.16%	2.83%	12.79%	46.88%
労働生産性格差：B	三大都市圏中心部		0.388	0.322	0.688	−1.315	0.049	0.070
	三大都市圏		0.179	0.334	0.548	−1.057	0.007	0.000
	三大都市圏以外		0.001	0.023	0.013	0.061	0.028	0.022
寄与度：A×B	三大都市圏中心部	0.234	0.037	0.009	0.187	−0.037	0.005	0.033
	三大都市圏	0.131	0.018	0.012	0.134	−0.033	0.001	0.000
	三大都市圏以外	0.019	0.000	0.001	0.002	0.002	0.004	0.010
寄与率	三大都市圏中心部	100.00%	15.67%	3.77%	79.89%	−15.70%	2.32%	14.05%
	三大都市圏	100.00%	13.61%	8.89%	102.33%	−25.42%	0.61%	−0.02%
	三大都市圏以外	100.00%	0.67%	6.47%	12.58%	8.86%	18.45%	52.97%

図表１３　広義サービス業 TFP 格差地域圏比較の産業別寄与度

２０００年

	地域圏	広義サービス6産業	（内訳）					
			建設業	電気・ガス・水道業	卸売・小売業	不動産業	運輸・通信業	サービス業（民間・非営利）
付加価値シェア（%）：A	三大都市圏中心部	100.00%	9.55%	3.31%	31.25%	2.72%	11.07%	42.11%
	三大都市圏	100.00%	11.47%	4.17%	27.54%	3.06%	12.06%	41.70%
	三大都市圏以外	100.00%	17.33%	6.36%	21.81%	2.52%	12.68%	39.29%
TFP格差：B	三大都市圏中心部		−0.087	0.089	0.294	−0.981	−0.127	0.083
	三大都市圏		−0.088	0.064	0.229	−0.826	−0.094	0.037
	三大都市圏以外		−0.009	0.057	0.005	0.017	0.026	−0.013
寄与度：A×B	三大都市圏中心部	0.081	−0.008	0.003	0.092	−0.027	−0.014	0.035
	三大都市圏	0.034	−0.010	0.003	0.063	−0.025	−0.011	0.015
	三大都市圏以外	0.002	−0.002	0.004	0.001	0.000	0.003	−0.005
寄与率	三大都市圏中心部	100.00%	−10.23%	3.65%	113.58%	−33.01%	−17.42%	43.42%
	三大都市圏	100.00%	−29.47%	7.82%	183.81%	−73.45%	−33.18%	44.47%
	三大都市圏以外	100.00%	−80.21%	192.62%	59.77%	22.80%	176.40%	−271.38%

２０１０年

	地域圏	広義サービス6産業	（内訳）					
			建設業	電気・ガス・水道業	卸売・小売業	不動産業	運輸・通信業	サービス業（民間・非営利）
付加価値シェア（%）：A	三大都市圏中心部	100.00%	9.44%	2.74%	27.17%	2.79%	10.97%	46.89%
	三大都市圏	100.00%	9.98%	3.49%	24.48%	3.15%	11.96%	46.93%
	三大都市圏以外	100.00%	12.95%	5.38%	19.16%	2.83%	12.79%	46.88%
TFP格差：B	三大都市圏中心部		0.242	0.259	0.405	−0.966	−0.156	0.041
	三大都市圏		0.078	0.224	0.326	−0.794	−0.155	−0.024
	三大都市圏以外		−0.037	0.028	−0.017	0.030	0.036	0.006
寄与度：A×B	三大都市圏中心部	0.115	0.023	0.007	0.110	−0.027	−0.017	0.019
	三大都市圏	0.040	0.008	0.008	0.080	−0.025	−0.019	−0.011
	三大都市圏以外	0.001	−0.005	0.002	−0.003	0.001	0.005	0.003
寄与率	三大都市圏中心部	100.00%	19.80%	6.16%	95.57%	−23.42%	−14.86%	16.75%
	三大都市圏	100.00%	19.24%	19.43%	197.99%	−62.22%	−46.05%	−28.40%
	三大都市圏以外	100.00%	−324.01%	100.65%	−224.41%	56.04%	310.76%	180.97%

図表１４　卸売・小売業の労働生産性要因分解の地域圏比較

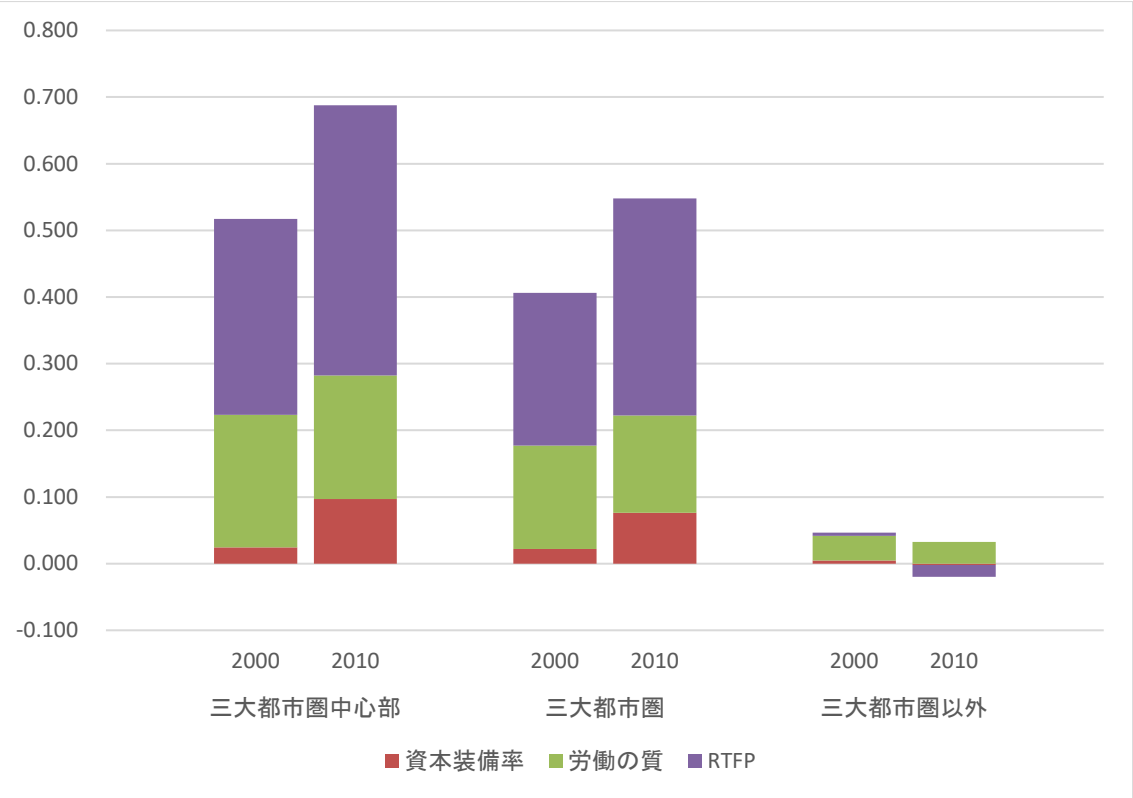

付表１「小売物価統計調査（動向編）」の品目コード、商業マージン調査、R-JIP 産業分類の対応表

小売物価統計調査（動向編）							商業マージン調査		R-JIP2017	
調査品目コード※					品目名(2001-2014)	品目名(2015-2019)	調査品目コー	品目名	R-JIPコード	R-JIP産業
cat01_code	d0114	d1520	cat01_name0114	cat01_nam	CPD対象		margin_code	margin_name	RJIP	RJIPname
1001	1	1	1001 うるち米(単一品種,「コシヒカ	1001 うるち	うるち米(単一品種,「コシヒカリ」)(1袋)	うるち米(単一品種,「コシヒカリ」)	1040	米	1	農林水産業
1002	1	1	1002 うるち米(単一品種,「コシヒカ	1002 うるち	うるち米(単一品種,「コシヒカリ」以外)(1袋)	うるち米(単一品種,「コシヒカリ」以外)	1040	米	1	農林水産業
1003	1	0	1003 うるち米(複数原料米)(1袋)	－	うるち米(複数原料米)(1袋)		1040	米	1	農林水産業
1005	1	0	1005 うるち米(指定標準米)(1袋)	－	うるち米(指定標準米)(1袋)		1040	米	1	農林水産業
1007	1	0	1007 うるち米(外国産)(10kg)	－	うるち米(外国産)(10kg)		1040	米	1	農林水産業
1011	1	1	1011 もち米(1kg)	1011 もち	もち米(1kg)	もち米	1040	米	1	農林水産業
1021	1	1	1021 食パ(1kg)	1021 食パ	食パン(1kg)	食パン	1106	学校給食パン、菓子パン等	3	食料品
1022	1	1	1022 あんパン(100g)	1022 あん	あんパン(100g)	あんパン	1106	学校給食パン、菓子パン等	3	食料品
1023	1	1	1023 カレーパン(100g)	1023 カレ	カレーパン(100g)	カレーパン	1106	学校給食パン、菓子パン等	3	食料品
1031	1	1	1031 ゆでうどん(100g)	1031 ゆで	ゆでうどん(100g)	ゆでうどん	1124	めん類	3	食料品
1041	1	1	1041 干しうどん(100g)	1041 干し	干しうどん(100g)	干しうどん	1124	めん類	3	食料品
1042	1	1	1042 スパゲッティ(1袋)	1042 スパ	スパゲッティ(1袋)	スパゲッティ	1124	めん類	3	食料品
1043	1	0	1043 スパゲッティ(輸入品)(1袋)	－	スパゲッティ(輸入品)(1袋)		1124	めん類	3	食料品
1051	1	1	1051 即席めん(1個)	1051 即席	即席めん(1個)	即席めん	1124	めん類	3	食料品
1052	1	1	1052 生中華めん(100g)	1052 生中	生中華めん(100g)	生中華めん	1124	めん類	3	食料品
1061	1	1	1061 ゆで沖縄そば(1kg)	1061 ゆで	ゆで沖縄そば(1kg)	ゆで沖縄そば	1124	めん類	3	食料品
1071	1	1	1071 小麦粉(1袋)	1071 小麦	小麦粉(1袋)	小麦粉	1051	小麦粉	3	食料品
1081	1	1	1081 もち(1袋)	1081 もち	もち(1袋)	もち	1135	その他の食料品	3	食料品
1101	1	1	1101 まぐろ(100g)	1101 まぐ	まぐろ(100g)	まぐろ	1068	国産魚介類(海面漁業)	1	農林水産業
1102	1	1	1102 あじ(100g)	1102 あじ	あじ(100g)	あじ	1068	国産魚介類(海面漁業)	1	農林水産業
1103	1	1	1103 いわし(100g)	1103 いわ	いわし(100g)	いわし	1068	国産魚介類(海面漁業)	1	農林水産業
1104	1	1	1104 かつお(100g)	1104 かつ	かつお(100g)	かつお(生)	1068	国産魚介類(海面漁業)	1	農林水産業
1105	1	1	1105 かれい(100g)	1105 かれ	かれい(100g)	かれい	1068	国産魚介類(海面漁業)	1	農林水産業
1106	1	1	1106 さけ(100g)	1106 さけ	さけ(100g)	さけ	1068	国産魚介類(海面漁業)	1	農林水産業
1107	1	1	1107 さば(100g)	1107 さば	さば(100g)	さば	1068	国産魚介類(海面漁業)	1	農林水産業
1108	1	1	1108 さんま(100g)	1108 さん	さんま(100g)	さんま	1068	国産魚介類(海面漁業)	1	農林水産業
1109	1	0	1109 たら(100g)	－	たら(100g)		1068	国産魚介類(海面漁業)	1	農林水産業
1110	1	1	1110 たい(100g)	1110 たい	たい(100g)	たい	1068	国産魚介類(海面漁業)	1	農林水産業
1111	1	1	1111 ぶり(100g)	1111 ぶり	ぶり(100g)	ぶり	1068	国産魚介類(海面漁業)	1	農林水産業
1112	1	1	1112 いか(100g)	1112 いか	いか(100g)	いか	1068	国産魚介類(海面漁業)	1	農林水産業
1113	1	1	1113 たこ(100g)	1113 たこ	たこ(100g)	たこ	1068	国産魚介類(海面漁業)	1	農林水産業
1114	1	1	1114 えび(輸入品)(100g)	1114 えび	えび(輸入品)(100g)	えび	1071	魚介類(内水面漁業・養殖業)	1	農林水産業
1116	0	1	－	1116 かつ		かつお(たたき)	1103	水産びん・かん詰	3	食料品
1121	1	0	1121 はまだい(100g)	－	はまだい(100g)		1068	国産魚介類(海面漁業)	1	農林水産業
1122	1	0	1122 たかさご(100g)	－	たかさご(100g)		1068	国産魚介類(海面漁業)	1	農林水産業
1131	1	1	1131 あさり(100g)	1131 あさ	あさり(100g)	あさり	1068	国産魚介類(海面漁業)	1	農林水産業
1132	1	1	1132 かき(貝)(100g)	1132 かき(	かき(貝)(100g)	かき(貝)	1068	国産魚介類(海面漁業)	1	農林水産業
1133	1	1	1133 ほたて貝(100g)	1133 ほた	ほたて貝(100g)	ほたて貝	1068	国産魚介類(海面漁業)	1	農林水産業
1141	1	1	1141 塩さけ(100g)	1141 塩さ	塩さけ(100g)	塩さけ	1098	素干し品、塩干品等	3	食料品
1142	1	1	1142 たらこ(100g)	1142 たら	たらこ(100g)	たらこ	1068	国産魚介類(海面漁業)	1	農林水産業
1143	1	1	1143 しらす干し(100g)	1143 しら	しらす干し(100g)	しらす干し	1098	素干し品、塩干品等	3	食料品
1144	1	1	1144 干しあじ(100g)	1144 干し	干しあじ(100g)	干しあじ	1098	素干し品、塩干品等	3	食料品
1145	1	0	1145 丸干しいわし(100g)	－	丸干しいわし(100g)		1098	素干し品、塩干品等	3	食料品
1146	1	1	1146 煮干し(100g)	1146 煮干	煮干し(100g)	煮干し	1098	素干し品、塩干品等	3	食料品
1150	1	1	1150 ししゃも(100g)	1150 ししゃ	ししゃも(100g)	ししゃも	1068	国産魚介類(海面漁業)	1	農林水産業
1151	1	1	1151 さつま揚げ(100g)	1151 さつ	さつま揚げ(100g)	さつま揚げ	1122	ねり製品	3	食料品
1152	1	1	1152 ちくわ(100g)	1152 ちく	ちくわ(100g)	ちくわ	1122	ねり製品	3	食料品
1153	1	1	1153 かまぼこ(100g)	1153 かま	かまぼこ(100g)	かまぼこ	1122	ねり製品	3	食料品
1161	1	1	1161 かつお節(1ﾊﾟｯｸ)	1161 かつ	かつお節(1ﾊﾟｯｸ)	かつお節	1098	素干し品、塩干品等	3	食料品
1162	1	0	1162 いかくん製(100g)	－	いかくん製(100g)		1098	素干し品、塩干品等	3	食料品
1163	1	1	1163 塩辛(100g)	1163 塩辛	塩辛(100g)	塩辛	1099	節類、焼・味付けのり等	3	食料品

1165	1	1	1165	魚みそ漬(100g)	1165	魚み	魚みそ漬(100g)	魚みそ漬	1099	節類、焼・味付けのり等	3 食料品
1166	1	1	1166	魚介つくだ煮(100g)	1166	魚介	魚介つくだ煮(100g)	魚介つくだ煮	1099	節類、焼・味付けのり等	3 食料品
1167	1	1	1167	いくら(100g)	1167	いくら	いくら(100g)	いくら	1098	素干し品、塩干品等	3 食料品
1171	1	0	1171	さけ缶詰(1缶)	–		さけ缶詰(1缶)		1103	水産びん・かん詰	3 食料品
1173	1	1	1173	まぐろ缶詰(1缶)	1173	まぐろ	まぐろ缶詰(1缶)	まぐろ缶詰	1103	水産びん・かん詰	3 食料品
1201	1	1	1201	牛肉(ロース)(100g)	1201	牛肉	牛肉(ロース)(100g)	牛肉(ロース)	1063	牛肉	3 食料品
1202	1	0	1202	牛肉(肩肉)(100g)	–		牛肉(肩肉)(100g)		1063	牛肉	3 食料品
1203	1	1	1203	牛肉(輸入品)(100g)	1203	牛肉	牛肉(輸入品)(100g)	牛肉(輸入品)	1063	牛肉	3 食料品
1211	1	1	1211	豚肉(ロース)(100g)	1211	豚肉	豚肉(ロース)(100g)	豚肉(バラ)	1064	豚肉	3 食料品
1212	1	1	1212	豚肉(もも肉)(100g)	1212	豚肉	豚肉(もも肉)(100g)	豚肉(もも)	1064	豚肉	3 食料品
1221	1	1	1221	鶏肉(100g)	1221	鶏肉	鶏肉(100g)	鶏肉	1081	豚	1 農林水産業
1241	1	1	1241	レバー(100g)	1241	レバ	レバー(100g)	レバー	1067	と畜副産物	3 食料品
1251	1	0	1251	ハム(プレスハム)(100g)	–		ハム(プレスハム)(100g)		1120	肉加工品	3 食料品
1252	1	1	1252	ハム(100g)	1252	ハム	ハム(100g)	ハム	1120	肉加工品	3 食料品
1261	1	1	1261	ソーセージ(100g)	1261	ソー	ソーセージ(100g)	ソーセージ	1120	肉加工品	3 食料品
1271	1	1	1271	ベーコン(100g)	1271	ベー	ベーコン(100g)	ベーコン	1120	肉加工品	3 食料品
1291	1	1	1291	ポーク缶詰(1缶)	1291	ポー	ポーク缶詰(1缶)	ポーク缶詰	1120	肉加工品	3 食料品
1301	1	1	1301	牛乳(配達, 瓶入り)(1本)	1301	牛乳	牛乳(配達, 瓶入り)(1本)	牛乳(配達, 瓶入り)	1118	飲用牛乳	3 食料品
1303	1	1	1303	牛乳(店頭売り, 紙容器入り)(1	1303	牛乳	牛乳(店頭売り, 紙容器入り)(1本)	牛乳(店頭売り, 紙容器入り)	1118	飲用牛乳	3 食料品
1311	1	1	1311	粉ミルク(1缶)	1311	粉ミ	粉ミルク(1缶)	粉ミルク	1119	乳製品	3 食料品
1321	1	1	1321	バター(1箱)	1321	バタ	バター(1箱)	バター	1119	乳製品	3 食料品
1331	1	1	1331	チーズ(1袋)	1331	チー	チーズ(1袋)	チーズ	1119	乳製品	3 食料品
1332	1	1	1332	チーズ(輸入品)(1個)	1332	チー	チーズ(輸入品)(1個)	チーズ(輸入品)	1119	乳製品	3 食料品
1333	1	1	1333	ヨーグルト(100g)	1333	ヨー	ヨーグルト(100g)	ヨーグルト	1119	乳製品	3 食料品
1341	1	1	1341	鶏卵(1ﾊﾟｯｸ)	1341	鶏卵	鶏卵(1ﾊﾟｯｸ)	鶏卵	1080	肉用牛	1 農林水産業
1401	1	1	1401	キャベツ(1kg)	1401	キャ	キャベツ(1kg)	キャベツ	1056	野菜	1 農林水産業
1402	1	1	1402	ほうれんそう(1kg)	1402	ほう	ほうれんそう(1kg)	ほうれんそう	1056	野菜	1 農林水産業
1403	1	1	1403	はくさい(1kg)	1403	はく	はくさい(1kg)	はくさい	1056	野菜	1 農林水産業
1405	1	1	1405	ねぎ(1kg)	1405	ねぎ	ねぎ(1kg)	ねぎ	1056	野菜	1 農林水産業
1406	1	1	1406	レタス(1kg)	1406	レタ	レタス(1kg)	レタス	1056	野菜	1 農林水産業
1407	1	1	1407	もやし(100g)	1407	もや	もやし(100g)	もやし	1056	野菜	1 農林水産業
1409	1	1	1409	ブロッコリー(1kg)	1409	ブロ	ブロッコリー(1kg)	ブロッコリー	1056	野菜	1 農林水産業
1410	1	1	1410	アスパラガス(100g)	1410	アス	アスパラガス(100g)	アスパラガス	1056	野菜	1 農林水産業
1411	1	1	1411	さつまいも(1kg)	1411	さつ	さつまいも(1kg)	さつまいも	1054	かんしょ	1 農林水産業
1412	1	1	1412	じゃがいも(1kg)	1412	じゃ	じゃがいも(1kg)	じゃがいも	1055	ばれいしょ	1 農林水産業
1413	1	1	1413	さといも(1kg)	1413	さと	さといも(1kg)	さといも	1056	野菜	1 農林水産業
1414	1	1	1414	だいこん(1kg)	1414	だい	だいこん(1kg)	だいこん	1056	野菜	1 農林水産業
1415	1	1	1415	にんじん(1kg)	1415	にん	にんじん(1kg)	にんじん	1056	野菜	1 農林水産業
1416	1	1	1416	ごぼう(1kg)	1416	ごぼ	ごぼう(1kg)	ごぼう	1056	野菜	1 農林水産業
1417	1	1	1417	たまねぎ(1kg)	1417	たま	たまねぎ(1kg)	たまねぎ	1056	野菜	1 農林水産業
1418	1	0	1418	かぶ(1kg)	–		かぶ(1kg)		1056	野菜	1 農林水産業
1419	1	1	1419	れんこん(1kg)	1419	れん	れんこん(1kg)	れんこん	1056	野菜	1 農林水産業
1420	1	1	1420	ながいも(1kg)	1420	なが	ながいも(1kg)	ながいも	1056	野菜	1 農林水産業
1421	1	1	1421	しょうが(100g)	1421	しょう	しょうが(100g)	しょうが	1056	野菜	1 農林水産業
1430	1	1	1430	えだまめ(100g)	1430	えだ	えだまめ(100g)	えだまめ	1056	野菜	1 農林水産業
1431	1	0	1431	さやえんどう(100g)	–		さやえんどう(100g)		1056	野菜	1 農林水産業
1432	1	1	1432	さやいんげん(100g)	1432	さや	さやいんげん(100g)	さやいんげん	1056	野菜	1 農林水産業
1433	1	1	1433	かぼちゃ(1kg)	1433	かぼ	かぼちゃ(1kg)	かぼちゃ	1056	野菜	1 農林水産業
1434	1	1	1434	きゅうり(1kg)	1434	きゅう	きゅうり(1kg)	きゅうり	1056	野菜	1 農林水産業
1435	1	1	1435	なす(1kg)	1435	なす	なす(1kg)	なす	1056	野菜	1 農林水産業
1436	1	1	1436	トマト(1kg)	1436	トマト	トマト(1kg)	トマト	1056	野菜	1 農林水産業
1437	1	1	1437	ピーマン(100g)	1437	ピー	ピーマン(100g)	ピーマン	1056	野菜	1 農林水産業
1438	1	1	1438	生しいたけ(100g)	1438	生し	生しいたけ(100g)	生しいたけ	1058	きのこ、ねまがりたけ	1 農林水産業
1439	1	1	1439	にがうり(1kg)	1439	にが	にがうり(1kg)	にがうり(沖縄)	1056	野菜	1 農林水産業

1440	1	1	1440	とうが(1kg)	1440	とうが	とうが(1kg)	とうが	1056	野菜	1 農林水産業
1441	0	1	–		1441	にが		にがうり	1056	野菜	1 農林水産業
1442	1	1	1442	えのきだけ(100g)	1442	えの	えのきだけ(100g)	えのきだけ	1058	きのこ、ねまがりたけ	1 農林水産業
1443	1	1	1443	しめじ(100g)	1443	しめ	しめじ(100g)	しめじ	1058	きのこ、ねまがりたけ	1 農林水産業
1451	1	1	1451	あずき(100g)	1451	あず	あずき(100g)	あずき	1049	その他の豆類	1 農林水産業
1452	1	0	1452	だいず(100g)	–		だいず(100g)		1047	大豆（国産）	1 農林水産業
1453	1	1	1453	干ししいたけ(100g)	1453	干し	干ししいたけ(100g)	干ししいたけ	1058	きのこ、ねまがりたけ	1 農林水産業
1461	1	1	1461	のり(1袋)	1461	のり	のり(1袋)	のり	1099	節類、焼・味付けのり等	3 食料品
1462	1	1	1462	わかめ(100g)	1462	わか	わかめ(100g)	わかめ	1070	魚介類（海面養殖業）	1 農林水産業
1463	1	1	1463	こんぶ(100g)	1463	こん	こんぶ(100g)	こんぶ	1070	魚介類（海面養殖業）	1 農林水産業
1464	1	1	1464	ひじき(100g)	1464	ひじ	ひじき(100g)	ひじき	1070	魚介類（海面養殖業）	1 農林水産業
1471	1	1	1471	豆腐(100g)	1471	豆腐	豆腐(100g)	豆腐	1135	その他の食料品	3 食料品
1472	1	1	1472	油揚げ(100g)	1472	油揚	油揚げ(100g)	油揚げ	1135	その他の食料品	3 食料品
1473	1	1	1473	納豆(1ﾊﾟｯｸ)	1473	納豆	納豆(1ﾊﾟｯｸ)	納豆	1135	その他の食料品	3 食料品
1481	1	1	1481	こんにゃく(100g)	1481	こん	こんにゃく(100g)	こんにゃく	1135	その他の食料品	3 食料品
1482	1	1	1482	梅干し(100g)	1482	梅干	梅干し(100g)	梅干し	1100	乾燥野菜・果実	3 食料品
1483	1	1	1483	たくあん漬(100g)	1483	たくあ	たくあん漬(100g)	たくあん漬	1100	乾燥野菜・果実	3 食料品
1484	1	0	1484	福神漬(100g)	–		福神漬(100g)		1100	乾燥野菜・果実	3 食料品
1485	1	1	1485	こんぶつくだ煮(100g)	1485	こん	こんぶつくだ煮(100g)	こんぶつくだ煮	1099	節類、焼・味付けのり等	3 食料品
1486	1	1	1486	はくさい漬(100g)	1486	はくさ	はくさい漬(100g)	はくさい漬	1100	乾燥野菜・果実	3 食料品
1487	1	1	1487	キムチ(100g)	1487	キム	キムチ(100g)	キムチ	1100	乾燥野菜・果実	3 食料品
1491	1	1	1491	スイートコーン缶詰(1缶)	1491	スイ	スイートコーン缶詰(1缶)	スイートコーン缶詰	1104	野菜びん・かん詰、ジャム等	3 食料品
1501	1	1	1501	りんご(つがる)(1kg)	1501	りんご	りんご(つがる)(1kg)	りんご(つがる)	1060	りんご	1 農林水産業
1502	1	1	1502	りんご(ふじ)(1kg)	1502	りんご	りんご(ふじ)(1kg)	りんご(ふじ)	1060	りんご	1 農林水産業
1511	1	1	1511	みかん(1kg)	1511	みか	みかん(1kg)	みかん	1059	かんきつ	1 農林水産業
1512	1	0	1512	なつみかん(1kg)	–		なつみかん(1kg)		1059	かんきつ	1 農林水産業
1513	1	1	1513	レモン(1kg)	1513	レモ	レモン(1kg)	レモン	1059	かんきつ	1 農林水産業
1514	1	1	1514	グレープフルーツ(1kg)	1514	グレ	グレープフルーツ(1kg)	グレープフルーツ	1059	かんきつ	1 農林水産業
1515	1	1	1515	オレンジ(輸入品)(1kg)	1515	オレ	オレンジ(輸入品)(1kg)	オレンジ(輸入品)	1059	かんきつ	1 農林水産業
1516	1	1	1516	いよかん(1kg)	1516	いよ	いよかん(1kg)	いよかん	1059	かんきつ	1 農林水産業
1517	0	1	–		1517	しら		しらぬひ	1059	かんきつ	1 農林水産業
1521	1	1	1521	なし(1kg)	1521	なし	なし(1kg)	なし	1061	その他の果実	1 農林水産業
1531	1	1	1531	ぶどう(デラウェア)(1kg)	1531	ぶど	ぶどう(デラウェア)(1kg)	ぶどう(デラウェア)	1061	その他の果実	1 農林水産業
1532	1	1	1532	ぶどう(巨峰)(1kg)	1532	ぶど	ぶどう(巨峰)(1kg)	ぶどう(巨峰)	1061	その他の果実	1 農林水産業
1541	1	1	1541	かき(果物)(1kg)	1541	かき(	かき(果物)(1kg)	かき(果物)	1061	その他の果実	1 農林水産業
1551	1	1	1551	もも(1kg)	1551	もも	もも(1kg)	もも	1061	その他の果実	1 農林水産業
1561	1	1	1561	すいか(1kg)	1561	すい	すいか(1kg)	すいか	1056	野菜	1 農林水産業
1562	1	0	1562	メロン(プリンスメロン)(1kg)	–		メロン(プリンスメロン)(1kg)		1056	野菜	1 農林水産業
1563	1	1	1563	メロン(1kg)	1563	メロ	メロン(1kg)	メロン	1056	野菜	1 農林水産業
1571	1	1	1571	いちご(100g)	1571	いち	いちご(100g)	いちご	1056	野菜	1 農林水産業
1572	1	1	1572	さくらんぼ(100g)	1572	さくら	さくらんぼ(100g)	さくらんぼ	1061	その他の果実	1 農林水産業
1581	1	1	1581	バナナ(1kg)	1581	バナ	バナナ(1kg)	バナナ	1135	その他の食料品	3 食料品
1582	1	1	1582	キウイフルーツ(1kg)	1582	キウ	キウイフルーツ(1kg)	キウイフルーツ	1061	その他の果実	1 農林水産業
1591	1	1	1591	みかん缶詰(1缶)	1591	みか	みかん缶詰(1缶)	みかん缶詰	1104	野菜びん・かん詰、ジャム等	3 食料品
1592	1	0	1592	パイナップル缶詰(1缶)	–		パイナップル缶詰(1缶)		1104	野菜びん・かん詰、ジャム等	3 食料品
1593	1	0	1593	もも缶詰(1缶)	–		もも缶詰(1缶)		1104	野菜びん・かん詰、ジャム等	3 食料品
1601	1	1	1601	食用油(1本)	1601	食用	食用油(1本)	食用油	1127	食用植物油脂	3 食料品
1602	1	1	1602	マーガリン(1箱)	1602	マー	マーガリン(1箱)	マーガリン	1128	食用動物油脂	3 食料品
1611	1	1	1611	食塩(1袋)	1611	食塩	食塩(1袋)	食塩	1137	食卓用塩	6 化学
1621	1	1	1621	しょう油(1本)	1621	しょう	しょう油(1本)	しょう油	1093	味そ、しょうゆ	3 食料品
1631	1	1	1631	みそ(1個)	1631	みそ	みそ(1個)	みそ	1093	味そ、しょうゆ	3 食料品
1632	1	1	1632	砂糖(1袋)	1632	砂糖	砂糖(1袋)	砂糖	1090	精製糖	3 食料品
1633	1	1	1633	酢(1本)	1633	酢	酢(1本)	酢	1093	味そ、しょうゆ	3 食料品
1641	1	1	1641	ソース(1本)	1641	ソー	ソース(1本)	ソース	1093	味そ、しょうゆ	3 食料品

1642	1	1	1642 トマトケチャップ(1本)	1642 トマト	トマトケチャップ(1本)	トマトケチャップ	1093	味そ、しょうゆ	3	食料品
1643	1	1	1643 マヨネーズ(1本)	1643 マヨネ	マヨネーズ(1本)	マヨネーズ	1093	味そ、しょうゆ	3	食料品
1644	1	1	1644 ジャム(1瓶)	1644 ジャム	ジャム(1瓶)	ジャム	1104	野菜びん・かん詰、ジャム等	3	食料品
1645	1	1	1645 ドレッシング(1本)	1645 ドレッ	ドレッシング(1本)	ドレッシング	1093	味そ、しょうゆ	3	食料品
1651	1	0	1651 うま味調味料(1袋)	−	うま味調味料(1袋)		1093	味そ、しょうゆ	3	食料品
1652	1	1	1652 カレールウ(1箱)	1652 カレー	カレールウ(1箱)	カレールウ	1093	味そ、しょうゆ	3	食料品
1653	1	1	1653 即席スープ(1箱)	1653 即席	即席スープ(1箱)	即席スープ	1093	味そ、しょうゆ	3	食料品
1654	1	1	1654 風味調味料(1箱)	1654 風味	風味調味料(1箱)	風味調味料	1093	味そ、しょうゆ	3	食料品
1655	1	1	1655 液体調味料(1本)	1655 液体	液体調味料(1本)	液体調味料(焼肉のたれ)	1093	味そ、しょうゆ	3	食料品
1656	1	1	1656 ふりかけ(1袋)	1656 ふりか	ふりかけ(1袋)	ふりかけ	1093	味そ、しょうゆ	3	食料品
1657	1	1	1657 中華合わせ調味料(1箱)	1657 中華	中華合わせ調味料(1箱)	中華合わせ調味料	1093	味そ、しょうゆ	3	食料品
1658	1	1	1658 パスタソース(1袋)	1658 パスタ	パスタソース(1袋)	パスタソース	1133	レトルト食品	3	食料品
1659	0	1	−	1659 液体		液体調味料(めんつゆ)	1093	味そ、しょうゆ	3	食料品
1701	1	1	1701 ようかん(100g)	1701 ようか	ようかん(100g)	ようかん	1107	菓子類	3	食料品
1702	1	1	1702 まんじゅう(100g)	1702 まんじ	まんじゅう(100g)	まんじゅう	1107	菓子類	3	食料品
1703	1	1	1703 だいふく餅(100g)	1703 だいふ	だいふく餅(100g)	だいふく餅	1107	菓子類	3	食料品
1711	1	1	1711 カステラ(100g)	1711 カステ	カステラ(100g)	カステラ	1107	菓子類	3	食料品
1712	1	1	1712 ケーキ(100g)	1712 ケーキ	ケーキ(100g)	ケーキ	1107	菓子類	3	食料品
1713	1	1	1713 シュークリーム(100g)	1713 シュー	シュークリーム(100g)	シュークリーム	1107	菓子類	3	食料品
1714	1	1	1714 プリン(1ﾊﾟｯｸ)	1714 プリン	プリン(1ﾊﾟｯｸ)	プリン	1107	菓子類	3	食料品
1715	0	1	−	1715 ロー		ロールケーキ	1107	菓子類	3	食料品
1721	1	1	1721 ビスケット(100g)	1721 ビスケ	ビスケット(100g)	ビスケット	1107	菓子類	3	食料品
1732	1	1	1732 あめ(1袋)	1732 あめ	あめ(1袋)	あめ	1107	菓子類	3	食料品
1741	1	1	1741 せんべい(100g)	1741 せん	せんべい(100g)	せんべい	1107	菓子類	3	食料品
1742	1	0	1742 かわらせんべい(100g)	−	かわらせんべい(100g)		1107	菓子類	3	食料品
1761	1	1	1761 チョコレート(1枚)	1761 チョコ	チョコレート(1枚)	チョコレート	1107	菓子類	3	食料品
1772	1	1	1772 落花生(100g)	1772 落花	落花生(100g)	落花生	1107	菓子類	3	食料品
1781	1	1	1781 チューインガム(1個)	1781 チュー	チューインガム(1個)	チューインガム	1107	菓子類	3	食料品
1782	1	1	1782 アイスクリーム(1個)	1782 アイス	アイスクリーム(1個)	アイスクリーム	1107	菓子類	3	食料品
1783	1	1	1783 ポテトチップス(100g)	1783 ポテト	ポテトチップス(100g)	ポテトチップス	1107	菓子類	3	食料品
1784	1	1	1784 ゼリー(1個)	1784 ゼリー	ゼリー(1個)	ゼリー	1107	菓子類	3	食料品
1791	1	1	1791 弁当(1個)	1791 弁当	弁当(1個)	弁当(幕の内弁当)	1134	そう菜・すし・弁当	3	食料品
1792	1	1	1792 調理パン(100g)	1792 調理	調理パン(100g)	調理パン	1134	そう菜・すし・弁当	3	食料品
1793	1	1	1793 おにぎり(1個)	1793 おに	おにぎり(1個)	おにぎり	1134	そう菜・すし・弁当	3	食料品
1794	1	1	1794 冷凍調理ピラフ(100g)	1794 冷凍	冷凍調理ピラフ(100g)	冷凍調理ピラフ	1135	その他の食料品	3	食料品
1795	1	1	1795 すし(弁当)(1ﾊﾟｯｸ)	1795 すし(	すし(弁当)(1ﾊﾟｯｸ)	すし(弁当・にぎりずし)	1134	そう菜・すし・弁当	3	食料品
1796	1	1	1796 調理パスタ(1袋)	1796 調理	調理パスタ(1袋)	調理パスタ	1134	そう菜・すし・弁当	3	食料品
1797	0	1	−	1797 弁当		弁当(からあげ弁当)	1134	そう菜・すし・弁当	3	食料品
1798	0	1	−	1798 すし(		すし(弁当・いなりずし)	1134	そう菜・すし・弁当	3	食料品
1799	0	1	−	1799 調理		調理ピザパイ	1134	そう菜・すし・弁当	3	食料品
1801	1	1	1801 うなぎかば焼き(100g)	1801 うなぎ	うなぎかば焼き(100g)	うなぎかば焼き	1134	そう菜・すし・弁当	3	食料品
1802	1	1	1802 焼き魚(100g)	1802 焼き	焼き魚(100g)	焼き魚	1134	そう菜・すし・弁当	3	食料品
1811	1	1	1811 サラダ(100g)	1811 サラ	サラダ(100g)	サラダ	1134	そう菜・すし・弁当	3	食料品
1812	1	1	1812 煮豆(100g)	1812 煮豆	煮豆(100g)	煮豆	1134	そう菜・すし・弁当	3	食料品
1813	1	1	1813 きんぴら(100g)	1813 きんぴ	きんぴら(100g)	きんぴら	1134	そう菜・すし・弁当	3	食料品
1814	0	1	−	1814 焼豚		焼豚	1134	そう菜・すし・弁当	3	食料品
1821	1	1	1821 コロッケ(100g)	1821 コロッ	コロッケ(100g)	コロッケ	1134	そう菜・すし・弁当	3	食料品
1831	1	1	1831 豚カツ(1枚)	1831 豚カ	豚カツ(1枚)	豚カツ	1134	そう菜・すし・弁当	3	食料品
1841	1	0	1841 フライ(魚)(100g)	−	フライ(魚)(100g)		1134	そう菜・すし・弁当	3	食料品
1842	1	1	1842 からあげ(100g)	1842 からあ	からあげ(100g)	からあげ	1134	そう菜・すし・弁当	3	食料品
1843	1	1	1843 やきとり(1本)	1843 やき	やきとり(1本)	やきとり	1134	そう菜・すし・弁当	3	食料品
1851	1	1	1851 冷凍調理コロッケ(100g)	1851 冷凍	冷凍調理コロッケ(100g)	冷凍調理コロッケ	1132	冷凍調理食品	3	食料品
1852	1	1	1852 冷凍調理ハンバーグ(100g)	1852 冷凍	冷凍調理ハンバーグ(100g)	冷凍調理ハンバーグ	1132	冷凍調理食品	3	食料品
1871	1	1	1871 調理カレー(1箱)	1871 調理	調理カレー(1箱)	調理カレー	1134	そう菜・すし・弁当	3	食料品

1881	1	1	1881 ぎょうざ(蒸しぎょうざ)(100g)	1881 ぎょう	ぎょうざ(蒸しぎょうざ)(100g)	ぎょうざ	1134	そう菜・すし・弁当	3	食料品
1891	1	1	1891 混ぜごはんのもと(1袋)	1891 混ぜ	混ぜごはんのもと(1袋)	混ぜごはんのもと	1093	味そ、しょうゆ	3	食料品
1901	1	0	1901 緑茶(番茶，上)(100g)	−	緑茶(番茶，上)(100g)		1110	茶・コーヒー	3	食料品
1902	1	1	1902 緑茶(100g)	1902 緑茶	緑茶(100g)	緑茶	1110	茶・コーヒー	3	食料品
1911	1	1	1911 紅茶(1箱)	1911 紅茶	紅茶(1箱)	紅茶	1110	茶・コーヒー	3	食料品
1912	1	0	1912 紅茶(輸入品)(1缶)	−	紅茶(輸入品)(1缶)		1110	茶・コーヒー	3	食料品
1914	1	0	1914 ウーロン茶(1本)	−	ウーロン茶(1本)		1110	茶・コーヒー	3	食料品
1915	1	1	1915 茶飲料(1本)	1915 茶飲	茶飲料(1本)	茶飲料	1111	清涼飲料	3	食料品
1921	1	1	1921 インスタントコーヒー(1本)	1921 イン	インスタントコーヒー(1本)	インスタントコーヒー	1110	茶・コーヒー	3	食料品
1922	1	1	1922 コーヒー豆(100g)	1922 コー	コーヒー豆(100g)	コーヒー豆	1105	カカオ豆（輸入）	1	農林水産業
1923	1	1	1923 コーヒー飲料(1本)	1923 コー	コーヒー飲料(1本)	コーヒー飲料	1111	清涼飲料	3	食料品
1930	1	1	1930 果実飲料(濃縮還元)(1本)	1930 果実	果実飲料(濃縮還元)(1本)	果実飲料(濃縮還元)	1111	清涼飲料	3	食料品
1931	1	1	1931 果実飲料(果汁20～30%)(1本)	1931 果実	果実飲料(果汁20～30%)(1本)	果実飲料(果汁入り飲料)	1111	清涼飲料	3	食料品
1941	1	1	1941 野菜ジュース(1本)	1941 野菜	野菜ジュース(1本)	野菜ジュース	1111	清涼飲料	3	食料品
1951	1	1	1951 コーラ(1本)	1951 コー	コーラ(1本)	コーラ	1111	清涼飲料	3	食料品
1961	1	0	1961 サイダー(1缶)	−	サイダー(1缶)		1111	清涼飲料	3	食料品
1971	1	1	1971 乳酸菌飲料(カルピス)(100mL	1971 乳酸	乳酸菌飲料(カルピス)(100mL)	乳酸菌飲料(カルピス)	1119	乳製品	3	食料品
1972	1	0	1972 乳酸菌飲料(ヤクルト)(1本)	−	乳酸菌飲料(ヤクルト)(1本)		1119	乳製品	3	食料品
1981	1	1	1981 スポーツドリンク(1本)	1981 スポ	スポーツドリンク(1本)	スポーツドリンク	1111	清涼飲料	3	食料品
1982	1	1	1982 ミネラルウォーター(1本)	1982 ミネ	ミネラルウォーター(1本)	ミネラルウォーター	1111	清涼飲料	3	食料品
1983	0	1	−	1983 豆乳		豆乳	1111	清涼飲料	3	食料品
2001	1	0	2001 清酒(特撰)(1本)	−	清酒(特撰)(1本)		1094	清酒	3	食料品
2002	1	0	2002 清酒(上撰)(1本)	−	清酒(上撰)(1本)		1094	清酒	3	食料品
2003	1	1	2003 清酒(1本)	2003 清酒	清酒(1本)	清酒	1094	清酒	3	食料品
2011	1	1	2011 焼ちゅう(1本)	2011 焼ち	焼ちゅう(1本)	焼ちゅう	1097	その他の酒類	3	食料品
2012	1	1	2012 チューハイ(1缶)	2012 チュ	チューハイ(1缶)	チューハイ	1097	その他の酒類	3	食料品
2021	1	1	2021 ビール(1ﾊﾟｯｸ)	2021 ビー	ビール(1ﾊﾟｯｸ)	ビール	1095	ビール類	3	食料品
2025	1	0	2025 ビール(輸入品)(1缶)	−	ビール(輸入品)(1缶)		1095	ビール類	3	食料品
2026	1	1	2026 発泡酒(1ﾊﾟｯｸ)	2026 発泡	発泡酒(1ﾊﾟｯｸ)	発泡酒	1095	ビール類	3	食料品
2027	1	1	2027 ビール風アルコール飲料(1ﾊ	2027 ビー	ビール風アルコール飲料(1ﾊﾟｯｸ)	ビール風アルコール飲料	1095	ビール類	3	食料品
2031	1	0	2031 ウイスキー(輸入品)(1本)	−	ウイスキー(輸入品)(1本)		1096	ウイスキー類	3	食料品
2032	1	0	2032 ウイスキー(アルコール分43	−	ウイスキー(アルコール分43度以上)(1本)		1096	ウイスキー類	3	食料品
2033	1	1	2033 ウイスキー(1本)	2033 ウイ	ウイスキー(1本)	ウイスキー	1096	ウイスキー類	3	食料品
2034	1	0	2034 ウイスキー(アルコール分38	−	ウイスキー(アルコール分38度以上40度未満)(1本)		1096	ウイスキー類	3	食料品
2041	1	1	2041 ワイン(1本)	2041 ワイ	ワイン(1本)	ワイン	1097	その他の酒類	3	食料品
2042	1	1	2042 ワイン(輸入品)(1本)	2042 ワイ	ワイン(輸入品)(1本)	ワイン(輸入品)	1097	その他の酒類	3	食料品
2101	1	1	2101 うどん(1杯)	2101 うど	うどん(1杯)	うどん				
2102	1	1	2102 中華そば(1杯)	2102 中華	中華そば(1杯)	中華そば				
2103	0	1	−	2103 日本		日本そば				
2111	1	1	2111 沖縄そば(1人前)	2111 沖縄	沖縄そば(1人前)	沖縄そば				
2112	1	1	2112 スパゲッティ(外食)(1皿)	2112 スパ	スパゲッティ(外食)(1皿)	スパゲッティ(外食)				
2121	1	1	2121 すし(外食)(にぎりずし)(1人前	2121 すし	すし(外食)(にぎりずし)(1人前)	すし(外食)(にぎりずし)				
2122	1	0	2122 すし(外食)(のり巻き（かんぴょ	−	すし(外食)(のり巻き（かんぴょう入り）)(1人前)					
2123	1	1	2123 すし(外食)(回転ずし)(1皿)	2123 すし	すし(外食)(回転ずし)(1皿)	すし(外食)(回転ずし)				
2131	1	1	2131 親子どんぶり(1杯)	2131 親子	親子どんぶり(1杯)	親子どんぶり				
2132	1	1	2132 天どん(1杯)	2132 天ど	天どん(1杯)	天どん				
2133	1	1	2133 カレーライス(1皿)	2133 カレ	カレーライス(1皿)	カレーライス				
2134	1	1	2134 ぎょうざ(外食)(1皿)	2134 ぎょう	ぎょうざ(外食)(1皿)	ぎょうざ(外食)				
2135	1	1	2135 ハンバーガー(1個)	2135 ハン	ハンバーガー(1個)	ハンバーガー				
2136	1	1	2136 牛どん(1杯)	2136 牛ど	牛どん(1杯)	牛どん				
2141	1	1	2141 ハンバーグ(1人前)	2141 ハン	ハンバーグ(1人前)	ハンバーグ				
2142	1	1	2142 フライ(1人前)	2142 フラ	フライ(1人前)	フライ				
2143	1	1	2143 お子様ランチ(1皿)	2143 お子	お子様ランチ(1皿)	お子様ランチ				

2144	1	1	2144 ピザパイ(配達)(1枚)	2144 ピザ	S	ピザパイ(配達)(1枚)	ピザパイ(配達)					
2145	1	1	2145 焼肉(1人前)	2145 焼肉	S	焼肉(1人前)	焼肉					
2146	0	1	-	2146 しょう			しょうが焼き					
2151	1	0	2151 みそ汁(1人前)	-	S	みそ汁(1人前)						
2161	1	1	2161 サンドイッチ(外食)(1皿)	2161 サン	S	サンドイッチ(外食)(1皿)	サンドイッチ(外食)					
2162	1	1	2162 コーヒー(1杯)	2162 コー	S	コーヒー(1杯)	コーヒー(喫茶店)					
2163	1	0	2163 ドーナツ(1個)	-	S	ドーナツ(1個)						
2164	1	0	2164 フライドチキン(1本)	-	S	フライドチキン(1本)						
2165	0	1	-	2165 コー			コーヒー(セルフサービス店)					
2171	1	1	2171 ビール(外食)(1本)	2171 ビー	S	ビール(外食)(1本)	ビール(外食)					
2172	0	1	-	2172 やき			やきとり(外食)					
2181	1	1	2181 学校給食費(小学校, 低学年)	2181 学校	S	学校給食費(小学校, 低学年)(1か月)	学校給食費(小学校, 低学年)					
2182	1	1	2182 学校給食費(小学校, 高学年)	2182 学校	S	学校給食費(小学校, 高学年)(1か月)	学校給食費(小学校, 高学年)					
2183	1	1	2183 学校給食費(中学校)(1か月)	2183 学校	S	学校給食費(中学校)(1か月)	学校給食費(中学校)					
3001	1	1	3001 家賃(民営)(1か月)	3001 家賃	S	家賃(民営)(1か月)	家賃(民営借家)					
3010	1	0	3010 家賃(公的住宅及び都市再生	-	S	家賃(公的住宅及び都市再生機構住宅の平均)(1か月)						
3011	1	1	3011 家賃(公的住宅)(都道府県営	3011 家賃		家賃(公的住宅)(都道府県営住宅家賃)(1か月)	家賃(公的住宅)(都道府県営住宅家賃)					
3012	1	1	3012 家賃(公的住宅)(市町村営住	3012 家賃		家賃(公的住宅)(市町村営住宅家賃)(1か月)	家賃(公的住宅)(市町村営住宅家賃)					
3013	1	1	3013 家賃(都市再生機構)(1か月)	3013 家賃		家賃(都市再生機構)(1か月)	家賃(都市再生機構)					
3014	1	1	3014 家賃(公的住宅)(都道府県住	3014 家賃		家賃(公的住宅)(都道府県住宅供給公社住宅家賃)(1か月)	家賃(公的住宅)(都道府県住宅供給公社住宅家賃)					
3015	1	1	3015 家賃(公的住宅)(市住宅供給	3015 家賃		家賃(公的住宅)(市住宅供給公社、一般社団法人又は一般財団法人が管理している住宅住宅家賃)(1か月)	家賃(公的住宅)(市住宅供給公社、一般社団法人又は一般財団法人が管理している住宅住宅家賃)					
3101	1	1	3101 システムバス(1式)	3101 シス		システムバス(1式)	システムバス	1221	強化プラスチック製品	15	その他の製造業	
3102	1	0	3102 物置ユニット(1棟)	-		物置ユニット(1棟)		1158	建築用金属製品	10	金属製品	
3103	1	1	3103 温水洗浄便座(1台)	3103 温水		温水洗浄便座(1台)	温水洗浄便座	1330	民生用電気機器	12	電気機械	
3104	1	1	3104 給湯機(1台)	3104 給湯		給湯機(1台)	給湯機	1296	ガス・石油機器等	10	金属製品	
3105	1	1	3105 システムキッチン(1式)	3105 シス		システムキッチン(1式)	システムキッチン	1026	ベッド用マットレス、組スプリング	15	その他の製造業	
3106	0	1	-	3106 カー			カーポート					
3121	1	1	3121 板材(1枚)	3121 板材		板材(1枚)	板材	1141	製材	15	その他の製造業	
3124	1	1	3124 錠(1個)	3124 錠		錠(1個)	錠	1287	金庫	10	金属製品	
3131	1	0	3131 くぎ(100g)	-		くぎ(100g)		1268	鋼索、電気溶接棒	10	金属製品	
3143	1	1	3143 塗料(1缶)	3143 塗料		塗料(1缶)	塗料	1161	塗料	6	化学	
3151	1	1	3151 畳表取替費(1枚)	3151 畳表	S	畳表取替費(1枚)	畳表取替費					
3161	1	1	3161 板ガラス取替費(1枚)	3161 板ガ	S	板ガラス取替費(1枚)	板ガラス取替費					
3171	1	1	3171 ふすま張替費(1枚)	3171 ふす	S	ふすま張替費(1枚)	ふすま張替費					
3172	1	1	3172 大工手間代(1日)	3172 大工	S	大工手間代(1日)	大工手間代					
3173	1	1	3173 左官手間代(1日)	3173 左官	S	左官手間代(1日)	左官手間代					
3174	1	1	3174 植木職手間代(1日)	3174 植木	S	植木職手間代(1日)	植木職手間代					
3175	1	1	3175 塀工事費(1m2)	3175 塀工	S	塀工事費(1m2)	塀工事費					
3176	1	1	3176 水道工事費(1m)	3176 水道	S	水道工事費(1m)	水道工事費					
3177	1	1	3177 ルームエアコン取付け料(1回	3177 ルー	S	ルームエアコン取付け料(1回)	ルームエアコン取付け料					
3178	0	1	-	3178 塗装			塗装工事費					
3179	0	1	-	3179 駐車			駐車場工事費					
3181	1	0	3181 火災保険料(防火木造, 保険	-	S	火災保険料(防火木造, 保険料)(1件)						
3182	1	1	3182 火災保険料(耐火構造)(1件)	3182 火災	S	火災保険料(耐火構造)(1件)	火災・地震保険料(耐火構造)					
3183	1	1	3183 火災保険料(非耐火構造)(1件	3183 火災	S	火災保険料(非耐火構造)(1件)	火災・地震保険料(非耐火構造)					
3184	1	1	3184 火災保険料(マンション構造)(	3184 火災	S	火災保険料(マンション構造)(1件)	火災・地震保険料(マンション構造)					
3185	0	1	-	3185 壁紙			壁紙工事費					
3186	0	1	-	3186 火災			火災・地震保険料(イ構造)					
3187	0	1	-	3187 火災			火災・地震保険料(ロ構造)					
3501	1	0	3501 電気代(基本料金又は最低料	-	S	電気代(基本料金又は最低料金)(1か月)						

3502	1	0	3502	電気代(電力量料金1)(kWh)	-	S	電気代(電力量料金1)(kWh)					
3503	1	0	3503	電気代(電力量料金2)(kWh)	-	S	電気代(電力量料金2)(kWh)					
3504	1	0	3504	電気代(電力量料金3)(kWh)	-	S	電気代(電力量料金3)(kWh)					
3505	1	0	3505	電気代(燃料費調整単価1)(1か	-	S	電気代(燃料費調整単価1)(1か月)					
3506	1	0	3506	電気代(燃料費調整単価2)(kW	-	S	電気代(燃料費調整単価2)(kWh)					
3507	1	0	3507	電気代(太陽光発電促進付加	-	S	電気代(太陽光発電促進付加金単価1)					
3508	1	0	3508	電気代(太陽光発電促進付加	-	S	電気代(太陽光発電促進付加金単価2)					
3509	1	0	3509	電気代(再生可能エネルギー	-	S	電気代(再生可能エネルギー発電促進賦課金単価1)					
3510	1	0	3510	電気代(再生可能エネルギー	-	S	電気代(再生可能エネルギー発電促進賦課金単価2)					
3511	0	1	-		3511 電気			電気代				
3601	1	0	3601	ガス代(標準熱量)(MJ/m3)	-	S	ガス代(標準熱量)(MJ/m3)					
3602	1	0	3602	ガス代(基本料金)(1か月)	-	S	ガス代(基本料金)(1か月)					
3603	1	0	3603	ガス代(従量料金)(1m3)	-	S	ガス代(従量料金)(1m3)					
3605	1	1	3605	ガス代(1か月)	3605 ガス	S	ガス代(1か月)	ガス代				
3611	1	0	3611	プロパンガス(体積売り)(5m3	-	S	プロパンガス(体積売り)(5m3)					
3612	1	0	3612	プロパンガス(体積売り)(10m3	-	S	プロパンガス(体積売り)(10m3)					
3613	1	0	3613	プロパンガス(体積売り)(15m3	-	S	プロパンガス(体積売り)(15m3)					
3614	1	1	3614	プロパンガス(1か月)	3614 プロ	S	プロパンガス(1か月)	プロパンガス				
3615	1	0	3615	プロパンガス(基本料金)(1か	-	S	プロパンガス(基本料金)(1か月)					
3616	1	0	3616	プロパンガス(従量料金)(10m	-	S	プロパンガス(従量料金)(10m3)					
3701	1	1	3701	灯油(18L)	3701 灯油		灯油(18L)	灯油	1227	灯油	7	石油・石炭製品
3800	1	1	3800	水道料(1か月)	3800 水道	S	水道料(1か月)	水道料				
3801	1	0	3801	水道料(基本料金)(1か月)	-	S	水道料(基本料金)(1か月)					
3802	1	0	3802	水道料(超過料金1)(1m3)	-	S	水道料(超過料金1)(1m3)					
3803	1	0	3803	水道料(超過料金2)(1m3)	-	S	水道料(超過料金2)(1m3)					
3804	1	0	3804	水道料(量水器使用料金)(1か	-	S	水道料(量水器使用料金)(1か月)					
3805	1	0	3805	水道料(超過料金3)(1m3)	-	S	水道料(超過料金3)(1m3)					
3806	1	0	3806	水道料(超過料金4)(1m3)	-	S	水道料(超過料金4)(1m3)					
4002	1	1	4002	自動炊飯器(1台)	4002 自動		自動炊飯器(1台)	自動炊飯器	1330	民生用電気機器	12	電気機械
4003	1	1	4003	電子レンジ(1台)	4003 電子		電子レンジ(1台)	電子レンジ	1330	民生用電気機器	12	電気機械
4005	1	1	4005	電気ポット(1台)	4005 電気		電気ポット(1台)	電気ポット	1330	民生用電気機器	12	電気機械
4011	1	1	4011	ガステーブル(1台)	4011 ガス		ガステーブル(1台)	ガステーブル	1296	ガス・石油機器等	10	金属製品
4012	1	0	4012	ガス湯沸器(1台)	-		ガス湯沸器(1台)		1296	ガス・石油機器等	10	金属製品
4021	1	1	4021	電気冷蔵庫(1台)	4021 電気		電気冷蔵庫(1台)	電気冷蔵庫	1330	民生用電気機器	12	電気機械
4032	1	1	4032	電気掃除機(1台)	4032 電気		電気掃除機(1台)	電気掃除機	1330	民生用電気機器	12	電気機械
4041	1	0	4041	電気洗濯機(2槽式)(1台)	-		電気洗濯機(2槽式)(1台)		1330	民生用電気機器	12	電気機械
4042	1	1	4042	電気洗濯機(全自動洗濯機)(1	4042 電気		電気洗濯機(全自動洗濯機)(1台)	電気洗濯機(全自動洗濯機)	1330	民生用電気機器	12	電気機械
4043	1	1	4043	電気洗濯機(全自動洗濯乾燥	4043 電気		電気洗濯機(全自動洗濯乾燥機)(1台)	電気洗濯機(全自動洗濯乾燥機)	1330	民生用電気機器	12	電気機械
4051	1	0	4051	ミシン(1台)	-		ミシン(1台)		1293	繊維機械	11	一般機械
4052	1	1	4052	電気アイロン(1台)	4052 電気		電気アイロン(1台)	電気アイロン	1330	民生用電気機器	12	電気機械
4062	1	0	4062	扇風機(1台)	-		扇風機(1台)		1330	民生用電気機器	12	電気機械
4063	1	1	4063	ルームエアコン(1台)	4063 ルー		ルームエアコン(1台)	ルームエアコン	1329	民生用エアコンディショナ	12	電気機械
4072	1	1	4072	石油暖房器具(1台)	4072 石油		石油暖房器具(1台)	石油暖房器具	1296	ガス・石油機器等	10	金属製品
4073	1	0	4073	電気ごたつ(1台)	-		電気ごたつ(1台)		1330	民生用電気機器	12	電気機械
4074	1	1	4074	電気カーペット(1台)	4074 電気		電気カーペット(1台)	電気カーペット	1330	民生用電気機器	12	電気機械
4075	0	1	-		4075 空気			空気清浄機	1330	民生用電気機器	12	電気機械
4081	1	1	4081	整理だんす(1本)	4081 整理		整理だんす(1本)	整理だんす	1385	木製家具	15	その他の製造業
4082	1	0	4082	洋服だんす(1本)	-		洋服だんす(1本)		1385	木製家具	15	その他の製造業
4083	1	1	4083	食器戸棚(1本)	4083 食器		食器戸棚(1本)	食器戸棚	1385	木製家具	15	その他の製造業
4091	1	0	4091	座卓(1卓)	-		座卓(1卓)		1385	木製家具	15	その他の製造業
4092	1	1	4092	食堂セット(1セット)	4092 食堂		食堂セット(1セット)	食堂セット				
4101	1	1	4101	目覚まし時計(1個)	4101 目覚		目覚まし時計(1個)	目覚まし時計	1375	時計	14	精密機械

4115	1	1	4115	照明器具(1台)	4115	照明		照明器具(1台)	照明器具	1332	電気照明器具	12	電気機械
4121	1	1	4121	カーペット(1枚)	4121	カー		カーペット(1枚)	カーペット	1394	じゅうたん・床敷物	4	繊維
4131	1	0	4131	上敷ござ(引通し)(1枚)	-			上敷ござ(引通し)(1枚)		1393	畳・わら加工品	15	その他の製造業
4141	1	1	4141	カーテン(1袋)	4141	カー		カーテン(1袋)	カーテン	1008	洗上羊毛、トップ	4	繊維
4201	1	1	4201	ベッド(1台)	4201	ベッ		ベッド(1台)	ベッド	1385	木製家具	15	その他の製造業
4211	1	1	4211	布団(1枚)	4211	布団		布団(1枚)	布団	1008	洗上羊毛、トップ	4	繊維
4231	1	1	4231	毛布(1枚)	4231	毛布		毛布(1枚)	毛布	1008	洗上羊毛、トップ	4	繊維
4251	1	1	4251	敷布(1枚)	4251	敷布		敷布(1枚)	敷布	1008	洗上羊毛、トップ	4	繊維
4271	1	1	4271	布団カバー(1枚)	4271	布団		布団カバー(1枚)	布団カバー	1008	洗上羊毛、トップ	4	繊維
4301	1	1	4301	飯茶わん(1個)	4301	飯茶		飯茶わん(1個)	飯茶わん	1287	金庫	10	金属製品
4302	1	1	4302	皿(1枚)	4302	皿		皿(1枚)	皿	1287	金庫	10	金属製品
4311	1	0	4311	魔法瓶(1個)	-			魔法瓶(1個)		1039	ブラシ、傘等	15	その他の製造業
4321	1	0	4321	スプーン(1本)	-			スプーン(1本)		1287	金庫	10	金属製品
4322	1	1	4322	ガラスコップ(1個)	4322	ガラ		ガラスコップ(1個)	ガラスコップ	1151	ガラスブロック、ガラスタイル	8	窯業・土石製品
4323	1	1	4323	台所用密閉容器(1個)	4323	台所		台所用密閉容器(1個)	台所用密閉容器	1151	ガラスブロック、ガラスタイル	8	窯業・土石製品
4324	1	1	4324	ワイングラス(1個)	4324	ワイ		ワイングラス(1個)	ワイングラス	1151	ガラスブロック、ガラスタイル	8	窯業・土石製品
4325	1	1	4325	コーヒーわん皿(1客)	4325	コー		コーヒーわん皿(1客)	コーヒーわん皿	1397	日用陶磁器	8	窯業・土石製品
4326	0	1	-		4326	水筒			水筒	1267	金属プレス製品	10	金属製品
4331	1	1	4331	なべ(1個)	4331	なべ		なべ(1個)	なべ	1287	金庫	10	金属製品
4333	1	0	4333	なべ(輸入品)(1個)	-			なべ(輸入品)(1個)		1287	金庫	10	金属製品
4334	1	1	4334	フライパン(1個)	4334	フラ		フライパン(1個)	フライパン	1287	金庫	10	金属製品
4341	1	0	4341	やかん(1個)	-			やかん(1個)		1287	金庫	10	金属製品
4342	1	1	4342	たわし(1個)	4342	たわ		たわし(1個)	たわし				
4343	1	0	4343	レンジ台(1台)	-			レンジ台(1台)		1026	ベッド用マットレス、組スプリング	15	その他の製造業
4351	1	0	4351	電球(1個)	-			電球(1個)		1331	電球類	12	電気機械
4352	1	1	4352	照明ランプ(1本)	4352	照明		照明ランプ(1本)	照明ランプ	1331	電球類	12	電気機械
4361	1	1	4361	タオル(1枚)	4361	タオ		タオル(1枚)	タオル	1031	繊維紙袋	4	繊維
4362	1	1	4362	マット(1枚)	4362	マット		マット(1枚)	マット	1461	ガラス繊維・同製品	8	窯業・土石製品
4372	0	1	-		4372	物干			物干し用ハンガー				
4381	1	0	4381	はさみ(1ちょう)	-			はさみ(1ちょう)		1422	刃物・道具類	10	金属製品
4392	1	1	4392	ビニールホース(1m)	4392	ビニ		ビニールホース(1m)	ビニールホース	1015	ゴム引布地	15	その他の製造業
4393	1	1	4393	ヘルスメーター(1台)	4393	ヘル		ヘルスメーター(1台)	ヘルスメーター	1330	民生用電気機器	12	電気機械
4394	1	1	4394	浄水器(1台)	4394	浄水		浄水器(1台)	浄水器	1330	民生用電気機器	12	電気機械
4401	1	1	4401	ラップ(1本)	4401	ラッ		ラップ(1本)	ラップ	1217	プラスチックフィルム・シート	15	その他の製造業
4402	1	1	4402	ポリ袋(1箱)	4402	ポリ		ポリ袋(1箱)	ポリ袋				
4403	1	1	4403	キッチンペーパー(1ﾊﾟｯｸ)	4403	キッ		キッチンペーパー(1ﾊﾟｯｸ)	キッチンペーパー	1412	洋紙・和紙	5	パルプ・紙
4412	1	1	4412	ティシュペーパー(1ﾊﾟｯｸ)	4412	ティ		ティシュペーパー(1ﾊﾟｯｸ)	ティシュペーパー	1412	洋紙・和紙	5	パルプ・紙
4413	1	1	4413	トイレットペーパー(1ﾊﾟｯｸ)	4413	トイレ		トイレットペーパー(1ﾊﾟｯｸ)	トイレットペーパー	1412	洋紙・和紙	5	パルプ・紙
4431	1	1	4431	台所用洗剤(1本)	4431	台所		台所用洗剤(1本)	台所用洗剤	1403	医薬品	6	化学
4441	1	1	4441	洗濯用洗剤(1箱)	4441	洗濯		洗濯用洗剤(1箱)	洗濯用洗剤	1403	医薬品	6	化学
4442	1	1	4442	柔軟仕上剤(100mL)	4442	柔軟		柔軟仕上剤(100mL)	柔軟仕上剤	1211	界面活性剤	6	化学
4451	1	1	4451	殺虫剤(1本)	4451	殺虫		殺虫剤(1本)	殺虫剤	1213	農薬	6	化学
4461	1	1	4461	防虫剤(1箱)	4461	防虫		防虫剤(1箱)	防虫剤	1213	農薬	6	化学
4471	1	1	4471	芳香消臭剤(1個)	4471	芳香		芳香消臭剤(1個)	芳香消臭剤	1186	その他の石油化学系芳香族製品	6	化学
4501	1	1	4501	家政婦給料(1人)	4501	家事	S	家政婦給料(1人)	家事代行料				
4510	1	1	4510	清掃代(1か月)	4510	清掃	S	清掃代(1か月)	清掃代(し尿処理手数料)				
4511	1	0	4511	清掃代(従量制, 基本料金)(1[	-		S	清掃代(従量制, 基本料金)(1回)					
4512	1	0	4512	清掃代(従量制, 従量料金)(1[	-		S	清掃代(従量制, 従量料金)(1回)					
4513	1	0	4513	清掃代(世帯・人員制, 1世帯	-		S	清掃代(世帯・人員制, 1世帯当たり)(1か月)					
4514	1	0	4514	清掃代(世帯・人員制, 1人当	-		S	清掃代(世帯・人員制, 1人当たり)(1か月)					
4515	0	1	-		4515	清掃			清掃代(浄化槽清掃)				
4521	1	0	4521	リサイクル料金(1回)	-		S	リサイクル料金(1回)					
4600	1	1	4600	下水道料金(1か月)	4600	下水	S	下水道料金(1か月)	下水道料金				
4601	1	0	4601	下水道料金(基本料金)(1か月	-		S	下水道料金(基本料金)(1か月)					

4602	1	0	4602	下水道料金(超過料金1)(1m3 -		S	下水道料金(超過料金1)(1m3)						
4603	1	0	4603	下水道料金(超過料金2)(1m3 -		S	下水道料金(超過料金2)(1m3)						
4604	1	0	4604	下水道料金(超過料金3)(1m3 -		S	下水道料金(超過料金3)(1m3)						
4605	1	0	4605	下水道料金(超過料金4)(1m3 -		S	下水道料金(超過料金4)(1m3)						
4701	1	0	4701	モップレンタル料(1本)	-	S	モップレンタル料(1本)						
5001	1	0	5001	男子ウール着物(1枚)	-		男子ウール着物(1枚)		1016	男子服(織物製)	4	繊維
5011	1	1	5011	振袖(1枚)	5011 振袖		振袖(1枚)	振袖	1016	男子服(織物製)	4	繊維
5021	1	0	5021	婦人ウール着物(1枚)	-		婦人ウール着物(1枚)		1016	男子服(織物製)	4	繊維
5041	1	1	5041	袋帯(1本)	5041 袋帯		袋帯(1本)	袋帯	1016	男子服(織物製)	4	繊維
5061	1	0	5061	婦人長じゅばん(1枚)	-		婦人長じゅばん(1枚)		1016	男子服(織物製)	4	繊維
5101	1	1	5101	背広服(夏物,中級)(1着)	5101 背広		背広服(夏物,中級)(1着)	背広服(夏物,中級)	1016	男子服(織物製)	4	繊維
5102	1	1	5102	背広服(秋冬物,中級)(1着)	5102 背広		背広服(秋冬物,中級)(1着)	背広服(秋冬物,中級)	1016	男子服(織物製)	4	繊維
5103	1	1	5103	背広服(夏物, 普通)(1着)	5103 背広		背広服(夏物, 普通)(1着)	背広服(夏物, 普通)	1016	男子服(織物製)	4	繊維
5104	1	1	5104	背広服(秋冬物, 普通)(1着)	5104 背広		背広服(秋冬物, 普通)(1着)	背広服(秋冬物, 普通)	1016	男子服(織物製)	4	繊維
5111	1	1	5111	男子上着(1着)	5111 男子		男子上着(1着)	男子上着	1016	男子服(織物製)	4	繊維
5121	1	1	5121	男子ズボン(秋冬物)(1本)	5121 男子		男子ズボン(秋冬物)(1本)	男子ズボン(秋冬物)	1016	男子服(織物製)	4	繊維
5122	1	1	5122	男子ズボン(夏物)(1本)	5122 男子		男子ズボン(夏物)(1本)	男子ズボン(夏物)	1016	男子服(織物製)	4	繊維
5123	1	1	5123	男子ズボン(ブルージーンズ)(	5123 男子		男子ズボン(ブルージーンズ)(1本)	男子ズボン(ブルージーンズ)	1016	男子服(織物製)	4	繊維
5131	1	1	5131	男子コート(1着)	5131 男子		男子コート(1着)	男子コート	1016	男子服(織物製)	4	繊維
5141	1	1	5141	男子学生服(1着)	5141 男子		男子学生服(1着)	男子学生服	1016	男子服(織物製)	4	繊維
5151	1	0	5151	婦人スーツ(ニット)(1着)	-		婦人スーツ(ニット)(1着)		1017	男子服(ニット製)	4	繊維
5161	1	1	5161	ワンピース(春夏物)(1着)	5161 ワン		ワンピース(春夏物)(1着)	ワンピース(春夏物)	1016	男子服(織物製)	4	繊維
5162	1	1	5162	婦人スーツ(秋冬物,中級)(1着	5162 婦人		婦人スーツ(秋冬物,中級)(1着)	婦人スーツ(秋冬物,中級)	1016	男子服(織物製)	4	繊維
5163	1	1	5163	ワンピース(秋冬物)(1着)	5163 ワン		ワンピース(秋冬物)(1着)	ワンピース(秋冬物)	1016	男子服(織物製)	4	繊維
5164	1	0	5164	ワンピース(冬物)(1着)	-		ワンピース(冬物)(1着)		1016	男子服(織物製)	4	繊維
5165	1	0	5165	婦人スーツ(春物)(1着)	-		婦人スーツ(春物)(1着)		1016	男子服(織物製)	4	繊維
5166	1	1	5166	婦人スーツ(春夏物,中級)(1着	5166 婦人		婦人スーツ(春夏物,中級)(1着)	婦人スーツ(春夏物,中級)	1016	男子服(織物製)	4	繊維
5167	1	1	5167	婦人スーツ(春夏物, 普通)(1着	5167 婦人		婦人スーツ(春夏物, 普通)(1着)	婦人スーツ(春夏物, 普通)	1016	男子服(織物製)	4	繊維
5168	1	1	5168	婦人スーツ(秋冬物, 普通)(1着	5168 婦人		婦人スーツ(秋冬物, 普通)(1着)	婦人スーツ(秋冬物, 普通)	1016	男子服(織物製)	4	繊維
5169	1	1	5169	スカート(春夏物)(1枚)	5169 スカ-		スカート(春夏物)(1枚)	スカート(春夏物)	1016	男子服(織物製)	4	繊維
5171	1	0	5171	スカート(春夏物)(1枚)	-		スカート(春夏物)(1枚)		1016	男子服(織物製)	4	繊維
5172	1	1	5172	スカート(秋冬物)(1枚)	5172 スカ-		スカート(秋冬物)(1枚)	スカート(秋冬物)	1016	男子服(織物製)	4	繊維
5179	1	1	5179	婦人スラックス(ブルージーン.	5179 婦人		婦人スラックス(ブルージーンズ)(1本)	婦人スラックス(ブルージーンズ)	1016	男子服(織物製)	4	繊維
5181	1	1	5181	婦人スラックス(秋冬物)(1本)	5181 婦人		婦人スラックス(秋冬物)(1本)	婦人スラックス(秋冬物)	1016	男子服(織物製)	4	繊維
5182	1	1	5182	婦人オーバー(1着)	5182 婦人		婦人オーバー(1着)	婦人オーバー	1016	男子服(織物製)	4	繊維
5183	1	1	5183	婦人ブレザー(1着)	5183 婦人		婦人ブレザー(1着)	婦人ブレザー	1016	男子服(織物製)	4	繊維
5184	1	1	5184	女子学生服(1着)	5184 女子		女子学生服(1着)	女子学生服	1016	男子服(織物製)	4	繊維
5191	1	1	5191	男児ズボン(1本)	5191 男児		男児ズボン(1本)	男児ズボン	1016	男子服(織物製)	4	繊維
5192	1	1	5192	女児スカート(1枚)	5192 女児		女児スカート(1枚)	女児スカート	1016	男子服(織物製)	4	繊維
5193	1	1	5193	乳児服(1着)	5193 乳児		乳児服(1着)	乳児服	1016	男子服(織物製)	4	繊維
5194	1	0	5194	女児スカート(秋冬物)(1枚)	-		女児スカート(秋冬物)(1枚)		1016	男子服(織物製)	4	繊維
5202	1	1	5202	ワイシャツ(長袖)(1枚)	5202 ワイ		ワイシャツ(長袖)(1枚)	ワイシャツ(長袖)	1016	男子服(織物製)	4	繊維
5203	1	1	5203	ワイシャツ(半袖)(1枚)	5203 ワイ		ワイシャツ(半袖)(1枚)	ワイシャツ(半袖)	1016	男子服(織物製)	4	繊維
5211	1	1	5211	スポーツシャツ(長袖)(1枚)	5211 スポ-		スポーツシャツ(長袖)(1枚)	スポーツシャツ(長袖)	1017	男子服(ニット製)	4	繊維
5212	1	1	5212	スポーツシャツ(半袖)(1枚)	5212 スポ-		スポーツシャツ(半袖)(1枚)	スポーツシャツ(半袖)	1017	男子服(ニット製)	4	繊維
5221	1	1	5221	男子セーター(1枚)	5221 男子		男子セーター(1枚)	男子セーター	1017	男子服(ニット製)	4	繊維
5231	1	1	5231	婦人ブラウス(長袖)(1枚)	5231 婦人		婦人ブラウス(長袖)(1枚)	婦人ブラウス(長袖)	1016	男子服(織物製)	4	繊維
5232	1	1	5232	婦人ブラウス(半袖)(1枚)	5232 婦人		婦人ブラウス(半袖)(1枚)	婦人ブラウス(半袖)	1016	男子服(織物製)	4	繊維
5233	1	1	5233	婦人Tシャツ(長袖又は七分袖	5233 婦人		婦人Tシャツ(長袖又は七分袖)(1枚)	婦人Tシャツ(長袖又は七分袖)	1017	男子服(ニット製)	4	繊維
5234	1	1	5234	婦人Tシャツ(半袖)(1枚)	5234 婦人		婦人Tシャツ(半袖)(1枚)	婦人Tシャツ(半袖)	1017	男子服(ニット製)	4	繊維
5241	1	1	5241	婦人セーター(長袖)(1枚)	5241 婦人		婦人セーター(長袖)(1枚)	婦人セーター(長袖又は七分袖)	1017	男子服(ニット製)	4	繊維
5242	1	1	5242	婦人セーター(半袖)(1枚)	5242 婦人		婦人セーター(半袖)(1枚)	婦人セーター(半袖)	1017	男子服(ニット製)	4	繊維
5243	1	1	5243	子供Tシャツ(長袖)(1枚)	5243 子供		子供Tシャツ(長袖)(1枚)	子供Tシャツ(長袖)	1017	男子服(ニット製)	4	繊維
5244	1	1	5244	子供Tシャツ(半袖)(1枚)	5244 子供		子供Tシャツ(半袖)(1枚)	子供Tシャツ(半袖)	1017	男子服(ニット製)	4	繊維

5251	1	0	5251	子供セーター(男児用)(1枚)	-		子供セーター(男児用)(1枚)		1017	男子服(ニット製)	4	繊維
5301	1	1	5301	男子シャツ(半袖)(1袋)	5301	男子	男子シャツ(半袖)(1袋)	男子シャツ(半袖)	1017	男子服(ニット製)	4	繊維
5302	1	0	5302	男子シャツ(ランニング)(1枚)	-		男子シャツ(ランニング)(1枚)		1017	男子服(ニット製)	4	繊維
5303	1	0	5303	男子シャツ(長袖)(1枚)	-		男子シャツ(長袖)(1枚)		1017	男子服(ニット製)	4	繊維
5311	1	1	5311	男子パンツ(1袋)	5311	男子	男子パンツ(1袋)	男子パンツ	1016	男子服(織物製)	4	繊維
5321	1	0	5321	男子ズボン下(半ズボン下)(1	-		男子ズボン下(半ズボン下)(1枚)		1016	男子服(織物製)	4	繊維
5331	1	1	5331	男子パジャマ(1着)	5331	男子	男子パジャマ(1着)	男子パジャマ	1016	男子服(織物製)	4	繊維
5341	1	1	5341	ブラジャー(1枚)	5341	ブラ	ブラジャー(1枚)	ブラジャー	1017	男子服(ニット製)	4	繊維
5351	1	1	5351	婦人ショーツ(1枚)	5351	婦人	婦人ショーツ(1枚)	婦人ショーツ	1017	男子服(ニット製)	4	繊維
5361	1	1	5361	ランジェリー(1枚)	5361	ラン	ランジェリー(1枚)	ランジェリー	1017	男子服(ニット製)	4	繊維
5372	1	1	5372	子供シャツ(半袖)(1袋)	5372	子供	子供シャツ(半袖)(1袋)	子供シャツ(半袖)	1017	男子服(ニット製)	4	繊維
5401	1	0	5401	絹着尺地(1反)	-		絹着尺地(1反)		1011	絹・人絹織物	4	繊維
5432	1	0	5432	婦人服地(デシン)(1m)	-		婦人服地(デシン)(1m)		1010	綿・スフ織物	4	繊維
5471	1	0	5471	男子背広服地(ウーステッド)(	-		男子背広服地(ウーステッド)(1m)		1010	綿・スフ織物	4	繊維
5481	1	0	5481	縫い糸(1巻)	-		縫い糸(1巻)		1001	生糸、繭等	4	繊維
5491	1	0	5491	毛糸(毛100%)(1玉)	-		毛糸(毛100%)(1玉)		1001	生糸、繭等	4	繊維
5501	1	1	5501	帽子(1個)	5501	帽子	帽子(1個)	帽子	1035	その他の衣服・身の回り品	4	繊維
5511	1	1	5511	ネクタイ(1本)	5511	ネク	ネクタイ(1本)	ネクタイ	1035	その他の衣服・身の回り品	4	繊維
5512	1	0	5512	ネクタイ(輸入品)(1本)	-		ネクタイ(輸入品)(1本)		1035	その他の衣服・身の回り品	4	繊維
5521	1	1	5521	男子靴下(1足)	5521	男子	男子靴下(1足)	男子靴下	1035	その他の衣服・身の回り品	4	繊維
5522	1	0	5522	男子靴下(秋冬物)(1足)	-		男子靴下(秋冬物)(1足)		1035	その他の衣服・身の回り品	4	繊維
5531	1	1	5531	パンティストッキング(1足)	5531	パン	パンティストッキング(1足)	パンティストッキング	1035	その他の衣服・身の回り品	4	繊維
5541	1	1	5541	婦人ソックス(1足)	5541	婦人	婦人ソックス(1足)	婦人ソックス	1035	その他の衣服・身の回り品	4	繊維
5571	1	1	5571	ベルト(1本)	5571	ベル	ベルト(1本)	ベルト	1032	かばん、袋物、ハンドバッグ	15	その他の製造業
5572	1	1	5572	マフラー(1枚)	5572	マフ	マフラー(1枚)	マフラー	1035	その他の衣服・身の回り品	4	繊維
5581	1	0	5581	子供タイツ(女児用)(1足)	-		子供タイツ(女児用)(1足)		1035	その他の衣服・身の回り品	4	繊維
5601	1	1	5601	男子靴(1足)	5601	男子	男子靴(1足)	男子靴	1028	靴(革製)	15	その他の製造業
5602	1	0	5602	男子靴(合成皮革)(1足)	-		男子靴(合成皮革)(1足)		1028	靴(革製)	15	その他の製造業
5611	1	1	5611	婦人靴(1足)	5611	婦人	婦人靴(1足)	婦人靴	1028	靴(革製)	15	その他の製造業
5631	1	1	5631	運動靴(大人用)(1足)	5631	運動	運動靴(大人用)(1足)	運動靴(大人用)	1028	靴(革製)	15	その他の製造業
5632	1	0	5632	運動靴(ジュニア用)(1足)	-		運動靴(ジュニア用)(1足)		1028	靴(革製)	15	その他の製造業
5641	1	1	5641	子供靴(1足)	5641	子供	子供靴(1足)	子供靴	1028	靴(革製)	15	その他の製造業
5651	1	0	5651	婦人草履(1足)	-		婦人草履(1足)		1027	靴(ゴム・プラスチック製)	15	その他の製造業
5652	1	1	5652	スリッパ(1足)	5652	スリッ	スリッパ(1足)	スリッパ	1027	靴(ゴム・プラスチック製)	15	その他の製造業
5671	1	1	5671	婦人サンダル(1足)	5671	婦人	婦人サンダル(1足)	婦人サンダル	1027	靴(ゴム・プラスチック製)	15	その他の製造業
5701	1	0	5701	仕立代(背広服シングル上下	-	S	仕立代(背広服シングル上下)(1着)					
5711	1	1	5711	洗濯代(ワイシャツ)(1枚)	5711	洗濯	S 洗濯代(ワイシャツ)(1枚)	洗濯代(ワイシャツ)				
5712	1	1	5712	洗濯代(背広上下)(1着)	5712	洗濯	S 洗濯代(背広上下)(1着)	洗濯代(背広上下)				
5721	1	1	5721	靴修理代(1足)	5721	靴修	S 靴修理代(1足)	靴修理代				
5731	1	1	5731	被服賃借料(1回)	5731	被服	S 被服賃借料(1回)	被服賃借料				
6001	1	1	6001	感冒薬(総合かぜ薬)(1箱)	6001	感冒	感冒薬(総合かぜ薬)(1箱)	感冒薬(総合かぜ薬)	1403	医薬品	6	化学
6002	1	1	6002	感冒薬(解熱鎮痛剤)(1箱)	6002	感冒	感冒薬(解熱鎮痛剤)(1箱)	感冒薬(解熱鎮痛剤)	1403	医薬品	6	化学
6003	1	1	6003	鼻炎薬(1箱)	6003	鼻炎	鼻炎薬(1箱)	鼻炎薬	1403	医薬品	6	化学
6011	1	0	6011	胃腸薬(散剤)(1缶)	-		胃腸薬(散剤)(1缶)		1403	医薬品	6	化学
6012	1	1	6012	胃腸薬(1箱)	6012	胃腸	胃腸薬(1箱)	胃腸薬	1403	医薬品	6	化学
6021	1	1	6021	ビタミン剤(ビタミン含有保健	6021	ビタ	ビタミン剤(ビタミン含有保健剤)(1箱)	ビタミン剤(ビタミン含有保健剤)	1403	医薬品	6	化学
6022	1	1	6022	ビタミン剤(ビタミン主薬製剤)	6022	ビタ	ビタミン剤(ビタミン主薬製剤)(1箱)	ビタミン剤(ビタミン主薬製剤)	1403	医薬品	6	化学
6031	1	1	6031	ドリンク剤(1本)	6031	ドリン	ドリンク剤(1本)	ドリンク剤	1403	医薬品	6	化学
6051	1	1	6051	皮膚病薬(1個)	6051	皮膚	皮膚病薬(1個)	皮膚病薬	1403	医薬品	6	化学
6061	1	1	6061	はり薬(1箱)	6061	はり	はり薬(1箱)	はり薬	1403	医薬品	6	化学
6062	1	1	6062	目薬(1個)	6062	目薬	目薬(1個)	目薬	1403	医薬品	6	化学
6071	1	0	6071	口中剤(口中清涼剤)(1箱)	-		口中剤(口中清涼剤)(1箱)		1403	医薬品	6	化学
6091	1	1	6091	漢方薬(1箱)	6091	漢方	漢方薬(1箱)	漢方薬	1403	医薬品	6	化学
6092	1	0	6092	サプリメント(通信販売による	-		サプリメント(通信販売によるものを除く。)(1瓶)		1403	医薬品	6	化学

6095	1	1	6095 浴用剤(1箱)	6095 浴用		浴用剤(1箱)	浴用剤	1403	医薬品	6	化学
6101	1	1	6101 生理用ナプキン(1個)	6101 生理		生理用ナプキン(1個)	生理用ナプキン	1405	医療用品	5	パルプ・紙
6102	0	1	-	6102 マス			マスク	1008	洗上羊毛、トップ	4	繊維
6111	1	0	6111 ガーゼ付きばんそうこう(1箱)	-		ガーゼ付きばんそうこう(1箱)		1008	洗上羊毛、トップ	4	繊維
6121	1	1	6121 眼鏡(1式)	6121 眼鏡		眼鏡(1式)	眼鏡	1374	写真機、映写機等	14	精密機械
6131	1	1	6131 体温計(1本)	6131 体温		体温計(1本)	体温計	1382	医療用機械器具	14	精密機械
6141	1	1	6141 紙おむつ(乳児用)(1袋)	6141 紙お		紙おむつ(乳児用)(1袋)	紙おむつ(乳幼児用)	1405	医療用品	5	パルプ・紙
6142	1	1	6142 紙おむつ(大人用)(1袋)	6142 紙お		紙おむつ(大人用)(1袋)	紙おむつ(大人用)	1405	医療用品	5	パルプ・紙
6151	1	0	6151 眼鏡フレーム(輸入品)(1個)	-		眼鏡フレーム(輸入品)(1個)		1374	写真機、映写機等	14	精密機械
6161	1	1	6161 コンタクトレンズ(1箱)	6161 コン		コンタクトレンズ(1箱)	コンタクトレンズ	1382	医療用機械器具	14	精密機械
6171	1	1	6171 血圧計(1台)	6171 血圧		血圧計(1台)	血圧計	1382	医療用機械器具	14	精密機械
6172	0	1	-	6172 補聴			補聴器	1382	医療用機械器具	14	精密機械
6173	0	1	-	6173 サポ			サポーター	1382	医療用機械器具	14	精密機械
6181	1	1	6181 コンタクトレンズ用剤(100mL)	6181 コン		コンタクトレンズ用剤(100mL)	コンタクトレンズ用剤				
6201	1	1	6201 診察料(国民健康保険)(1回)	6201 診察	S	診察料(国民健康保険)(1回)	診察料(国民健康保険)				
6202	1	0	6202 診察料(国民健康保険, 家族)	-	S	診察料(国民健康保険, 家族)(1回)					
6211	1	1	6211 入院費(国立又は公立, 入院料	6211 入院	S	入院費(国立又は公立, 入院料及び分娩料)(1回)	入院費(国立又は公立, 分娩料及び入院料)				
6212	1	0	6212 入院費(公立, 入院料及び分	-	S	入院費(公立, 入院料及び分娩料)(1回)					
6213	1	0	6213 入院費(国立又は公立, 入院	-	S	入院費(国立又は公立, 入院料)(7日)					
6214	1	0	6214 入院費(国立又は公立, 分娩	-	S	入院費(国立又は公立, 分娩料)(1回)					
6215	1	0	6215 入院費(公立, 入院料)(7日)	-	S	入院費(公立, 入院料)(7日)					
6216	1	0	6216 入院費(公立, 分娩料)(1回)	-	S	入院費(公立, 分娩料)(1回)					
6221	1	1	6221 マッサージ料金(1回)	6221 マッ	S	マッサージ料金(1回)	マッサージ料金				
6222	1	1	6222 人間ドック受診料(1回)	6222 人間	S	人間ドック受診料(1回)	人間ドック受診料				
6223	1	1	6223 予防接種料(1回)	6223 予防	S	予防接種料(1回)	予防接種料				
7013	1	0	7013 鉄道運賃(JR以外, 最低運賃	-	S	鉄道運賃(JR以外, 最低運賃)(1回)					
7014	1	0	7014 鉄道運賃(JR以外, 通学定期,	-	S	鉄道運賃(JR以外, 通学定期, 10km)(1か月)					
7015	1	0	7015 鉄道運賃(JR以外, 通学定期,	-	S	鉄道運賃(JR以外, 通学定期, 5km)(1か月)					
7016	1	0	7016 鉄道運賃(JR以外, 通勤定期,	-	S	鉄道運賃(JR以外, 通勤定期, 15km)(1か月)					
7017	1	0	7017 鉄道運賃(JR以外, 通勤定期,	-	S	鉄道運賃(JR以外, 通勤定期, 5km)(1か月)					
7034	1	0	7034 鉄道運賃(JR, 幹線, 最低運賃	-	S	鉄道運賃(JR, 幹線, 最低運賃)(1回)					
7038	1	0	7038 鉄道運賃(JR, グリーン料金,	-	S	鉄道運賃(JR, グリーン料金, 特急・急行)(1回)					
7039	1	0	7039 鉄道運賃(JR, グリーン料金,	-	S	鉄道運賃(JR, グリーン料金, 普通)(1回)					
7041	1	0	7041 鉄道運賃(JR, 座席指定料金)	-	S	鉄道運賃(JR, 座席指定料金)(1回)					
7042	1	0	7042 鉄道運賃(JR, 通学定期, 大学	-	S	鉄道運賃(JR, 通学定期, 大学生, 15km, 幹線)(1か月)					
7043	1	0	7043 鉄道運賃(JR, 通学定期, 大学	-		鉄道運賃(JR, 通学定期, 大学生, 15km, 地方交通線)(1か月)					
7046	1	0	7046 鉄道運賃(JR, 通勤定期, 20k	-	S	鉄道運賃(JR, 通勤定期, 20km, 幹線)(1か月)					
7047	1	0	7047 鉄道運賃(JR, 通勤定期, 20k	-		鉄道運賃(JR, 通勤定期, 20km, 地方交通線)(1か月)					
7054	1	0	7054 バス代(初乗運賃)(1回)	-	S	バス代(初乗運賃)(1回)					
7055	1	0	7055 バス代(6km)(1回)	-	S	バス代(6km)(1回)					
7056	1	0	7056 バス代(高速バス)(120km～1	-	S	バス代(高速バス)(120km～170km)(1回)					
7061	1	0	7061 タクシー代(初乗運賃)(1回)	-	S	タクシー代(初乗運賃)(1回)					
7062	1	0	7062 タクシー代(初乗距離)(m)	-	S	タクシー代(初乗距離)(m)					
7063	1	0	7063 タクシー代(加算運賃)(1回)	-	S	タクシー代(加算運賃)(1回)					
7064	1	0	7064 タクシー代(加算距離)(m)	-	S	タクシー代(加算距離)(m)					
7091	1	0	7091 鉄道運賃(JR, 通学定期, 高校	-		鉄道運賃(JR, 通学定期, 高校生, 15km, 幹線)(1か月)					
7092	1	0	7092 鉄道運賃(JR, 通学定期, 高校	-		鉄道運賃(JR, 通学定期, 高校生, 15km, 地方交通線)(1か月)					
7201	1	1	7201 自転車(1台)	7201 自転		自転車(1台)	自転車(シティ車)	1365	自転車	13	輸送機械

7202	0	1	-	7202	自転		自転車(電動アシスト自転車)	1365	自転車	13	輸送機械
7301	1	1	7301 自動車ガソリン(1L)	7301	自動	自動車ガソリン(1L)	自動車ガソリン	1226	ガソリン	7	石油・石炭製品
7302	1	0	7302 自動車ガソリン(プレミアム)(1l	-		自動車ガソリン(プレミアム)(1L)		1226	ガソリン	7	石油・石炭製品
7311	1	1	7311 自動車タイヤ(1本)	7311	自動	自動車タイヤ(1本)	自動車タイヤ	1324	自動車用タイヤ・チューブ	15	その他の製造業
7312	1	1	7312 自動車バッテリー(1個)	7312	自動	自動車バッテリー(1個)	自動車バッテリー	1333	電池	12	電気機械
7313	1	1	7313 カーナビゲーション(1台)	7313	カー	カーナビゲーション(1台)	カーナビゲーション	1319	その他のサービス用機器	11	一般機械
7314	1	1	7314 ETC車載器(1台)	7314	ETC	ETC車載器(1台)	ETC車載器	1319	その他のサービス用機器	11	一般機械
7322	1	1	7322 自動車ワックス(1缶)	7322	自動	自動車ワックス(1缶)	自動車ワックス	1172	ろうそく	6	化学
7331	1	1	7331 自動車整備費(12か月定期点	7331	自動	S 自動車整備費(12か月定期点検)(1回)	自動車整備費(12か月定期点検)				
7332	1	0	7332 自動車整備費(マフラー交換)	-		S 自動車整備費(マフラー交換)(1回)					
7335	1	1	7335 自動車整備費(パンク修理)(1	7335	自動	S 自動車整備費(パンク修理)(1か所)	自動車整備費(パンク修理)				
7341	1	1	7341 自動車オイル交換料(1回)	7341	自動	S 自動車オイル交換料(1回)	自動車オイル交換料				
7342	1	1	7342 車庫借料(1か月)	7342	車庫	S 車庫借料(1か月)	車庫借料				
7343	1	1	7343 駐車料金(1時間)	7343	駐車	S 駐車料金(1時間)	駐車料金				
7347	1	1	7347 洗車代(1回)	7347	洗車	S 洗車代(1回)	洗車代				
7351	1	1	7351 自動車免許手数料(1件)	7351	自動	S 自動車免許手数料(1件)	自動車免許手数料				
7413	1	1	7413 通話料(固定, 回線使用料)(1	7413	通話	S 通話料(固定, 回線使用料)(1か月)	通話料(固定, 回線使用料)				
7420	1	0	7420 通話料(携帯, 基本料金)(1か	-		S 通話料(携帯, 基本料金)(1か月)					
7421	1	0	7421 通話料(携帯, 通話料)(1分)	-		S 通話料(携帯, 通話料)(1分)					
7422	1	0	7422 通話料(携帯, 平日, 夜間)(1	-		S 通話料(携帯, 平日, 夜間)(1分)					
7423	1	0	7423 通話料(携帯, 平日, 深夜・早	-		S 通話料(携帯, 平日, 深夜・早朝)(1分)					
7424	1	0	7424 通話料(携帯, 土曜・日曜・祝	-		S 通話料(携帯, 土曜・日曜・祝日)(1分)					
7433	1	0	7433 運送料(宅配便)(1個)	-		S 運送料(宅配便)(1個)					
7441	1	1	7441 電話機(1ｾｯﾄ)	7441	電話	電話機(1ｾｯﾄ)	電話機	1357	有線電気通信機器	12	電気機械
7443	1	1	7443 携帯電話機(A)(1台)	7443	携帯	携帯電話機(A)(1台)	携帯電話機(A)	1358	携帯電話機	12	電気機械
7444	1	1	7444 携帯電話機(B)(1台)	7444	携帯	携帯電話機(B)(1台)	携帯電話機(B)	1358	携帯電話機	12	電気機械
7445	1	1	7445 携帯電話機(C)(1台)	7445	携帯	携帯電話機(C)(1台)	携帯電話機(C)	1358	携帯電話機	12	電気機械
7691	0	1	-	7691	鉄道		鉄道運賃(JR以外, 普通運賃, 11km)				
7695	0	1	-	7695	鉄道		鉄道運賃(JR以外, 通学定期, 11km)				
7699	0	1	-	7699	鉄道		鉄道運賃(JR以外, 通勤定期, 11km)				
7701	0	1	-	7701	バス		バス代(一般バス)				
7705	0	1	-	7705	バス		バス代(高速バス)				
7711	0	1	-	7711	タクシ		タクシー代				
8001	1	1	8001 PTA会費(小学校)(1か年)	8001	PTA	S PTA会費(小学校)(1か年)	PTA会費(小学校)				
8002	1	1	8002 PTA会費(中学校)(1か年)	8002	PTA	S PTA会費(中学校)(1か年)	PTA会費(中学校)				
8201	1	1	8201 月謝(学習塾)(中学生)(1か月	8201	月謝	S 月謝(学習塾)(中学生)(1か月)	月謝(学習塾)(中学生)				
8203	1	1	8203 月謝(学習塾)(小学生)(1か月	8203	月謝	S 月謝(学習塾)(小学生)(1か月)	月謝(学習塾)(小学生)				
8204	1	1	8204 予備校授業料(1か年)	8204	予備	S 予備校授業料(1か年)	予備校授業料				
9012	1	0	9012 テレビ(ブラウン管)(1台)	-		テレビ(ブラウン管)(1台)		1336	ラジオ・テレビ受信機	12	電気機械
9013	1	1	9013 テレビ(液晶)(1台)	9013	テレ	テレビ(液晶)(1台)	テレビ(液晶)	1336	ラジオ・テレビ受信機	12	電気機械
9021	1	0	9021 ステレオ(1ｾｯﾄ)	-		ステレオ(1ｾｯﾄ)		1325	カーステレオ等	12	電気機械
9031	1	0	9031 テープレコーダー(1台)	-		テープレコーダー(1台)		1334	ビデオ機器・デジタルカメラ	12	電気機械
9032	1	0	9032 ビデオテープレコーダー(1台)	-		ビデオテープレコーダー(1台)		1334	ビデオ機器・デジタルカメラ	12	電気機械
9033	1	0	9033 ミニディスクプレーヤー(1台)	-		ミニディスクプレーヤー(1台)		1334	ビデオ機器・デジタルカメラ	12	電気機械
9034	1	1	9034 ビデオレコーダー(1台)	9034	ビデ	ビデオレコーダー(1台)	ビデオレコーダー	1334	ビデオ機器・デジタルカメラ	12	電気機械
9035	1	1	9035 携帯型オーディオプレーヤー	9035	携帯	携帯型オーディオプレーヤー(1台)	携帯型オーディオプレーヤー	1325	カーステレオ等	12	電気機械
9041	1	1	9041 カメラ(1台)	9041	カメ	カメラ(1台)	カメラ	1334	ビデオ機器・デジタルカメラ	12	電気機械
9042	1	1	9042 ビデオカメラ(1台)	9042	ビデ	ビデオカメラ(1台)	ビデオカメラ	1334	ビデオ機器・デジタルカメラ	12	電気機械
9054	1	0	9054 電子オルガン(手鍵盤上下各	-		電子オルガン(手鍵盤上下各49鍵)(1台)		1325	カーステレオ等	12	電気機械
9061	1	1	9061 学習机(1台)	9061	学習	学習机(1台)	学習机	1385	木製家具	15	その他の製造業
9075	1	0	9075 ワードプロセッサー(1台)	-		ワードプロセッサー(1台)					
9076	1	0	9076 パーソナルコンピュータ(デス	-		パーソナルコンピュータ(デスクトップ型)(1台)		1361	パーソナルコンピュータ	12	電気機械
9077	1	1	9077 パーソナルコンピュータ(1台)	9077	パー	パーソナルコンピュータ(1台)	パーソナルコンピュータ	1361	パーソナルコンピュータ	12	電気機械
9081	1	1	9081 プリンタ(1台)	9081	プリ	プリンタ(1台)	プリンタ	1363	電子計算機附属装置	12	電気機械

9082	1	1	9082 電子辞書(1台)	9082 電子		電子辞書(1台)	電子辞書					
9091	1	0	9091 テレビ修理代(1件)	－	S	テレビ修理代(1件)						
9111	1	1	9111 ボールペン(1本)	9111 ボー		ボールペン(1本)	ボールペン	1471	筆記具・文具	15	その他の製造業
9112	1	0	9112 鉛筆(墨芯)(1ダース)	－		鉛筆(墨芯)(1ダース)		1471	筆記具・文具	15	その他の製造業
9114	1	0	9114 絵の具(1箱)	－		絵の具(1箱)		1471	筆記具・文具	15	その他の製造業
9115	1	1	9115 マーキングペン(1本)	9115 マー		マーキングペン(1本)	マーキングペン	1471	筆記具・文具	15	その他の製造業
9121	1	1	9121 ノートブック(1冊)	9121 ノート		ノートブック(1冊)	ノートブック	1419	その他のパルプ・紙・紙加工品	5	パルプ・紙
9122	1	0	9122 レターペーパー(1冊)	－		レターペーパー(1冊)		1419	その他のパルプ・紙・紙加工品	5	パルプ・紙
9123	1	0	9123 アルバム(1冊)	－		アルバム(1冊)		1419	その他のパルプ・紙・紙加工品	5	パルプ・紙
9124	1	1	9124 セロハン粘着テープ(1個)	9124 セロ		セロハン粘着テープ(1個)	セロハン粘着テープ	1471	筆記具・文具	15	その他の製造業
9125	1	1	9125 筆入れ(1個)	9125 筆入		筆入れ(1個)	筆入れ				
9126	1	0	9126 鉛筆削り機(1台)	－		鉛筆削り機(1台)					
9127	1	1	9127 OA用紙(1包)	9127 OA用		OA用紙(1包)	OA用紙	1412	洋紙・和紙	5	パルプ・紙
9128	1	1	9128 プリンタ用インク(1個)	9128 プリン		プリンタ用インク(1個)	プリンタ用インク				
9129	0	1	－	9129 はさ			はさみ	1422	刃物・道具類	10	金属製品
9131	1	0	9131 軟式野球ボール(1個)	－		軟式野球ボール(1個)		1434	運動用品	15	その他の製造業
9132	1	0	9132 ゴルフボール(1箱)	－		ゴルフボール(1箱)		1434	運動用品	15	その他の製造業
9134	1	0	9134 サッカーボール(1個)	－		サッカーボール(1個)		1434	運動用品	15	その他の製造業
9140	0	1	－	9140 競技			競技用靴	1028	靴（革製）	15	その他の製造業
9141	1	1	9141 グローブ(1個)	9141 グロ		グローブ(1個)	グローブ	1032	かばん、袋物、ハンドバッグ	15	その他の製造業
9142	1	1	9142 ゴルフクラブ(1ｾｯﾄ)	9142 ゴル		ゴルフクラブ(1ｾｯﾄ)	ゴルフクラブ	1434	運動用品	15	その他の製造業
9143	1	1	9143 テニスラケット(1本)	9143 テニ		テニスラケット(1本)	テニスラケット	1434	運動用品	15	その他の製造業
9144	1	1	9144 釣ざお(1本)	9144 釣ざ		釣ざお(1本)	釣ざお	1434	運動用品	15	その他の製造業
9145	1	1	9145 トレーニングパンツ(1本)	9145 トレー		トレーニングパンツ(1本)	トレーニングパンツ	1016	男子服（織物製）	4	繊維
9146	1	0	9146 登山靴(1足)	－		登山靴(1足)		1028	靴（革製）	15	その他の製造業
9147	1	0	9147 ゴルフクラブ(輸入品)(1ｾｯﾄ)	－		ゴルフクラブ(輸入品)(1ｾｯﾄ)		1434	運動用品	15	その他の製造業
9148	1	0	9148 テニスラケット(輸入品)(1本)	－		テニスラケット(輸入品)(1本)		1434	運動用品	15	その他の製造業
9149	1	1	9149 水着(1着)	9149 水着		水着(1着)	水着	1017	男子服（ニット製）	4	繊維
9151	1	1	9151 人形(1ｾｯﾄ)	9151 人形		人形(1ｾｯﾄ)	人形	1435	がん具	15	その他の製造業
9152	1	1	9152 がん具自動車(1台)	9152 がん		がん具自動車(1台)	がん具自動車	1435	がん具	15	その他の製造業
9153	1	1	9153 組立がん具(1個)	9153 組立		組立がん具(1個)	組立がん具	1435	がん具	15	その他の製造業
9154	1	1	9154 家庭用ゲーム機(据置型)(1台	9154 家庭		家庭用ゲーム機(据置型)(1台)	家庭用ゲーム機(据置型)	1330	民生用電気機器	12	電気機械
9155	1	1	9155 家庭用ゲーム機(携帯型)(1台	9155 家庭		家庭用ゲーム機(携帯型)(1台)	家庭用ゲーム機(携帯型)	1330	民生用電気機器	12	電気機械
9156	1	1	9156 ゲームソフト(1本)	9156 ゲー		ゲームソフト(1本)	ゲームソフト			22	サービス業(民間・非営利)
9162	1	0	9162 フイルム(1ﾊﾟｯｸ)	－		フイルム(1ﾊﾟｯｸ)		1212	写真用化学薬品	6	化学
9172	1	0	9172 コンパクトディスク(1枚)	－		コンパクトディスク(1枚)		1436	ゲームソフト記録物	15	その他の製造業
9174	1	1	9174 ビデオソフト(1本)	9174 ビデ		ビデオソフト(1本)	ビデオソフト			22	サービス業(民間・非営利)
9181	1	1	9181 切り花(カーネーション)(1本)	9181 切り		切り花(カーネーション)(1本)	切り花(カーネーション)	1445	花き・花木類	1	農林水産業
9182	1	1	9182 切り花(きく)(1本)	9182 切り		切り花(きく)(1本)	切り花(きく)	1445	花き・花木類	1	農林水産業
9183	1	1	9183 切り花(バラ)(1本)	9183 切り		切り花(バラ)(1本)	切り花(バラ)	1445	花き・花木類	1	農林水産業
9184	0	1	－	9184 鉢植			鉢植え	1445	花き・花木類	1	農林水産業
9185	0	1	－	9185 ペット			ペットトイレ用品	1405	医療用品	5	パルプ・紙
9188	1	1	9188 ペット美容院代(1回)	9188 ペット		ペット美容院代(1回)	ペット美容院代				
9189	1	1	9189 園芸用肥料(1本)	9189 園芸		園芸用肥料(1本)	園芸用肥料	1428	化学肥料	6	化学
9190	1	1	9190 園芸用土(1袋)	9190 園芸		園芸用土(1袋)	園芸用土	1428	化学肥料	6	化学
9191	1	1	9191 植木鉢(1個)	9191 植木		植木鉢(1個)	植木鉢				
9192	1	0	9192 カセットテープ(1巻)	－		カセットテープ(1巻)		1328	磁気ディスク等（録画用、録音用）	12	電気機械
9193	1	1	9193 ペットフード(ドッグフード)(1袋)	9193 ペット		ペットフード(ドッグフード)(1袋)	ペットフード(ドッグフード)	1426	飼料	3	食料品
9194	1	0	9194 ビデオテープ(VHS方式，3巻	－		ビデオテープ(VHS方式，3巻入り)(1ﾊﾟｯｸ)		1328	磁気ディスク等（録画用、録音用）	12	電気機械
9195	1	1	9195 乾電池(1ﾊﾟｯｸ)	9195 乾電		乾電池(1ﾊﾟｯｸ)	乾電池	1333	電池	12	電気機械
9196	1	1	9196 ペットフード(キャットフード)(1	9196 ペット		ペットフード(キャットフード)(1缶)	ペットフード(キャットフード)	1426	飼料	3	食料品
9197	1	0	9197 ミニディスク(1ﾊﾟｯｸ)	－		ミニディスク(1ﾊﾟｯｸ)		1436	ゲームソフト記録物	15	その他の製造業
9198	1	1	9198 記録型ディスク(1ﾊﾟｯｸ)	9198 記録		記録型ディスク(1ﾊﾟｯｸ)	記録型ディスク	1436	ゲームソフト記録物	15	その他の製造業
9199	1	1	9199 メモリーカード(1枚)	9199 メモ		メモリーカード(1枚)	メモリーカード	1436	ゲームソフト記録物	15	その他の製造業

9201	1	1	9201 新聞代(地方・ブロック紙)(1か	9201 新聞	S	新聞代(地方・ブロック紙)(1か月)	新聞代(地方・ブロック紙)				
9311	1	0	9311 月謝(珠算)(1か月)	–	S	月謝(珠算)(1か月)					
9313	1	1	9313 月謝(水泳)(1か月)	9313 月謝	S	月謝(水泳)(1か月)	月謝(水泳)				
9315	1	0	9315 月謝(洋裁)(1か月)	–	S	月謝(洋裁)(1か月)					
9317	1	1	9317 月謝(料理)(1か月)	9317 月謝	S	月謝(料理)(1か月)	月謝(料理)				
9319	1	1	9319 月謝(ダンス)(1回)	9319 月謝	S	月謝(ダンス)(1回)	月謝(ダンス)				
9320	1	0	9320 自動車教習料(最低教習料金	–	S	自動車教習料(最低教習料金)(1回)					
9321	1	0	9321 自動車教習料(技能教習料,	–	S	自動車教習料(技能教習料, 所内)(1回)					
9322	1	0	9322 自動車教習料(技能教習料,	–	S	自動車教習料(技能教習料, 路上)(1回)					
9323	1	0	9323 自動車教習料(学科教習料)(	–	S	自動車教習料(学科教習料)(1回)					
9324	1	0	9324 自動車教習料(入所料)(1回)	–	S	自動車教習料(入所料)(1回)					
9325	1	1	9325 自動車教習料(1回)	9325 自動	S	自動車教習料(1回)	自動車教習料				
9326	1	1	9326 月謝(ピアノ)(1か月)	9326 月謝	S	月謝(ピアノ)(1か月)	月謝(ピアノ)				
9328	1	1	9328 月謝(英会話)(1か月)	9328 月謝	S	月謝(英会話)(1か月)	月謝(英会話)				
9329	1	1	9329 月謝(書道)(1か月)	9329 月謝	S	月謝(書道)(1か月)	月謝(書道)				
9341	1	0	9341 映画観覧料(1回)	–	S	映画観覧料(1回)					
9353	1	1	9353 ゴルフ練習料金(150個)(1回)	9353 ゴル	S	ゴルフ練習料金(150個)(1回)	ゴルフ練習料金				
9354	1	0	9354 ゴルフ練習料金(入場料)(1人	–	S	ゴルフ練習料金(入場料)(1人)					
9355	1	0	9355 ゴルフ練習料金(最低貸出個	–	S	ゴルフ練習料金(最低貸出個数)(1回)					
9356	1	0	9356 ゴルフ練習料金(ボール代)(1	–	S	ゴルフ練習料金(ボール代)(1回)					
9357	1	1	9357 ゴルフプレー料金(1人)	9357 ゴル	S	ゴルフプレー料金(1人)	ゴルフプレー料金				
9358	1	1	9358 テニスコート使用料(1時間)	9358 テニ	S	テニスコート使用料(1時間)	テニスコート使用料				
9359	1	1	9359 プール使用料(1回)	9359 プー	S	プール使用料(1回)	プール使用料				
9361	1	1	9361 ボウリングゲーム代(1ｹﾞｰﾑ)	9361 ボウ	S	ボウリングゲーム代(1ｹﾞｰﾑ)	ボウリングゲーム代				
9362	1	1	9362 フィットネスクラブ使用料(1か	9362 フィッ	S	フィットネスクラブ使用料(1か月)	フィットネスクラブ使用料				
9368	1	1	9368 ケーブルテレビ利用料(1か月	9368 ケー	S	ケーブルテレビ利用料(1か月)	ケーブルテレビ利用料				
9371	1	0	9371 マージャン遊技料(マージャン	–	S	マージャン遊技料(マージャン遊技場における遊技料)(1時間)					
9372	1	0	9372 遊園地入園料(大人)(1人)	–	S	遊園地入園料(大人)(1人)					
9373	1	0	9373 遊園地入園料(小人)(1人)	–	S	遊園地入園料(小人)(1人)					
9377	1	1	9377 美術館入館料(公立, 常設展)	9377 美術	S	美術館入館料(公立, 常設展)(1人)	美術館入館料(公立, 常設展)				
9378	1	0	9378 美術館入館料(公立, 特別展)	–	S	美術館入館料(公立, 特別展)(1人)					
9382	1	1	9382 写真プリント代(1枚)	9382 写真	S	写真プリント代(1枚)	写真プリント代				
9391	1	1	9391 ビデオソフトレンタル料(1本)	9391 ビデ	S	ビデオソフトレンタル料(1本)	ビデオソフトレンタル料				
9395	1	1	9395 カラオケルーム使用料(1人)	9395 カラ	S	カラオケルーム使用料(1人)	カラオケルーム使用料				
9396	1	1	9396 獣医代(1回)	9396 獣医	S	獣医代(1回)	獣医代				
9501	1	0	9501 入浴料(大人)(1回)	–	S	入浴料(大人)(1回)					
9502	1	0	9502 入浴料(中人)(1回)	–	S	入浴料(中人)(1回)					
9503	1	0	9503 入浴料(小人)(1回)	–	S	入浴料(小人)(1回)					
9504	1	1	9504 入浴料(物価統制令適用外)(	9504 入浴	S	入浴料(物価統制令適用外)(1人)	入浴料(物価統制令適用外)				
9505	1	1	9505 エステティック料金(1回)	9505 エス	S	エステティック料金(1回)	エステティック料金				
9511	1	1	9511 理髪料(1回)	9511 理髪	S	理髪料(1回)	理髪料				
9521	1	1	9521 パーマネント代(1回)	9521 パー	S	パーマネント代(1回)	パーマネント代				
9531	1	1	9531 ヘアーカット代(1回)	9531 ヘア	S	ヘアーカット代(1回)	ヘアーカット代				
9532	1	1	9532 ヘアカラーリング代(1回)	9532 ヘア	S	ヘアカラーリング代(1回)	ヘアカラーリング代				
9602	1	1	9602 電気かみそり(1個)	9602 電気		電気かみそり(1個)	電気かみそり	1330	民生用電気機器	12	電気機械
9603	1	0	9603 電気かみそり(輸入品)(1個)	–		電気かみそり(輸入品)(1個)		1330	民生用電気機器	12	電気機械
9611	1	1	9611 歯ブラシ(1本)	9611 歯ブ		歯ブラシ(1本)	歯ブラシ	1039	ブラシ、傘等	15	その他の製造業
9621	1	1	9621 化粧石けん(1ﾊﾟｯｸ)	9621 化粧		化粧石けん(1ﾊﾟｯｸ)	化粧石けん	1407	化粧品等	6	化学
9622	1	1	9622 シャンプー(100mL)	9622 シャン		シャンプー(100mL)	シャンプー	1407	化粧品等	6	化学
9623	1	1	9623 歯磨き(1本)	9623 歯磨		歯磨き(1本)	歯磨き	1407	化粧品等	6	化学
9624	1	1	9624 ヘアーコンディショナー(100ml	9624 ヘア		ヘアーコンディショナー(100mL)	ヘアコンディショナー	1407	化粧品等	6	化学
9625	1	1	9625 ヘアカラー(1箱)	9625 ヘア		ヘアカラー(1箱)	ヘアカラー	1407	化粧品等	6	化学
9626	1	1	9626 ボディーソープ(1袋)	9626 ボデ		ボディーソープ(1袋)	ボディーソープ	1403	医薬品	6	化学

9627	1	1	9627	洗顔料(1本)	9627	洗顔		洗顔料(1本)	洗顔料	1407	化粧品等	6	化学
9631	1	1	9631	整髪料(1瓶)	9631	整髪		整髪料(1瓶)	整髪料	1407	化粧品等	6	化学
9641	1	1	9641	ヘアートニック(1瓶)	9641	ヘア		ヘアートニック(1瓶)	ヘアートニック	1407	化粧品等	6	化学
9650	1	0	9650	クリーム(1個)	-			クリーム(1個)		1407	化粧品等	6	化学
9652	1	1	9652	クリーム(セルフ)(1個)	9652	クリー		クリーム(セルフ)(1個)	クリーム(セルフ)	1407	化粧品等	6	化学
9661	1	1	9661	化粧水(セルフ)(1本)	9661	化粧		化粧水(セルフ)(1本)	化粧水(セルフ)	1407	化粧品等	6	化学
9670	1	0	9670	ファンデーション(1個)	-			ファンデーション(1個)		1407	化粧品等	6	化学
9672	1	1	9672	ファンデーション(セルフ)(1個)	9672	ファン		ファンデーション(セルフ)(1個)	ファンデーション(セルフ)	1407	化粧品等	6	化学
9680	1	0	9680	口紅(1本)	-			口紅(1本)		1407	化粧品等	6	化学
9682	1	1	9682	口紅(セルフ)(1本)	9682	口紅		口紅(セルフ)(1本)	口紅(セルフ)	1407	化粧品等	6	化学
9690	1	0	9690	乳液(1瓶)	-			乳液(1瓶)		1407	化粧品等	6	化学
9692	1	1	9692	乳液(セルフ)(1本)	9692	乳液		乳液(セルフ)(1本)	乳液(セルフ)	1407	化粧品等	6	化学
9701	1	1	9701	男子洋傘(1本)	9701	男子		男子洋傘(1本)	男子洋傘	1039	ブラシ、傘等	15	その他の製造業
9711	1	1	9711	通学用かばん(1個)	9711	通学		通学用かばん(1個)	通学用かばん	1032	かばん、袋物、ハンドバッグ	15	その他の製造業
9721	1	1	9721	ハンドバッグ(輸入品を除く)(	9721	ハン		ハンドバッグ(輸入品を除く)(1個)	ハンドバッグ(輸入品を除く)	1032	かばん、袋物、ハンドバッグ	15	その他の製造業
9722	1	0	9722	ハンドバッグ(輸入品)(1個)	-			ハンドバッグ(輸入品)(1個)		1032	かばん、袋物、ハンドバッグ	15	その他の製造業
9731	1	1	9731	旅行用かばん(1個)	9731	旅行		旅行用かばん(1個)	旅行用かばん	1032	かばん、袋物、ハンドバッグ	15	その他の製造業
9741	1	1	9741	指輪(1個)	9741	指輪		指輪(1個)	指輪	1038	その他の身辺細貨品	15	その他の製造業
9751	1	1	9751	腕時計(1個)	9751	腕時		腕時計(1個)	腕時計	1375	時計	14	精密機械
9752	1	0	9752	腕時計(輸入品)(1個)	-			腕時計(輸入品)(1個)		1375	時計	14	精密機械
9761	1	1	9761	ハンカチーフ(1枚)	9761	ハン		ハンカチーフ(1枚)	ハンカチーフ	1035	その他の衣服・身の回り品	4	繊維
9771	1	0	9771	時計修理代(1回)	-		S	時計修理代(1回)					
9901	1	1	9901	印鑑証明手数料(1通)	9901	印鑑	S	印鑑証明手数料(1通)	印鑑証明手数料				
9911	1	1	9911	戸籍抄本手数料(1通)	9911	戸籍	S	戸籍抄本手数料(1通)	戸籍抄本手数料				
9912	1	1	9912	パスポート取得料(1回)	9912	パス	S	パスポート取得料(1回)	パスポート取得料				
9915	1	1	9915	介護料(1回)	9915	介護	S	介護料(1回)	介護料(通所介護費)				
9916	1	1	9916	介護料(1回)	9916	介護		介護料(1回)	介護料(訪問介護費)				
9921	1	0	9921	保育所保育料(1か月)	-		S	保育所保育料(1か月)					
9941	0	1	-		9941	保育			保育所保育料(2歳児)				
9942	0	1	-		9942	保育			保育所保育料(5歳児)				
99081	1	0	9081	小型電卓(1台)	-			小型電卓(1台)		1330	民生用電気機器	12	電気機械

(注)調査品目コード(第1列)に関して、サービス産業の価格差推定の対象には"S"を付記した。

付表２　CPD 法回帰式の推定結果（2001 年－2004 年）

Year: 2004	16 建設業	17 電気･ガス･水道業	18 卸売･小売業	20 不動産業	21 運輸･通信業	22 サービス業（民間、非営
都道府県	ln Price	ln Price	ln Price	ln Price	ln Price	ln Price
01 北海道	−0.012	0.008	−0.032***	−0.805***	−0.043	−0.204***
	(0.043)	(0.091)	(0.008)	(0.057)	(0.024)	(0.027)
02 青森	0.073	0.006	−0.075***	−1.002***	−0.105***	−0.245***
	(0.043)	(0.089)	(0.008)	(0.057)	(0.025)	(0.027)
03 岩手	−0.020	0.004	−0.093***	−0.988***	−0.125***	−0.241***
	(0.043)	(0.089)	(0.008)	(0.057)	(0.025)	(0.027)
04 宮城	−0.045	−0.081	−0.108***	−0.732***	−0.091***	−0.116***
	(0.043)	(0.091)	(0.008)	(0.057)	(0.024)	(0.027)
05 秋田	0.018	0.080	−0.113***	−0.855***	−0.084***	−0.139***
	(0.043)	(0.091)	(0.008)	(0.057)	(0.025)	(0.027)
06 山形	0.027	0.127	−0.087***	−0.909***	−0.124***	−0.108***
	(0.043)	(0.093)	(0.008)	(0.057)	(0.025)	(0.027)
07 福島	0.013	0.026	−0.118***	−0.972***	−0.120***	−0.105***
	(0.043)	(0.090)	(0.008)	(0.057)	(0.024)	(0.027)
08 茨城	−0.008	−0.045	−0.131***	−0.797***	−0.057*	−0.177***
	(0.043)	(0.090)	(0.008)	(0.057)	(0.024)	(0.027)
09 栃木	0.095*	0.078	−0.089***	−0.827***	−0.092***	−0.102***
	(0.043)	(0.093)	(0.008)	(0.057)	(0.024)	(0.027)
10 群馬	0.040	−0.042	−0.094***	−0.881***	−0.119***	−0.104***
	(0.043)	(0.093)	(0.008)	(0.057)	(0.024)	(0.027)
11 埼玉	−0.064	−0.026	−0.074***	−0.334***	−0.081***	−0.083**
	(0.043)	(0.091)	(0.008)	(0.057)	(0.025)	(0.027)
12 千葉	0.025	−0.070	−0.113***	−0.376***	−0.130***	−0.081**
	(0.043)	(0.089)	(0.008)	(0.057)	(0.024)	(0.027)
14 神奈川	0.129**	−0.127	−0.045***	−0.123*	−0.060*	−0.014
	(0.043)	(0.089)	(0.008)	(0.057)	(0.024)	(0.027)
15 新潟	0.060	−0.056	−0.060***	−0.782***	−0.072**	−0.102***
	(0.043)	(0.091)	(0.008)	(0.057)	(0.025)	(0.027)
16 富山	0.029	0.008	−0.072***	−0.920***	−0.067**	−0.212***
	(0.043)	(0.093)	(0.008)	(0.057)	(0.024)	(0.027)
17 石川	0.078	−0.007	−0.094***	−0.833***	−0.064**	−0.207***
	(0.043)	(0.091)	(0.008)	(0.057)	(0.024)	(0.027)
18 福井	0.001	−0.181*	−0.053***	−0.967***	−0.079***	−0.242***
	(0.043)	(0.090)	(0.008)	(0.057)	(0.024)	(0.027)
19 山梨	−0.007	−0.106	−0.107***	−0.827***	−0.090***	−0.120***
	(0.043)	(0.090)	(0.008)	(0.057)	(0.025)	(0.027)
20 長野	−0.056	−0.036	−0.099***	−0.871***	−0.113***	−0.069**
	(0.043)	(0.090)	(0.008)	(0.057)	(0.024)	(0.027)
21 岐阜	−0.013	0.003	−0.103***	−1.034***	−0.121***	−0.093***
	(0.043)	(0.093)	(0.008)	(0.057)	(0.024)	(0.027)
22 静岡	−0.023	−0.060	−0.100***	−0.594***	−0.134***	−0.077**
	(0.043)	(0.091)	(0.008)	(0.057)	(0.024)	(0.027)
23 愛知	0.065	0.047	−0.043***	−0.543***	−0.031	−0.077**
	(0.043)	(0.090)	(0.008)	(0.057)	(0.024)	(0.027)
24 三重	0.047	−0.168	−0.142***	−0.994***	−0.108***	−0.138***
	(0.043)	(0.089)	(0.008)	(0.057)	(0.024)	(0.027)
25 滋賀	0.051	−0.015	−0.112***	−0.667***	−0.120***	−0.087**
	(0.043)	(0.092)	(0.008)	(0.057)	(0.024)	(0.027)
26 京都	0.028	0.025	−0.063***	−0.512***	−0.103***	−0.063*
	(0.043)	(0.092)	(0.008)	(0.057)	(0.024)	(0.027)
27 大阪	0.053	−0.161	−0.012	−0.459***	−0.015	−0.033
	(0.043)	(0.089)	(0.008)	(0.057)	(0.024)	(0.027)
28 兵庫	0.003	−0.027	−0.075***	−0.433***	−0.095***	−0.139***
	(0.043)	(0.090)	(0.008)	(0.057)	(0.024)	(0.027)
29 奈良	0.001	0.003	−0.103***	−0.463***	−0.099***	−0.086**
	(0.043)	(0.094)	(0.008)	(0.057)	(0.024)	(0.027)
30 和歌山	0.040	−0.119	−0.070***	−0.846***	−0.105***	−0.120***
	(0.043)	(0.090)	(0.008)	(0.057)	(0.024)	(0.027)

付表２　CPD 法回帰式の推定結果（2001 年－2004 年・続）

31	鳥取	0.073	−0.095	−0.104***	−0.983***	−0.116***	−0.164***
		(0.043)	(0.091)	(0.008)	(0.057)	(0.025)	(0.027)
32	島根	0.063	0.007	−0.096***	−1.001***	−0.120***	−0.111***
		(0.043)	(0.090)	(0.008)	(0.057)	(0.024)	(0.027)
33	岡山	−0.021	−0.028	−0.057***	−1.036***	−0.176***	−0.093***
		(0.043)	(0.091)	(0.008)	(0.057)	(0.024)	(0.027)
34	広島	−0.039	0.032	−0.087***	−0.872***	−0.060*	−0.157***
		(0.043)	(0.088)	(0.008)	(0.057)	(0.024)	(0.027)
35	山口	0.032	0.148	−0.078***	−1.021***	−0.182***	−0.105***
		(0.043)	(0.091)	(0.008)	(0.057)	(0.025)	(0.027)
36	徳島	−0.043	−0.180*	−0.119***	−0.966***	−0.153***	−0.178***
		(0.043)	(0.089)	(0.008)	(0.057)	(0.025)	(0.027)
37	香川	−0.187***	−0.095	−0.029***	−0.908***	−0.059*	−0.187***
		(0.043)	(0.090)	(0.008)	(0.057)	(0.024)	(0.027)
38	愛媛	−0.141***	−0.074	−0.141***	−1.156***	−0.118***	−0.189***
		(0.043)	(0.091)	(0.008)	(0.057)	(0.024)	(0.027)
39	高知	−0.048	−0.155	−0.075***	−1.025***	−0.104***	−0.151***
		(0.043)	(0.089)	(0.008)	(0.057)	(0.024)	(0.027)
40	福岡	−0.040	−0.129	−0.050***	−0.505***	−0.167***	−0.116***
		(0.043)	(0.089)	(0.008)	(0.057)	(0.024)	(0.027)
41	佐賀	−0.142***	0.024	−0.085***	−1.008***	−0.202***	−0.167***
		(0.043)	(0.092)	(0.008)	(0.057)	(0.025)	(0.027)
42	長崎	0.074	−0.061	−0.063***	−0.791***	−0.159***	−0.090***
		(0.043)	(0.093)	(0.008)	(0.057)	(0.024)	(0.027)
43	熊本	0.129**	−0.009	−0.084***	−0.839***	−0.186***	−0.160***
		(0.043)	(0.091)	(0.008)	(0.057)	(0.024)	(0.027)
44	大分	−0.014	−0.021	−0.118***	−1.001***	−0.199***	−0.153***
		(0.043)	(0.092)	(0.008)	(0.057)	(0.025)	(0.027)
45	宮崎	−0.163***	0.013	−0.113***	−1.039***	−0.152***	−0.180***
		(0.043)	(0.093)	(0.008)	(0.057)	(0.025)	(0.027)
46	鹿児島	−0.063	−0.165	−0.091***	−0.801***	−0.171***	−0.196***
		(0.043)	(0.090)	(0.008)	(0.057)	(0.024)	(0.027)
47	沖縄	−0.162***	−0.034	−0.131***	−0.791***	−0.165***	−0.257***
		(0.043)	(0.090)	(0.008)	(0.057)	(0.026)	(0.027)
Year Dummy		YES	YES	YES	YES	YES	YES
Item Dummy		YES	YES	YES	YES	YES	YES
R-squared		0.999	0.991	0.999	1.000	0.999	0.998
N		2,209	4,091	70,194	376	5,071	16,135

付表２　CPD 法回帰式の推定結果（2005 年－2009 年）

Year: 2009	16 建設業	17 電気･ガス･水道業	18 卸売･小売業	20 不動産業	21 運輸･通信業	22 サービス業（民間、非営
都道府県	ln Price	ln Price	ln Price	ln Price	ln Price	ln Price
01 北海道	−0.007	0.190***	−0.037***	−0.858***	−0.016	−0.247***
	(0.040)	(0.047)	(0.008)	(0.056)	(0.024)	(0.025)
02 青森	0.060	0.110*	−0.099***	−1.050***	−0.086***	−0.270***
	(0.040)	(0.046)	(0.008)	(0.056)	(0.024)	(0.025)
03 岩手	−0.047	0.131**	−0.078***	−1.019***	−0.062**	−0.169***
	(0.040)	(0.046)	(0.008)	(0.056)	(0.024)	(0.026)
04 宮城	−0.035	0.077	−0.129***	−0.777***	−0.083***	−0.152***
	(0.040)	(0.047)	(0.008)	(0.056)	(0.023)	(0.025)
05 秋田	−0.034	0.169***	−0.141***	−0.901***	−0.065**	−0.178***
	(0.040)	(0.047)	(0.008)	(0.056)	(0.024)	(0.025)
06 山形	−0.000	0.158***	−0.059***	−0.978***	−0.091***	−0.114***
	(0.040)	(0.048)	(0.008)	(0.056)	(0.024)	(0.025)
07 福島	−0.010	0.176***	−0.105***	−1.027***	−0.145***	−0.159***
	(0.040)	(0.047)	(0.008)	(0.056)	(0.023)	(0.025)
08 茨城	−0.008	0.124**	−0.107***	−0.868***	−0.045	−0.173***
	(0.040)	(0.047)	(0.008)	(0.056)	(0.023)	(0.025)
09 栃木	0.040	0.127**	−0.064***	−0.885***	−0.083***	−0.126***
	(0.040)	(0.048)	(0.008)	(0.056)	(0.023)	(0.025)
10 群馬	−0.041	0.063	−0.080***	−0.904***	−0.082***	−0.118***
	(0.040)	(0.048)	(0.008)	(0.056)	(0.023)	(0.025)
11 埼玉	−0.064	0.121*	−0.044***	−0.404***	−0.076**	−0.084***
	(0.040)	(0.047)	(0.008)	(0.056)	(0.024)	(0.025)
12 千葉	−0.001	−0.018	−0.097***	−0.422***	−0.117***	−0.141***
	(0.040)	(0.046)	(0.008)	(0.056)	(0.023)	(0.025)
14 神奈川	0.162***	−0.014	−0.023**	−0.168**	−0.032	0.006
	(0.040)	(0.046)	(0.008)	(0.056)	(0.023)	(0.026)
15 新潟	0.027	0.053	−0.041***	−0.887***	−0.072**	−0.123***
	(0.040)	(0.047)	(0.008)	(0.056)	(0.024)	(0.025)
16 富山	0.014	0.109*	−0.072***	−0.975***	−0.033	−0.216***
	(0.040)	(0.047)	(0.008)	(0.056)	(0.023)	(0.025)
17 石川	0.052	0.103*	−0.073***	−0.853***	−0.017	−0.227***
	(0.040)	(0.047)	(0.008)	(0.056)	(0.023)	(0.025)
18 福井	−0.000	0.013	−0.084***	−1.011***	−0.048*	−0.251***
	(0.040)	(0.046)	(0.008)	(0.056)	(0.023)	(0.025)
19 山梨	0.000	−0.010	−0.085***	−0.872***	−0.082***	−0.192***
	(0.040)	(0.047)	(0.008)	(0.056)	(0.024)	(0.025)
20 長野	−0.099*	0.077	−0.085***	−0.925***	−0.055*	−0.096***
	(0.040)	(0.047)	(0.008)	(0.056)	(0.023)	(0.025)
21 岐阜	−0.038	0.016	−0.091***	−1.103***	−0.095***	−0.112***
	(0.040)	(0.048)	(0.008)	(0.056)	(0.023)	(0.025)
22 静岡	−0.013	0.006	−0.077***	−0.722***	−0.091***	−0.103***
	(0.040)	(0.046)	(0.008)	(0.056)	(0.023)	(0.025)
23 愛知	0.048	0.143**	−0.055***	−0.585***	−0.055*	−0.079**
	(0.040)	(0.047)	(0.008)	(0.056)	(0.023)	(0.025)
24 三重	0.044	−0.123**	−0.135***	−1.018***	−0.091***	−0.242***
	(0.040)	(0.046)	(0.008)	(0.056)	(0.023)	(0.025)
25 滋賀	0.079	0.105*	−0.097***	−0.692***	−0.127***	−0.119***
	(0.040)	(0.048)	(0.008)	(0.056)	(0.023)	(0.025)
26 京都	0.005	0.137**	−0.045***	−0.549***	−0.061**	−0.063*
	(0.040)	(0.048)	(0.008)	(0.056)	(0.023)	(0.025)
27 大阪	0.023	−0.034	−0.002	−0.502***	−0.022	−0.104***
	(0.040)	(0.046)	(0.008)	(0.056)	(0.023)	(0.026)
28 兵庫	0.014	0.080	−0.035***	−0.541***	−0.073**	−0.144***
	(0.040)	(0.047)	(0.008)	(0.056)	(0.023)	(0.025)
29 奈良	0.010	0.106*	−0.112***	−0.528***	−0.061**	−0.115***
	(0.040)	(0.049)	(0.008)	(0.056)	(0.023)	(0.026)
30 和歌山	0.077	0.027	−0.073***	−0.821***	−0.112***	−0.112***
	(0.040)	(0.046)	(0.008)	(0.056)	(0.023)	(0.026)

付表２　CPD 法回帰式の推定結果（2005 年－2009 年・続）

31	鳥取	0.041	0.034	−0.085***	−1.046***	−0.084***	−0.229***
		(0.040)	(0.046)	(0.008)	(0.056)	(0.024)	(0.025)
32	島根	0.043	0.198***	−0.089***	−1.030***	−0.088***	−0.149***
		(0.040)	(0.046)	(0.008)	(0.056)	(0.023)	(0.025)
33	岡山	−0.017	0.091*	−0.047***	−1.126***	−0.179***	−0.122***
		(0.040)	(0.046)	(0.008)	(0.056)	(0.023)	(0.025)
34	広島	−0.051	0.119**	−0.051***	−0.916***	−0.054*	−0.129***
		(0.040)	(0.045)	(0.008)	(0.056)	(0.023)	(0.025)
35	山口	0.022	0.167***	−0.073***	−1.038***	−0.152***	−0.166***
		(0.040)	(0.046)	(0.008)	(0.056)	(0.024)	(0.025)
36	徳島	−0.072	0.036	−0.124***	−1.052***	−0.121***	−0.202***
		(0.040)	(0.046)	(0.008)	(0.056)	(0.024)	(0.025)
37	香川	−0.134***	0.128**	−0.057***	−0.949***	−0.046	−0.189***
		(0.040)	(0.046)	(0.008)	(0.056)	(0.023)	(0.025)
38	愛媛	−0.154***	0.049	−0.117***	−1.215***	−0.079***	−0.179***
		(0.040)	(0.046)	(0.008)	(0.056)	(0.023)	(0.025)
39	高知	−0.030	−0.121**	−0.111***	−1.066***	−0.080***	−0.176***
		(0.040)	(0.046)	(0.008)	(0.056)	(0.023)	(0.025)
40	福岡	0.023	−0.011	−0.053***	−0.637***	−0.165***	−0.128***
		(0.040)	(0.046)	(0.008)	(0.056)	(0.023)	(0.025)
41	佐賀	−0.066	0.225***	−0.107***	−1.044***	−0.172***	−0.216***
		(0.040)	(0.047)	(0.008)	(0.056)	(0.024)	(0.025)
42	長崎	0.091*	0.098*	−0.038***	−0.894***	−0.184***	−0.135***
		(0.040)	(0.048)	(0.008)	(0.056)	(0.023)	(0.025)
43	熊本	0.156***	0.139**	−0.070***	−0.893***	−0.163***	−0.190***
		(0.040)	(0.047)	(0.008)	(0.056)	(0.023)	(0.025)
44	大分	0.060	0.169***	−0.094***	−1.057***	−0.173***	−0.190***
		(0.040)	(0.047)	(0.008)	(0.056)	(0.024)	(0.025)
45	宮崎	−0.105**	0.113*	−0.124***	−1.086***	−0.133***	−0.194***
		(0.040)	(0.048)	(0.008)	(0.056)	(0.024)	(0.025)
46	鹿児島	−0.047	−0.035	−0.092***	−0.796***	−0.145***	−0.232***
		(0.040)	(0.046)	(0.008)	(0.056)	(0.023)	(0.025)
47	沖縄	−0.055	0.194***	−0.143***	−0.854***	−0.117***	−0.204***
		(0.040)	(0.046)	(0.008)	(0.056)	(0.025)	(0.025)
Year Dummy		YES	YES	YES	YES	YES	YES
Item Dummy		YES	YES	YES	YES	YES	YES
R-squared		0.999	0.997	0.999	1.000	0.999	0.998
N		2,820	5,195	84,038	470	6,462	20,019

付表２　CPD 法回帰式の推定結果（2010 年－2014 年）

Year: 2014	16 建設業	17 電気･ガス･水道業	18 卸売･小売業	20 不動産業	21 運輸･通信業	22 サービス業（民間、非営
都道府県	ln Price	ln Price	ln Price	ln Price	ln Price	ln Price
01 北海道	−0.002	0.140**	−0.048***	−0.922***	−0.037	−0.249***
	(0.033)	(0.048)	(0.011)	(0.058)	(0.026)	(0.023)
02 青森	−0.064*	0.207***	−0.083***	−1.058***	−0.104***	−0.283***
	(0.033)	(0.047)	(0.011)	(0.058)	(0.026)	(0.023)
03 岩手	−0.047	0.086	−0.093***	−1.081***	−0.100***	−0.181***
	(0.033)	(0.047)	(0.011)	(0.058)	(0.025)	(0.023)
04 宮城	−0.014	0.061	−0.128***	−0.797***	−0.099***	−0.151***
	(0.033)	(0.049)	(0.011)	(0.058)	(0.026)	(0.023)
05 秋田	−0.071*	0.160**	−0.129***	−0.974***	−0.090***	−0.161***
	(0.033)	(0.049)	(0.011)	(0.058)	(0.026)	(0.023)
06 山形	−0.036	0.197***	−0.046***	−0.965***	−0.083**	−0.145***
	(0.033)	(0.049)	(0.011)	(0.058)	(0.026)	(0.023)
07 福島	0.008	0.218***	−0.048***	−1.035***	−0.210***	−0.185***
	(0.033)	(0.048)	(0.011)	(0.058)	(0.026)	(0.023)
08 茨城	−0.008	0.150**	−0.082***	−0.926***	−0.075**	−0.237***
	(0.033)	(0.048)	(0.011)	(0.058)	(0.025)	(0.023)
09 栃木	−0.039	0.062	−0.027*	−0.886***	−0.081**	−0.142***
	(0.033)	(0.049)	(0.011)	(0.058)	(0.025)	(0.023)
10 群馬	−0.101**	0.061	−0.059***	−0.932***	−0.093***	−0.134***
	(0.033)	(0.049)	(0.011)	(0.058)	(0.026)	(0.023)
11 埼玉	−0.045	0.063	−0.012	−0.362***	−0.083**	−0.068**
	(0.033)	(0.048)	(0.011)	(0.058)	(0.025)	(0.023)
12 千葉	0.044	−0.128**	−0.114***	−0.435***	−0.156***	−0.107***
	(0.033)	(0.047)	(0.011)	(0.058)	(0.026)	(0.023)
14 神奈川	0.092**	−0.002	−0.011	−0.179**	−0.009	0.010
	(0.033)	(0.047)	(0.011)	(0.058)	(0.025)	(0.023)
15 新潟	−0.019	0.052	−0.073***	−0.891***	−0.154***	−0.112***
	(0.033)	(0.049)	(0.011)	(0.058)	(0.026)	(0.023)
16 富山	0.022	−0.002	−0.062***	−1.046***	−0.113***	−0.220***
	(0.033)	(0.047)	(0.011)	(0.058)	(0.026)	(0.023)
17 石川	0.028	−0.092	−0.048***	−0.963***	−0.021	−0.236***
	(0.033)	(0.047)	(0.011)	(0.058)	(0.026)	(0.023)
18 福井	−0.011	−0.018	−0.035**	−1.026***	−0.071**	−0.251***
	(0.033)	(0.047)	(0.011)	(0.058)	(0.026)	(0.023)
19 山梨	0.097**	−0.011	−0.059***	−0.914***	−0.138***	−0.179***
	(0.033)	(0.048)	(0.011)	(0.058)	(0.026)	(0.023)
20 長野	−0.106**	0.122*	−0.074***	−0.954***	−0.096***	−0.099***
	(0.033)	(0.048)	(0.011)	(0.058)	(0.026)	(0.023)
21 岐阜	−0.080*	0.035	−0.062***	−1.124***	−0.101***	−0.120***
	(0.033)	(0.049)	(0.011)	(0.058)	(0.025)	(0.023)
22 静岡	0.014	−0.002	−0.096***	−0.762***	−0.082**	−0.110***
	(0.033)	(0.047)	(0.011)	(0.058)	(0.026)	(0.023)
23 愛知	0.040	0.053	−0.063***	−0.587***	−0.103***	−0.113***
	(0.033)	(0.047)	(0.011)	(0.058)	(0.025)	(0.023)
24 三重	−0.005	−0.085	−0.091***	−1.045***	−0.116***	−0.227***
	(0.033)	(0.047)	(0.011)	(0.058)	(0.025)	(0.023)
25 滋賀	0.064	0.164***	−0.067***	−0.726***	−0.166***	−0.114***
	(0.033)	(0.048)	(0.011)	(0.058)	(0.026)	(0.023)
26 京都	−0.001	0.110*	−0.055***	−0.528***	−0.063*	−0.027
	(0.033)	(0.048)	(0.011)	(0.058)	(0.025)	(0.023)
27 大阪	−0.025	−0.004	−0.041***	−0.526***	−0.035	−0.133***
	(0.033)	(0.047)	(0.011)	(0.058)	(0.025)	(0.023)
28 兵庫	0.068*	0.105*	−0.039***	−0.506***	−0.091***	−0.106***
	(0.033)	(0.048)	(0.011)	(0.058)	(0.025)	(0.023)
29 奈良	−0.001	0.140**	−0.137***	−0.566***	−0.073**	−0.104***
	(0.033)	(0.049)	(0.011)	(0.058)	(0.025)	(0.023)
30 和歌山	0.049	0.084	−0.026*	−0.815***	−0.108***	−0.153***
	(0.033)	(0.047)	(0.011)	(0.058)	(0.025)	(0.023)

付表２　CPD 法回帰式の推定結果（2010 年－2014 年・続）

31	鳥取	−0.037	0.078	−0.057***	−1.069***	−0.133***	−0.290***
		(0.033)	(0.047)	(0.011)	(0.058)	(0.026)	(0.023)
32	島根	−0.023	0.193***	−0.044***	−0.977***	−0.102***	−0.136***
		(0.033)	(0.047)	(0.011)	(0.058)	(0.026)	(0.023)
33	岡山	−0.028	0.126**	−0.054***	−1.097***	−0.231***	−0.125***
		(0.033)	(0.047)	(0.011)	(0.058)	(0.026)	(0.023)
34	広島	−0.070*	−0.085	−0.053***	−0.908***	−0.071**	−0.147***
		(0.033)	(0.046)	(0.011)	(0.058)	(0.026)	(0.023)
35	山口	−0.007	0.193***	−0.051***	−1.125***	−0.177***	−0.127***
		(0.033)	(0.047)	(0.011)	(0.058)	(0.026)	(0.023)
36	徳島	−0.077*	0.112*	−0.050***	−1.088***	−0.143***	−0.167***
		(0.033)	(0.047)	(0.011)	(0.058)	(0.026)	(0.023)
37	香川	−0.184***	0.133**	−0.039***	−0.939***	−0.057*	−0.143***
		(0.033)	(0.047)	(0.011)	(0.058)	(0.026)	(0.023)
38	愛媛	−0.150***	0.086	−0.078***	−1.185***	−0.076**	−0.185***
		(0.033)	(0.046)	(0.011)	(0.058)	(0.026)	(0.023)
39	高知	−0.072*	−0.036	−0.052***	−1.068***	−0.078**	−0.147***
		(0.033)	(0.046)	(0.011)	(0.058)	(0.026)	(0.023)
40	福岡	−0.021	0.043	−0.050***	−0.691***	−0.240***	−0.137***
		(0.033)	(0.047)	(0.011)	(0.058)	(0.025)	(0.023)
41	佐賀	−0.092**	0.311***	−0.088***	−1.050***	−0.224***	−0.238***
		(0.033)	(0.049)	(0.011)	(0.058)	(0.026)	(0.023)
42	長崎	−0.014	0.154**	0.004	−0.868***	−0.212***	−0.119***
		(0.033)	(0.049)	(0.011)	(0.058)	(0.026)	(0.023)
43	熊本	0.099**	−0.032	−0.038***	−0.919***	−0.140***	−0.166***
		(0.033)	(0.047)	(0.011)	(0.058)	(0.026)	(0.023)
44	大分	−0.030	0.254***	−0.111***	−1.033***	−0.185***	−0.182***
		(0.033)	(0.049)	(0.011)	(0.058)	(0.026)	(0.023)
45	宮崎	−0.104**	0.153**	−0.081***	−1.085***	−0.149***	−0.175***
		(0.033)	(0.049)	(0.011)	(0.058)	(0.026)	(0.023)
46	鹿児島	−0.123***	0.023	−0.093***	−0.850***	−0.178***	−0.242***
		(0.033)	(0.047)	(0.011)	(0.058)	(0.026)	(0.023)
47	沖縄	−0.095**	0.082	−0.054***	−0.877***	−0.177***	−0.243***
		(0.033)	(0.047)	(0.011)	(0.058)	(0.027)	(0.023)
Year Dummy		YES	YES	YES	YES	YES	YES
Item Dummy		YES	YES	YES	YES	YES	YES
R-squared		1.000	0.996	0.998	1.000	0.999	0.998
N		2,820	5,627	83,390	470	5,446	19,161

付表２　CPD 法回帰式の推定結果（2015 年－2019 年）

Year: 2019	16 建設業	17 電気･ガス･水道業	18 卸売･小売業	20 不動産業	21 運輸･通信業	22 サービス業（民間、非営
都道府県	ln Price	ln Price	ln Price	ln Price	ln Price	ln Price
01 北海道	0.039	0.154***	−0.015*	−0.839***	−0.282***	−0.163***
	(0.046)	(0.046)	(0.006)	(0.022)	(0.046)	(0.016)
02 青森	0.176***	0.300***	−0.063***	−0.885***	−0.324***	−0.215***
	(0.046)	(0.046)	(0.006)	(0.022)	(0.046)	(0.016)
03 岩手	−0.034	0.215***	−0.065***	−0.740***	−0.385***	−0.154***
	(0.046)	(0.046)	(0.006)	(0.022)	(0.046)	(0.016)
04 宮城	0.024	0.100*	−0.082***	−0.633***	−0.335***	−0.125***
	(0.046)	(0.046)	(0.006)	(0.022)	(0.046)	(0.016)
05 秋田	0.048	0.233***	−0.082***	−0.796***	−0.449***	−0.159***
	(0.046)	(0.046)	(0.006)	(0.022)	(0.046)	(0.016)
06 山形	0.040	0.355***	−0.032***	−0.754***	−0.300***	−0.156***
	(0.046)	(0.046)	(0.006)	(0.022)	(0.046)	(0.016)
07 福島	0.008	0.301***	−0.036***	−0.770***	−0.395***	−0.170***
	(0.046)	(0.046)	(0.006)	(0.022)	(0.046)	(0.016)
08 茨城	−0.010	0.212***	−0.066***	−0.761***	−0.416***	−0.148***
	(0.046)	(0.046)	(0.006)	(0.022)	(0.046)	(0.016)
09 栃木	−0.082	0.083	−0.004	−0.796***	−0.312***	−0.123***
	(0.046)	(0.046)	(0.006)	(0.022)	(0.046)	(0.016)
10 群馬	−0.011	−0.000	−0.051***	−0.866***	−0.468***	−0.158***
	(0.046)	(0.046)	(0.006)	(0.022)	(0.046)	(0.016)
11 埼玉	−0.009	0.128**	−0.001	−0.353***	−0.214***	−0.068***
	(0.046)	(0.046)	(0.006)	(0.022)	(0.046)	(0.016)
12 千葉	0.076	0.027	−0.060***	−0.550***	−0.223***	−0.080***
	(0.046)	(0.046)	(0.006)	(0.022)	(0.046)	(0.016)
14 神奈川	0.119**	0.030	0.000	−0.231***	−0.004	0.016
	(0.046)	(0.046)	(0.006)	(0.022)	(0.046)	(0.016)
15 新潟	−0.019	0.115*	−0.042***	−0.707***	−0.390***	−0.092***
	(0.046)	(0.046)	(0.006)	(0.022)	(0.046)	(0.016)
16 富山	−0.021	0.230***	−0.016**	−0.791***	−0.414***	−0.126***
	(0.046)	(0.046)	(0.006)	(0.022)	(0.046)	(0.016)
17 石川	0.003	0.228***	−0.031***	−0.762***	−0.360***	−0.115***
	(0.046)	(0.046)	(0.006)	(0.022)	(0.046)	(0.016)
18 福井	0.006	0.109*	0.013*	−0.900***	−0.433***	−0.155***
	(0.046)	(0.046)	(0.006)	(0.022)	(0.046)	(0.016)
19 山梨	0.203***	0.137**	−0.034***	−0.816***	−0.426***	−0.144***
	(0.046)	(0.046)	(0.006)	(0.022)	(0.046)	(0.016)
20 長野	−0.070	0.256***	−0.050***	−0.852***	−0.384***	−0.119***
	(0.046)	(0.046)	(0.006)	(0.022)	(0.046)	(0.016)
21 岐阜	0.086	0.118*	−0.031***	−0.871***	−0.297***	−0.134***
	(0.046)	(0.046)	(0.006)	(0.022)	(0.046)	(0.016)
22 静岡	0.028	0.152***	−0.072***	−0.596***	−0.256***	−0.131***
	(0.046)	(0.046)	(0.006)	(0.022)	(0.046)	(0.016)
23 愛知	0.037	0.045	−0.039***	−0.569***	−0.279***	−0.087***
	(0.046)	(0.046)	(0.006)	(0.022)	(0.046)	(0.016)
24 三重	0.044	0.055	−0.068***	−0.839***	−0.409***	−0.159***
	(0.046)	(0.046)	(0.006)	(0.022)	(0.046)	(0.016)
25 滋賀	0.065	0.159***	−0.047***	−0.726***	−0.233***	−0.132***
	(0.046)	(0.046)	(0.006)	(0.022)	(0.046)	(0.016)
26 京都	−0.010	0.121**	−0.062***	−0.466***	−0.167***	−0.064***
	(0.046)	(0.046)	(0.006)	(0.022)	(0.046)	(0.016)
27 大阪	−0.037	−0.157***	−0.028***	−0.389***	−0.199***	−0.090***
	(0.046)	(0.046)	(0.006)	(0.022)	(0.046)	(0.016)
28 兵庫	0.081	0.015	−0.032***	−0.447***	−0.242***	−0.070***
	(0.046)	(0.046)	(0.006)	(0.022)	(0.046)	(0.016)
29 奈良	−0.047	0.093*	−0.096***	−0.751***	−0.299***	−0.131***
	(0.046)	(0.046)	(0.006)	(0.022)	(0.046)	(0.016)
30 和歌山	0.118**	0.152***	−0.037***	−0.885***	−0.398***	−0.156***
	(0.046)	(0.046)	(0.006)	(0.022)	(0.046)	(0.016)

付表２　CPD 法回帰式の推定結果（2015 年－2019 年・続）

31	鳥取	−0.034	0.189***	−0.025***	−0.770***	−0.517***	−0.178***
		(0.046)	(0.046)	(0.006)	(0.022)	(0.046)	(0.016)
32	島根	0.042	0.346***	−0.029***	−0.723***	−0.402***	−0.149***
		(0.046)	(0.046)	(0.006)	(0.022)	(0.046)	(0.016)
33	岡山	−0.070	0.274***	−0.041***	−0.707***	−0.451***	−0.169***
		(0.046)	(0.046)	(0.006)	(0.022)	(0.046)	(0.016)
34	広島	−0.068	0.125**	−0.043***	−0.711***	−0.209***	−0.113***
		(0.046)	(0.046)	(0.006)	(0.022)	(0.046)	(0.016)
35	山口	0.086	0.317***	−0.021***	−0.925***	−0.542***	−0.181***
		(0.046)	(0.046)	(0.006)	(0.022)	(0.046)	(0.016)
36	徳島	0.016	0.150**	−0.030***	−0.803***	−0.496***	−0.144***
		(0.046)	(0.046)	(0.006)	(0.022)	(0.046)	(0.016)
37	香川	−0.195***	0.237***	0.004	−0.766***	−0.343***	−0.148***
		(0.046)	(0.046)	(0.006)	(0.022)	(0.046)	(0.016)
38	愛媛	−0.144**	0.290***	−0.062***	−0.899***	−0.378***	−0.157***
		(0.046)	(0.046)	(0.006)	(0.022)	(0.046)	(0.016)
39	高知	−0.005	0.227***	−0.013*	−0.792***	−0.398***	−0.170***
		(0.046)	(0.046)	(0.006)	(0.022)	(0.046)	(0.016)
40	福岡	0.042	0.211***	−0.009	−0.718***	−0.382***	−0.147***
		(0.046)	(0.046)	(0.006)	(0.022)	(0.046)	(0.016)
41	佐賀	0.012	0.364***	−0.046***	−0.888***	−0.508***	−0.216***
		(0.046)	(0.046)	(0.006)	(0.022)	(0.046)	(0.016)
42	長崎	0.081	0.393***	−0.003	−0.475***	−0.247***	−0.131***
		(0.046)	(0.046)	(0.006)	(0.022)	(0.046)	(0.016)
43	熊本	0.223***	0.185***	−0.038***	−0.818***	−0.350***	−0.163***
		(0.046)	(0.046)	(0.006)	(0.022)	(0.046)	(0.016)
44	大分	0.049	0.265***	−0.088***	−0.880***	−0.472***	−0.201***
		(0.046)	(0.046)	(0.006)	(0.022)	(0.046)	(0.016)
45	宮崎	0.061	0.225***	−0.049***	−0.828***	−0.450***	−0.187***
		(0.046)	(0.046)	(0.006)	(0.022)	(0.046)	(0.016)
46	鹿児島	−0.058	0.124**	−0.088***	−0.686***	−0.387***	−0.197***
		(0.046)	(0.046)	(0.006)	(0.022)	(0.046)	(0.016)
47	沖縄	−0.016	0.112*	−0.020**	−0.734***	−0.468***	−0.176***
		(0.046)	(0.046)	(0.006)	(0.022)	(0.046)	(0.016)
Year Dummy		YES	YES	YES	YES	YES	YES
Item Dummy		YES	YES	YES	YES	YES	YES
R-squared		0.999	1.000	0.999	1.000	0.999	0.999
N		2,397	940	82,866	235	1,880	15,085

付表３　産出価格ベース地域間価格差指数の付加価値ベースへの変換（建設業）

都道府県番号	都道府県名	2004年		2009年		2014年		2019年	
		産出価格	付加価値価格	産出価格	付加価値価格	産出価格	付加価値価格	産出価格	付加価値価格
01	北海道	-0.0101	-0.02758	-0.00659	-0.01652	0.023402	0.061939	0.020404	0.047031
02	青森	0.074598	0.181814	0.061145	0.150711	-0.03894	-0.08996	0.157006	0.378558
03	岩手	-0.01872	-0.03682	-0.04624	-0.11555	-0.02164	-0.05123	-0.05241	-0.12705
04	宮城	-0.04322	-0.11904	-0.03418	-0.09239	0.010887	0.027918	0.005866	0.012989
05	秋田	0.019263	0.04227	-0.03299	-0.08355	-0.04565	-0.11553	0.029684	0.075517
06	山形	0.028471	0.064651	0.000396	-0.00873	-0.01125	-0.03657	0.021125	0.047032
07	福島	0.014268	0.028914	-0.00907	-0.02748	0.033366	0.081937	-0.0109	-0.03132
08	茨城	-0.00628	-0.01603	-0.00688	-0.02027	0.017499	0.044431	-0.02892	-0.07169
09	栃木	0.096409	0.228984	0.040548	0.089567	-0.01366	-0.04491	-0.10037	-0.26083
10	群馬	0.040934	0.096567	-0.0401	-0.10725	-0.0759	-0.19528	-0.02975	-0.06826
11	埼玉	-0.06214	-0.17373	-0.06344	-0.18013	-0.02017	-0.07074	-0.02736	-0.09108
12	千葉	0.026836	0.055162	-0.00062	-0.00878	0.068983	0.16148	0.057101	0.125987
13	東京	0.001417	-0.01515	0.000812	-0.01696	0.025028	0.039264	-0.01855	-0.06377
14	神奈川	0.130844	0.303335	0.16253	0.377447	0.116864	0.26321	0.100104	0.215875
15	新潟	0.061823	0.145203	0.027909	0.059882	0.005552	0.007689	-0.03744	-0.10043
16	富山	0.030099	0.072613	0.015298	0.033846	0.046947	0.116837	-0.0395	-0.10373
17	石川	0.078987	0.190142	0.053076	0.125603	0.053117	0.128145	-0.0159	-0.04393
18	福井	0.002	0.006331	0.000597	0.002541	0.013831	0.033251	-0.01214	-0.03228
19	山梨	-0.00594	-0.02135	0.000966	-0.00155	0.122361	0.287618	0.184059	0.434832
20	長野	-0.05496	-0.14547	-0.09785	-0.25243	-0.08088	-0.20876	-0.08892	-0.22438
21	岐阜	-0.01137	-0.03301	-0.03746	-0.0952	-0.0553	-0.13782	0.067012	0.152793
22	静岡	-0.02154	-0.0627	-0.01243	-0.04113	0.038968	0.086639	0.009931	0.016133
23	愛知	0.066369	0.152603	0.0493	0.110144	0.06517	0.156966	0.018107	0.036124
24	三重	0.048523	0.110462	0.044445	0.106353	0.019989	0.047537	0.025292	0.057983
25	滋賀	0.05205	0.116587	0.079503	0.183672	0.088605	0.206631	0.046006	0.101602
26	京都	0.028978	0.057013	0.005483	-0.00158	0.02425	0.042468	-0.02808	-0.08009
27	大阪	0.053978	0.115994	0.023386	0.04513	-0.00043	-0.00844	-0.05523	-0.14741
28	兵庫	0.004863	0.003829	0.015107	0.026045	0.093127	0.213732	0.062597	0.138032
29	奈良	0.002672	-0.00686	0.010487	0.011863	0.024315	0.04709	-0.06535	-0.16573
30	和歌山	0.041114	0.09093	0.077901	0.17908	0.07398	0.17067	0.0998	0.240122
31	鳥取	0.074055	0.184508	0.041469	0.10414	-0.01191	-0.02336	-0.05239	-0.12106
32	島根	0.064871	0.153825	0.043866	0.102754	0.002073	-0.00205	0.023759	0.056397
33	岡山	-0.0194	-0.05446	-0.01615	-0.04547	-0.00329	-0.00986	-0.08809	-0.21607
34	広島	-0.03805	-0.09561	-0.04994	-0.13137	-0.04461	-0.11387	-0.08619	-0.22216
35	山口	0.033155	0.076245	0.023305	0.055694	0.01775	0.038879	0.067301	0.169913
36	徳島	-0.04192	-0.10246	-0.07135	-0.17494	-0.05176	-0.13203	-0.00277	-0.00946
37	香川	-0.18547	-0.4864	-0.13324	-0.34959	-0.15919	-0.42028	-0.21358	-0.55849
38	愛媛	-0.13977	-0.35777	-0.15272	-0.39588	-0.12477	-0.32584	-0.16249	-0.41966
39	高知	-0.04708	-0.13354	-0.02934	-0.08169	-0.0473	-0.139	-0.02372	-0.0696
40	福岡	-0.0384	-0.09898	0.02337	0.054288	0.004156	0.011046	0.023762	0.056253
41	佐賀	-0.1406	-0.33987	-0.06502	-0.15345	-0.06684	-0.1551	-0.00691	-0.00777
42	長崎	0.075475	0.19961	0.091397	0.246257	0.011176	0.025709	0.062047	0.151757
43	熊本	0.129918	0.322891	0.156824	0.388703	0.123945	0.30264	0.204092	0.500922
44	大分	-0.01266	-0.02874	0.06055	0.154135	-0.00522	-0.0094	0.030458	0.085459
45	宮崎	-0.16157	-0.38676	-0.10445	-0.2479	-0.07894	-0.18958	0.042098	0.109232
46	鹿児島	-0.06183	-0.14201	-0.04581	-0.10147	-0.09807	-0.22647	-0.07649	-0.17806
47	沖縄	-0.16094	-0.37802	-0.05377	-0.12642	-0.06961	-0.16242	-0.03418	-0.0793

（注）地域間価格差指数は、全国幾何平均との乖離率で表示。

付表３　産出価格ベース地域間価格差指数の付加価値ベースへの変換（電気・ガス・水道業）

都道府県番号	都道府県名	2004年		2009年		2014年		2019年	
		産出価格	付加価値価格	産出価格	付加価値価格	産出価格	付加価値価格	産出価格	付加価値価格
01	北海道	0.044821	0.090603	0.108552	0.216854	0.060586	0.12297	-0.01647	-0.03394
02	青森	0.043206	0.086437	0.028418	0.057673	0.128187	0.258262	0.130114	0.251987
03	岩手	0.041075	0.071162	0.049693	0.080962	0.006604	0.010458	0.044832	0.073216
04	宮城	-0.04399	-0.09327	-0.00375	-0.00978	-0.01813	-0.04071	-0.07075	-0.1492
05	秋田	0.117063	0.23222	0.088189	0.17718	0.080733	0.160871	0.062821	0.124079
06	山形	0.163555	0.32373	0.076978	0.148193	0.117848	0.232066	0.185062	0.367448
07	福島	0.062613	0.109777	0.095102	0.174048	0.138564	0.257512	0.130528	0.243167
08	茨城	-0.00839	-0.01637	0.042667	0.079109	0.071122	0.138075	0.042063	0.078719
09	栃木	0.115205	0.228344	0.045339	0.08328	-0.01664	-0.04499	-0.0873	-0.19353
10	群馬	-0.00551	-0.01906	-0.01794	-0.04178	-0.01852	-0.04018	-0.1707	-0.33752
11	埼玉	0.010454	0.012337	0.040152	0.071938	-0.01561	-0.04843	-0.04177	-0.10183
12	千葉	-0.0331	-0.09012	-0.09942	-0.23683	-0.20691	-0.4839	-0.14349	-0.34324
13	東京	0.036894	0.053832	-0.08119	-0.19897	-0.07907	-0.19604	-0.17026	-0.38977
14	神奈川	-0.08997	-0.21683	-0.09487	-0.23206	-0.08113	-0.20299	-0.14057	-0.33387
15	新潟	-0.01934	-0.04468	-0.02815	-0.05968	-0.02703	-0.05659	-0.05476	-0.10635
16	富山	0.045278	0.086546	0.028058	0.052235	-0.08077	-0.15663	0.060154	0.112849
17	石川	0.03028	0.060246	0.021699	0.042996	-0.17095	-0.34257	0.057765	0.112008
18	福井	-0.14385	-0.24004	-0.06865	-0.11416	-0.09672	-0.16233	-0.06121	-0.10487
19	山梨	-0.06875	-0.12895	-0.0914	-0.16606	-0.08965	-0.16743	-0.0332	-0.06969
20	長野	0.001095	-0.00465	-0.00403	-0.0132	0.042988	0.082674	0.085305	0.173596
21	岐阜	0.039774	0.064148	-0.06504	-0.1168	-0.04369	-0.0788	-0.05234	-0.09731
22	静岡	-0.02267	-0.05333	-0.0752	-0.15482	-0.08061	-0.16723	-0.01867	-0.04499
23	愛知	0.084067	0.171365	0.062194	0.122708	-0.02602	-0.06956	-0.12531	-0.29048
24	三重	-0.13089	-0.29379	-0.20393	-0.44861	-0.1642	-0.36139	-0.11538	-0.25737
25	滋賀	0.02177	0.036757	0.023552	0.038484	0.085228	0.16743	-0.01121	-0.02936
26	京都	0.061589	0.117714	0.055529	0.10327	0.031265	0.048372	-0.04882	-0.11818
27	大阪	-0.12416	-0.27345	-0.11528	-0.24881	-0.08356	-0.17804	-0.32728	-0.68223
28	兵庫	0.009719	0.01276	-0.00158	-0.01345	0.026348	0.040329	-0.15574	-0.34543
29	奈良	0.040344	0.064097	0.024656	0.034825	0.060988	0.09999	-0.07698	-0.14063
30	和歌山	-0.08161	-0.16815	-0.05405	-0.11737	0.004979	0.001541	-0.01854	-0.04039
31	鳥取	-0.05785	-0.12997	-0.04734	-0.10419	-0.00076	0.002555	0.018724	0.041534
32	島根	0.044012	0.074744	0.117245	0.215252	0.11348	0.208499	0.175824	0.3279
33	岡山	0.009152	0.013179	0.009439	0.013731	0.047058	0.089032	0.103772	0.203842
34	広島	0.068655	0.139005	0.037933	0.0722	-0.16418	-0.33057	-0.04505	-0.09475
35	山口	0.184474	0.378098	0.085845	0.175431	0.113948	0.231524	0.147227	0.305672
36	徳島	-0.14332	-0.30276	-0.04513	-0.09487	0.033126	0.06633	-0.0198	-0.04604
37	香川	-0.05816	-0.1096	0.04669	0.113607	0.053893	0.121814	0.066988	0.158629
38	愛媛	-0.03731	-0.06443	-0.03254	-0.05914	0.006606	0.011647	0.12017	0.222805
39	高知	-0.11816	-0.21716	-0.20255	-0.37274	-0.11553	-0.21575	0.057046	0.103238
40	福岡	-0.0924	-0.20128	-0.09184	-0.20386	-0.03629	-0.082	0.04075	0.081875
41	佐賀	0.060638	0.114234	0.143684	0.261499	0.231891	0.419167	0.193967	0.346281
42	長崎	-0.02397	-0.05715	0.017096	0.030244	0.074785	0.151233	0.22273	0.454352
43	熊本	0.027404	0.053543	0.057912	0.112179	-0.11063	-0.21982	0.014608	0.023472
44	大分	0.015683	0.034732	0.088266	0.186715	0.174899	0.373061	0.094881	0.206046
45	宮崎	0.050158	0.104597	0.032027	0.06629	0.074095	0.138911	0.054629	0.099103
46	鹿児島	-0.12805	-0.21996	-0.11587	-0.19835	-0.05577	-0.088	-0.04593	-0.0743
47	沖縄	0.002455	0.019057	0.112852	0.244694	0.003133	0.013859	-0.05844	-0.12112

（注）地域間価格差指数は、全国幾何平均との乖離率で表示。

付表３　産出価格ベース地域間価格差指数の付加価値ベースへの変換（卸売・小売業）

都道府県番号	都道府県名	2004年		2009年		2014年		2019年	
		産出価格	付加価値価格	産出価格	付加価値価格	産出価格	付加価値価格	産出価格	付加価値価格
01	北海道	0.052947	0.08867	0.041555	0.068807	0.014039	0.024217	0.023983	0.040654
02	青森	0.01035	0.019472	-0.02039	-0.03436	-0.0211	-0.03662	-0.02378	-0.04461
03	岩手	-0.00748	-0.00628	0.000482	0.000412	-0.03126	-0.05546	-0.02555	-0.04849
04	宮城	-0.02286	-0.04544	-0.05044	-0.09451	-0.06645	-0.12324	-0.04347	-0.08265
05	秋田	-0.02802	-0.05566	-0.06242	-0.11576	-0.06699	-0.12373	-0.04339	-0.07893
06	山形	-0.00189	-0.00923	0.019669	0.031195	0.015753	0.023005	0.006671	0.003914
07	福島	-0.03308	-0.06726	-0.02651	-0.05382	0.014052	0.021701	0.002709	-0.00134
08	茨城	-0.04546	-0.09338	-0.02809	-0.06186	-0.02054	-0.04343	-0.02731	-0.05712
09	栃木	-0.00364	-0.01311	0.014419	0.018945	0.03508	0.055377	0.03462	0.054075
10	群馬	-0.00875	-0.01989	-0.0015	-0.00788	0.002992	0.001258	-0.01185	-0.01566
11	埼玉	0.011149	0.002732	0.034945	0.046403	0.049532	0.071748	0.037975	0.050666
12	千葉	-0.02813	-0.06846	-0.0178	-0.04648	-0.05254	-0.10836	-0.02065	-0.04895
13	東京	0.085096	0.120034	0.078729	0.109741	0.061639	0.082189	0.038982	0.045525
14	神奈川	0.040146	0.046149	0.056211	0.072685	0.0507	0.060837	0.03902	0.038413
15	新潟	0.02546	0.039043	0.037591	0.06223	-0.01101	-0.02432	-0.00333	-0.01036
16	富山	0.013126	0.022026	0.007104	0.010321	-0.00055	0.000784	0.022817	0.03674
17	石川	-0.00888	-0.01982	0.005607	0.003392	0.013207	0.021431	0.007566	0.008984
18	福井	0.032049	0.060814	-0.00536	-0.00791	0.027123	0.04937	0.05186	0.092754
19	山梨	-0.02154	-0.04428	-0.00655	-0.01538	0.002583	0.001394	0.005365	0.006804
20	長野	-0.01409	-0.03084	-0.00625	-0.01743	-0.0121	-0.02753	-0.01079	-0.02083
21	岐阜	-0.01802	-0.03391	-0.01253	-0.02301	-0.00067	-0.00274	0.008078	0.011268
22	静岡	-0.01507	-0.03879	0.001746	-0.0073	-0.03445	-0.07337	-0.03283	-0.07145
23	愛知	0.042126	0.056325	0.023713	0.025766	-0.00128	-0.01253	7.68E-05	-0.00876
24	三重	-0.05723	-0.10127	-0.05581	-0.09596	-0.02909	-0.04934	-0.02923	-0.05161
25	滋賀	-0.02708	-0.06095	-0.01873	-0.04587	-0.00578	-0.02061	-0.00774	-0.02269
26	京都	0.022523	0.024316	0.034193	0.042356	0.006197	-0.00752	-0.02294	-0.05446
27	大阪	0.073326	0.104904	0.076254	0.113266	0.021033	0.023692	0.010851	0.004915
28	兵庫	0.009828	0.003111	0.043366	0.062769	0.022245	0.021625	0.006942	-0.00226
29	奈良	-0.01787	-0.04951	-0.03347	-0.0792	-0.07581	-0.15793	-0.05657	-0.11069
30	和歌山	0.015006	0.02268	0.005233	0.001397	0.035506	0.055809	0.001869	0.002575
31	鳥取	-0.01905	-0.03559	-0.00637	-0.01151	0.004783	0.012828	0.014175	0.032554
32	島根	-0.01136	-0.02397	-0.01001	-0.02234	0.017508	0.024596	0.009694	0.011634
33	岡山	0.028199	0.047667	0.031773	0.054582	0.007526	0.013827	-0.00202	-0.00438
34	広島	-0.00157	-0.00322	0.028099	0.043744	0.008363	0.013238	-0.00387	-0.01277
35	山口	0.007487	0.008909	0.005851	0.008523	0.010451	0.01554	0.017503	0.033203
36	徳島	-0.03342	-0.05807	-0.04494	-0.08111	0.01159	0.017332	0.008532	0.012916
37	香川	0.055611	0.096001	0.021685	0.037316	0.022915	0.036404	0.042776	0.072033
38	愛媛	-0.05554	-0.09659	-0.038	-0.06793	-0.0165	-0.03197	-0.02335	-0.04589
39	高知	0.010038	0.023254	-0.03259	-0.06011	0.010129	0.017884	0.026221	0.047289
40	福岡	0.035379	0.054209	0.025773	0.038796	0.011265	0.01652	0.02951	0.047809
41	佐賀	0.000334	0.003747	-0.02795	-0.04805	-0.02662	-0.04484	-0.00664	-0.00733
42	長崎	0.022238	0.035567	0.040419	0.069054	0.065662	0.110153	0.035656	0.046394
43	熊本	0.000648	0.00211	0.008235	0.014589	0.023686	0.040634	0.00085	-0.00153
44	大分	-0.03267	-0.05712	-0.01497	-0.02602	-0.04948	-0.08922	-0.04887	-0.08432
45	宮崎	-0.02839	-0.04384	-0.04487	-0.07225	-0.01932	-0.03115	-0.01012	-0.01451
46	鹿児島	-0.00615	-0.00657	-0.01279	-0.01849	-0.03136	-0.05073	-0.04892	-0.08428
47	沖縄	-0.04584	-0.07996	-0.06431	-0.12129	0.007335	0.016603	0.018943	0.039042

（注）地域間価格差指数は、全国幾何平均との乖離率で表示。

付表３　産出価格ベース地域間価格差指数の付加価値ベースへの変換（不動産業）

都道府県番号	都道府県名	2004年		2009年		2014年		2019年	
		産出価格	付加価値価格	産出価格	付加価値価格	産出価格	付加価値価格	産出価格	付加価値価格
01	北海道	-0.01608	-0.01845	-0.0168	-0.01934	-0.06378	-0.07631	-0.1273	-0.15315
02	青森	-0.21325	-0.2471	-0.20898	-0.24196	-0.1992	-0.22891	-0.17343	-0.20295
03	岩手	-0.19894	-0.23043	-0.17797	-0.2061	-0.22251	-0.25845	-0.02803	-0.03139
04	宮城	0.057519	0.06817	0.063952	0.075624	0.062092	0.072542	0.078666	0.092129
05	秋田	-0.06606	-0.07927	-0.05978	-0.06999	-0.11484	-0.13483	-0.08385	-0.10038
06	山形	-0.11987	-0.14028	-0.1364	-0.15902	-0.1059	-0.12324	-0.04224	-0.04976
07	福島	-0.18283	-0.20824	-0.18529	-0.2108	-0.17676	-0.20119	-0.05774	-0.0658
08	茨城	-0.00803	-0.00928	-0.02615	-0.03079	-0.06753	-0.07967	-0.04889	-0.0569
09	栃木	-0.03809	-0.05503	-0.04369	-0.06039	-0.02726	-0.03654	-0.08383	-0.10801
10	群馬	-0.0915	-0.10925	-0.06234	-0.07276	-0.07347	-0.08469	-0.15365	-0.17955
11	埼玉	0.455142	0.541397	0.437359	0.520097	0.496436	0.588858	0.358833	0.425809
12	千葉	0.413422	0.478998	0.419562	0.486687	0.423362	0.490641	0.16244	0.187455
13	東京	0.789095	0.957291	0.841373	1.020804	0.858717	1.041134	0.711988	0.864303
14	神奈川	0.666545	0.776588	0.673213	0.783563	0.679784	0.791789	0.481015	0.559472
15	新潟	0.007249	0.006369	-0.04569	-0.05418	-0.03273	-0.03855	0.004842	0.006282
16	富山	-0.13068	-0.15058	-0.13383	-0.15404	-0.18684	-0.21533	-0.07917	-0.09057
17	石川	-0.04429	-0.05373	-0.01204	-0.0153	-0.10381	-0.12304	-0.05023	-0.05971
18	福井	-0.17748	-0.20555	-0.16924	-0.19613	-0.16726	-0.19406	-0.18777	-0.21771
19	山梨	-0.03751	-0.04429	-0.03015	-0.03552	-0.05482	-0.06606	-0.10447	-0.12504
20	長野	-0.08169	-0.09555	-0.08384	-0.09681	-0.09492	-0.11034	-0.13994	-0.16267
21	岐阜	-0.24516	-0.28111	-0.26143	-0.29935	-0.26549	-0.30375	-0.1586	-0.18282
22	静岡	0.195145	0.230643	0.119531	0.140914	0.096695	0.112553	0.116275	0.136792
23	愛知	0.246148	0.288089	0.255964	0.300014	0.271671	0.318672	0.143153	0.168126
24	三重	-0.20505	-0.23691	-0.17705	-0.20443	-0.18581	-0.21402	-0.12727	-0.14695
25	滋賀	0.122491	0.14124	0.149393	0.171951	0.132912	0.152374	-0.01391	-0.01808
26	京都	0.27726	0.322424	0.292562	0.340617	0.331078	0.384961	0.246355	0.287646
27	大阪	0.330375	0.402547	0.339227	0.415345	0.332696	0.40863	0.322572	0.39758
28	兵庫	0.355942	0.418112	0.300302	0.352272	0.352746	0.412197	0.26525	0.309949
29	奈良	0.325877	0.378276	0.3133	0.363441	0.292529	0.33898	-0.0389	-0.04506
30	和歌山	-0.05697	-0.06625	0.020613	0.022246	0.043994	0.04924	-0.17298	-0.19958
31	鳥取	-0.19408	-0.23145	-0.20449	-0.24288	-0.2106	-0.24858	-0.05835	-0.06777
32	島根	-0.21164	-0.24481	-0.18866	-0.21796	-0.11818	-0.13624	-0.01105	-0.01329
33	岡山	-0.24735	-0.28543	-0.28463	-0.32843	-0.23841	-0.27526	0.004892	0.006791
34	広島	-0.08306	-0.09574	-0.07433	-0.08582	-0.04956	-0.05681	0.001048	0.002464
35	山口	-0.23212	-0.26937	-0.19708	-0.22839	-0.26611	-0.30832	-0.21308	-0.24745
36	徳島	-0.17676	-0.20555	-0.21049	-0.24435	-0.22937	-0.26725	-0.09109	-0.10679
37	香川	-0.1194	-0.13447	-0.1079	-0.12265	-0.08023	-0.09002	-0.05416	-0.05784
38	愛媛	-0.36661	-0.41757	-0.37396	-0.42605	-0.32597	-0.37157	-0.18727	-0.21254
39	高知	-0.23569	-0.27218	-0.22429	-0.25927	-0.20921	-0.24181	-0.07981	-0.09227
40	福岡	0.283695	0.335135	0.204752	0.240361	0.167563	0.197087	-0.00561	-0.00739
41	佐賀	-0.21881	-0.26324	-0.20235	-0.24423	-0.19143	-0.23079	-0.17569	-0.21254
42	長崎	-0.00191	-0.00386	-0.05235	-0.06267	-0.00956	-0.01226	0.237485	0.2752
43	熊本	-0.0495	-0.05983	-0.05185	-0.06306	-0.06017	-0.07228	-0.10619	-0.12707
44	大分	-0.21168	-0.24706	-0.21541	-0.25288	-0.17441	-0.20373	-0.16836	-0.1969
45	宮崎	-0.25004	-0.28932	-0.24501	-0.28524	-0.22629	-0.2643	-0.11603	-0.13754
46	鹿児島	-0.01237	-0.0127	0.045301	0.053326	0.008516	0.012155	0.025888	0.031551
47	沖縄	-0.00143	0.002357	-0.01291	-0.01459	-0.01836	-0.01994	-0.02181	-0.02491

（注）地域間価格差指数は、全国幾何平均との乖離率で表示。

付表３　産出価格ベース地域間価格差指数の付加価値ベースへの変換（運輸・通信業）

都道府県番号	都道府県名	2004年		2009年		2014年		2019年	
		産出価格	付加価値価格	産出価格	付加価値価格	産出価格	付加価値価格	産出価格	付加価値価格
01	北海道	0.066128	0.128713	0.074063	0.144585	0.076652	0.151364	0.064658	0.123491
02	青森	0.004239	0.012596	0.00367	0.011082	0.009686	0.022451	0.022712	0.04256
03	岩手	-0.01521	-0.02364	0.027987	0.058479	0.013243	0.029318	-0.03815	-0.08324
04	宮城	0.018373	0.033406	0.006659	0.00967	0.014152	0.024679	0.011466	0.018365
05	秋田	0.024894	0.045684	0.024748	0.047461	0.023625	0.044367	-0.10209	-0.22761
06	山形	-0.01505	-0.03648	-0.00188	-0.01031	0.030784	0.054765	0.046841	0.085072
07	福島	-0.01107	-0.02809	-0.05489	-0.11094	-0.09644	-0.1898	-0.04857	-0.09935
08	茨城	0.052317	0.103704	0.044314	0.085065	0.038089	0.076983	-0.06939	-0.14358
09	栃木	0.016875	0.025411	0.006994	0.003456	0.032208	0.062325	0.035156	0.06653
10	群馬	-0.0099	-0.02612	0.007385	0.008167	0.020182	0.035472	-0.12174	-0.24411
11	埼玉	0.027984	0.045304	0.013484	0.012553	0.029874	0.045137	0.132305	0.262098
12	千葉	-0.02044	-0.06173	-0.02777	-0.07307	-0.04319	-0.10452	0.123229	0.236008
13	東京	0.109355	0.175358	0.089609	0.139173	0.113285	0.181247	0.346663	0.607002
14	神奈川	0.049389	0.073444	0.05742	0.086696	0.104753	0.181971	0.342538	0.664146
15	新潟	0.037168	0.070339	0.017248	0.030158	-0.04114	-0.0905	-0.04371	-0.09643
16	富山	0.042084	0.082142	0.056662	0.109879	8.46E-05	0.001086	-0.06723	-0.13951
17	石川	0.045696	0.087913	0.072688	0.138708	0.09181	0.180293	-0.01336	-0.03397
18	福井	0.030418	0.06102	0.041949	0.080354	0.04233	0.080822	-0.08647	-0.16197
19	山梨	0.019074	0.029337	0.007745	0.011352	-0.02487	-0.04936	-0.07938	-0.15023
20	長野	-0.00392	-0.01506	0.034683	0.060833	0.017673	0.027493	-0.03756	-0.07677
21	岐阜	-0.01172	-0.02672	-0.0056	-0.01431	0.011954	0.018284	0.049955	0.089293
22	静岡	-0.02509	-0.06131	-0.0017	-0.01316	0.031658	0.05359	0.09054	0.171009
23	愛知	0.077932	0.141998	0.03433	0.05402	0.01058	0.010967	0.067449	0.126941
24	三重	0.001145	0.002409	-0.00156	0.000992	-0.00263	-0.00176	-0.06188	-0.11689
25	滋賀	-0.01046	-0.03051	-0.03787	-0.08542	-0.05265	-0.1148	0.113663	0.21719
26	京都	0.006664	0.000755	0.028756	0.041801	0.050779	0.081738	0.179303	0.329245
27	大阪	0.09472	0.168738	0.067162	0.119922	0.077918	0.143551	0.147981	0.278317
28	兵庫	0.014194	0.016103	0.016724	0.02072	0.022337	0.027433	0.104193	0.18839
29	奈良	0.01008	0.00487	0.028904	0.038713	0.040427	0.058633	0.048154	0.079808
30	和歌山	0.004687	0.003196	-0.02208	-0.04986	0.00515	0.000865	-0.05087	-0.09689
31	鳥取	-0.00688	-0.0187	0.005231	0.013777	-0.01939	-0.03372	-0.17051	-0.39019
32	島根	-0.01049	-0.02607	0.001763	-0.00194	0.010855	0.014673	-0.05521	-0.11496
33	岡山	-0.06677	-0.12699	-0.08896	-0.16793	-0.11809	-0.22294	-0.10466	-0.19925
34	広島	0.049571	0.09338	0.036014	0.064186	0.042618	0.079799	0.137905	0.253966
35	山口	-0.07219	-0.1499	-0.06252	-0.12756	-0.06337	-0.13113	-0.19512	-0.39456
36	徳島	-0.04364	-0.0819	-0.03113	-0.05877	-0.02981	-0.05968	-0.14932	-0.28645
37	香川	0.050452	0.10312	0.043951	0.087504	0.05645	0.107054	0.003447	0.006989
38	愛媛	-0.00899	-0.01647	0.010271	0.019865	0.037132	0.074855	-0.03086	-0.07188
39	高知	0.005392	0.01132	0.010003	0.021014	0.035456	0.065732	-0.05106	-0.0996
40	福岡	-0.05803	-0.11767	-0.07563	-0.15212	-0.12705	-0.25026	-0.03534	-0.07097
41	佐賀	-0.09252	-0.17709	-0.08196	-0.15685	-0.11111	-0.21229	-0.16087	-0.30762
42	長崎	-0.04967	-0.103	-0.09391	-0.18719	-0.09841	-0.19883	0.099182	0.178107
43	熊本	-0.07704	-0.14489	-0.07296	-0.13789	-0.0268	-0.05285	-0.00346	-0.01049
44	大分	-0.08929	-0.17578	-0.08361	-0.16537	-0.07221	-0.14384	-0.12554	-0.24689
45	宮崎	-0.04258	-0.07666	-0.04343	-0.07937	-0.03603	-0.06839	-0.10353	-0.19489
46	鹿児島	-0.06203	-0.11194	-0.05524	-0.09914	-0.06503	-0.11679	-0.04047	-0.07471
47	沖縄	-0.05588	-0.10918	-0.02772	-0.05953	-0.06353	-0.12829	-0.12097	-0.2544

（注）地域間価格差指数は、全国幾何平均との乖離率で表示。

付表３　産出価格ベース地域間価格差指数の付加価値ベースへの変換（サービス業（民間・非営利））

都道府県番号	都道府県名	2004年		2009年		2014年		2019年	
		産出価格	付加価値価格	産出価格	付加価値価格	産出価格	付加価値価格	産出価格	付加価値価格
01	北海道	-0.07142	-0.12703	-0.09229	-0.16347	-0.09322	-0.16249	-0.02613	-0.04722
02	青森	-0.11233	-0.19458	-0.11532	-0.19883	-0.12707	-0.2201	-0.07845	-0.13857
03	岩手	-0.1087	-0.1846	-0.01508	-0.02836	-0.02534	-0.04357	-0.01707	-0.03068
04	宮城	0.016265	0.025549	0.002344	0.001423	0.004402	0.00582	0.01232	0.019872
05	秋田	-0.00652	-0.01657	-0.02386	-0.04491	-0.00594	-0.01359	-0.02175	-0.03951
06	山形	0.02458	0.035613	0.039962	0.06254	0.010358	0.011275	-0.01949	-0.04118
07	福島	0.02787	0.042868	-0.00443	-0.01293	-0.02982	-0.05713	-0.03318	-0.06335
08	茨城	-0.04457	-0.07867	-0.01868	-0.03615	-0.0819	-0.14341	-0.01144	-0.02192
09	栃木	0.03108	0.049065	0.027957	0.043476	0.013504	0.017556	0.014391	0.020028
10	群馬	0.028408	0.046038	0.036493	0.059506	0.021248	0.033463	-0.02059	-0.0319
11	埼玉	0.050156	0.079218	0.070303	0.113365	0.087143	0.142772	0.068571	0.110594
12	千葉	0.05187	0.080378	0.013568	0.016354	0.048226	0.079056	0.056644	0.092004
13	東京	0.132726	0.216051	0.154274	0.254215	0.155499	0.256205	0.136937	0.222788
14	神奈川	0.118839	0.189757	0.159986	0.259075	0.16537	0.267796	0.15304	0.246507
15	新潟	0.030427	0.04652	0.031067	0.047871	0.043881	0.07204	0.045082	0.074774
16	富山	-0.07938	-0.13953	-0.06136	-0.10919	-0.06418	-0.11033	0.010803	0.013764
17	石川	-0.07436	-0.12839	-0.07272	-0.12663	-0.08084	-0.13593	0.021776	0.032527
18	福井	-0.10939	-0.18797	-0.09662	-0.16709	-0.09548	-0.16576	-0.01775	-0.03241
19	山梨	0.012803	0.018013	-0.03799	-0.06934	-0.02357	-0.04404	-0.00711	-0.01541
20	長野	0.063819	0.10536	0.0587	0.09602	0.056286	0.091993	0.018329	0.028825
21	岐阜	0.039244	0.063058	0.042518	0.070063	0.035902	0.058403	0.003061	0.002506
22	静岡	0.055545	0.089219	0.051695	0.082731	0.045011	0.072034	0.006045	0.003614
23	愛知	0.056195	0.085602	0.075605	0.119523	0.042869	0.06725	0.049452	0.0803
24	三重	-0.00537	-0.01011	-0.08763	-0.14781	-0.07142	-0.12049	-0.02234	-0.0381
25	滋賀	0.046131	0.073193	0.035021	0.053347	0.041137	0.063925	0.004936	0.003485
26	京都	0.069419	0.107792	0.091484	0.143957	0.128008	0.2063	0.073293	0.116001
27	大阪	0.100111	0.159907	0.050452	0.077255	0.022597	0.032288	0.046783	0.074658
28	兵庫	-0.00584	-0.01857	0.010574	0.008701	0.049412	0.074227	0.067266	0.108746
29	奈良	0.047148	0.072847	0.039453	0.059378	0.051412	0.081262	0.005459	0.007379
30	和歌山	0.013094	0.018434	0.041961	0.06647	0.002979	-0.00194	-0.01865	-0.03443
31	鳥取	-0.03087	-0.05386	-0.07517	-0.12977	-0.13456	-0.23003	-0.04109	-0.06993
32	島根	0.021713	0.032446	0.005452	0.004285	0.019079	0.026523	-0.01242	-0.02571
33	岡山	0.039682	0.062919	0.032461	0.050892	0.030227	0.048187	-0.03167	-0.05552
34	広島	-0.02385	-0.04244	0.025389	0.038267	0.008633	0.013631	0.023591	0.035682
35	山口	0.028112	0.041414	-0.01211	-0.02418	0.028337	0.04286	-0.04358	-0.07567
36	徳島	-0.04535	-0.07714	-0.04787	-0.08328	-0.01136	-0.02384	-0.00682	-0.01432
37	香川	-0.05412	-0.09355	-0.03488	-0.06158	0.012513	0.017608	-0.01131	-0.02211
38	愛媛	-0.05659	-0.09664	-0.02441	-0.04353	-0.02923	-0.05333	-0.02054	-0.0395
39	高知	-0.0187	-0.032	-0.02199	-0.0353	0.00889	0.013336	-0.03355	-0.06097
40	福岡	0.017101	0.02561	0.026607	0.042108	0.018076	0.028876	-0.00981	-0.02039
41	佐賀	-0.03469	-0.05831	-0.06125	-0.10322	-0.08245	-0.13885	-0.07948	-0.13333
42	長崎	0.04243	0.07011	0.019009	0.029926	0.036512	0.057344	0.006185	-0.00253
43	熊本	-0.02777	-0.04874	-0.03572	-0.06379	-0.01034	-0.01989	-0.02591	-0.04821
44	大分	-0.02037	-0.0353	-0.03553	-0.06332	-0.02697	-0.04816	-0.06387	-0.10938
45	宮崎	-0.04704	-0.07837	-0.03944	-0.06557	-0.01967	-0.03435	-0.05038	-0.08558
46	鹿児島	-0.06337	-0.10648	-0.07795	-0.13174	-0.0864	-0.14568	-0.06015	-0.1015
47	沖縄	-0.12417	-0.21347	-0.05001	-0.08897	-0.08773	-0.15235	-0.03944	-0.06725

（注）地域間価格差指数は、全国幾何平均との乖離率で表示。