（別添１－３）

JIP データベースデータ収集・入力に関する資料（労働編）

労働使用統計一覧

No.	統計資料名	詳細資料名	作成元・出所	入手方法		作成周期	公表時期
1	賃金センサス （賃金構造基本統計調査）	平成20年賃金構造基本統計調査	厚生労働省大臣官房統計情報部賃金福祉統計課	WEB	e-Stat 政府統計の総合窓口	毎年	調査対象年の翌年の8月頃
2	工業統計表	工業統計調査　平成19年確報　産業編	経済産業省経済産業政策局調査統計部構造統計課	WEB	経済産業省ホームページ	毎年	調査対象年の翌々年の4月頃
3	労働力調査	労働力調査　長期時系列データ 労働力調査　基本集計	総務省統計局統計調査部国勢統計課労働力人口統計室	WEB	総務省統計局ホームページ	毎年	調査対象年の翌年の3月頃
4	農林水産省統計表	第82次農林水産省統計表 平成18年～19年	農林水産省大臣官房統計部	出版物	農林水産省大臣官房統計部	毎年	調査対象年の翌年の5月頃
5	農業経営統計調査	農業経営統計調査 平成19年　個別経営の営農類型別経営統計（水田作経営） 農業経営統計調査 平成19年　個別経営の営農類型別経営統計（野菜作・果樹作・花き作経営） 農業経営統計調査 平成19年　個別経営の営農類型別経営統計（畑作経営） 農業経営統計調査 平成19年　個別経営の営農類型別経営統計（酪農・肉用牛・養豚・採卵養鶏・ブロイラー養鶏経営）	農林水産省大臣官房統計部経営・構造統計課	WEB	農林水産省ホームページ	毎年	調査対象年の翌年の12月頃
6	産業連関表　雇用表	平成17年(2005年)産業連関表(確報)　雇用表（生産活動部門別従業者内訳表）	総務省統計局	WEB	総務省統計局ホームページ	5年毎	調査対象年の3～4年後
7	農業構造動態調査報告書	平成19年農業構造動態調査結果概要	農林水産省大臣官房統計部経営・構造統計課	WEB	農林水産省ホームページ	毎年	調査対象年の翌年の8月頃
8	医療施設調査病院報告	平成19年病院報告	厚生労働省大臣官房統計情報部人口動態・保健統計課	WEB	厚生労働省ホームページ	毎年	調査対象年の翌年の9月頃

労働使用統計一覧

No.	統計資料名	詳細資料名	作成元・出所	入手方法		作成周期	公表時期
9	国民経済計算年報	平成19年度国民経済計算（平成12年基準・93SNA） 5. 付表 (3)経済活動別の就業者数・雇用者数、労働時間数	内閣府経済社会総合研究所	WEB	内閣府ホームページ	毎年	調査対象年の翌々年の12月頃
10	毎月勤労統計調査年報	毎月勤労統計調査　全国調査　年報	厚生労働省大臣官房統計情報部	WEB	厚生労働省ホームページ	毎年	調査対象年の翌年の2月頃
11	国勢調査（※）	昭和45年国勢調査～平成17年国勢調査	総務省統計局統計調査部　国勢統計課	WEB／出版物	WEB:e-Stat 政府統計の総合窓口 出版物：日本統計協会他	5年毎	調査対象年の3～4年後
12	賃金センサス （賃金構造基本統計調査）（※）	昭和45年賃金構造基本統計調査　～平成19年賃金構造基本統計調査	厚生労働省大臣官房統計情報部賃金福祉統計課	WEB／出版物	WEB:e-Stat 政府統計の総合窓口 出版物：労働法令協会他	毎年	調査対象年の翌年の8月頃
13	産業連関表　雇用マトリックス（※）	産業連関表　雇用マトリックス（生産活動部門別職業別雇用者数表）	総務省統計局	WEB／出版物	WEB:総務省統計局ホームページ 出版物：総務省統計局	5年毎	調査対象年の3～4年後

※No.11～13は過去データの収集のため、初年度（平成21年度）のみ収集作業を行うこと。2年目以降は収集の必要なし。

1. 統計資料名

No.1 賃金センサス（賃金構造基本統計）

2. 収集方法

WEBからのダウンロード

3. 所在・出版元

e-Stat 政府統計の総合窓口
- 賃金構造基本統計調査
  - 平成20年賃金構造基本統計調査
    - 全国　産業大分類
      - 年齢階級別きまって支給する現金給与額、所定内給与額及び年間賞与その他特別給与額
        - D・E・F
        - G・H・I・J・K・L
        - M・N・O・P・Q
    - 全国　産業中分類
      - 年齢階級別きまって支給する現金給与額、所定内給与額及び年間賞与その他特別給与額
        - E06～E08
        - F09～F12
        - F13～F16
        - F17～F22
        - F23～F25
        - F26～F29
        - F30～F32
        - G33・G36（民・公営計）
        - H37～H41
        - I42（民・公営計）・I43～I48
        - J49-54～J57
        - J58～J60
        - K61～K67
        - M70-71～M72
        - N73・N75
        - O76～O77
        - P78（民・公営計）・P79
        - Q80～Q83
        - Q84～Q87
        - Q88～Q91
    - 職種
      - 職種・性、年齢階級別きまって支給する現金給与額、所定内給与額及び年間賞与その他特別給与額

※上記の□で囲まれた24ファイルを収集すること。
※対象年の**翌年**のデータを収集すること
（平成21年度は、「平成20年賃金構造基本統計調査 」を収集すること）
※「e-Stat政府統計の総合窓口」の検索機能を使用することで該当する統計資料を表示することが可能。

4. 使用項目　（計　2　項目）

①	各ファイル・各シートの「第１表　　年齢階級別きまって支給する現金給与額、所定内給与額及び年間賞与その他特別給与額」の男女計、男・学歴計、女・学歴計及び男女、学歴、年齢階級別の「企業規模計」の「所定内実労働時間数」、「超過実労働時間数」、「決まって支給する現金給与額」、「年間賞与その他特別給与額」、「労働者数」
②	「職種・性、年齢階級別きまって支給する現金給与額、所定内給与額及び年間賞与その他特別給与額（産業計）」表の男女、職種、年齢階級別の「企業規模計」の「所定内実労働時間数」、「超過実労働時間数」、「決まって支給する現金給与額」、「年間賞与その他特別給与額」、「労働者数」

	A	B	C	D	E	F	G	H	I	J	K	L	M
1					第1表　　年齢階級別きまって支給する現金給与額、所定内給与額及び								
2					D 鉱業								
3													
4				区　分	企業規模計								
5					年齢	勤続年数	所定内実労働時間数	超過実労働時間数	きまって支給する現金給与額	所定内給与額	年間賞与その他特別給与額	労働者数	年齢
6													
7					歳	年	時	時	千円	千円	千円	十人	歳
8	D 鉱業												
9		男女計			46.6	14.3	169	14	329.6		853.4	1,586	
10				～　17歳	-	-	-	-	-	-	-	-	-
11			18	～　19	19.2	1.0	158	7	180.5	168.6	320.8	11	19.2
12			20	～　24	22.8	2.4	164	11	222.4	200.1	445.8	47	22.1
13			25	～　29	27.7	5.7	165	16	260.7	229.3	626.6	90	27.5
14			30	～　34	32.8	8.2	167	13	289.6	262.2	754.3	138	32.8
15			35	～　39	37.6	10.3	166	17	320.9	285.8	828.3	182	37.3
16			40	～　44	42.6	12.5	168	17	343.6	308.7	970.4	210	42.9
17			45	～　49	47.5	15.4	169	13	359.9	332.3	1024.6	225	47.8
18			50	～　54	52.6	17.5	170	13	369.0	342.0	1072.4	233	52.2
19			55	～　59	57.6	20.1	172	13	361.7	336.1	950.5	291	57.5
20			60	～　64	62.1	18.1	176	11	281.8	264.5	395.0	117	60.8
21			65歳	～	68.1	19.5	175	8	266.4	253.9	258.4	42	-
22		男											
23		学歴計			46.7	14.5	169	15	344.4	314.3	896.6	1,403	43.2
24				～　17歳	-	-	-	-	-	-	-	-	-
25			18	～　19	19.1	1.0	159	7	180.5	168.0	237.4	10	19.2
26			20	～　24	22.9	2.4	163	12	227.9	203.4	443.3	42	22.3
27			25	～　29	27.7	5.6	165	17	268.7	235.2	621.8	80	27.8
28			30	～　34	32.9	8.3	167	14	297.6	268.1	771.0	124	32.8
29			35	～　39	37.5	10.5	166	18	335.8	297.0	864.2	158	37.1
30			40	～　44	42.6	12.9	168	18	361.4	322.9	1028.3	183	42.8
31			45	～　49	47.5	15.5	169	14	381.2	350.8	1117.4	193	47.9
32			50	～　54	52.5	17.9	170	14	388.8	359.7	1149.5	206	52.2
33			55	～　59	57.6	20.5	172	13	380.3	352.8	1001.6	260	57.4
34			60	～　64	62.0	18.0	176	11	288.2	270.0	413.1	110	60.8
35			65歳	～	68.0	18.6	175	9	267.9	254.6	235.3	38	-

※上記例は平成19年。平成20年のデータを収集すること。

36	中学卒	53.4	16.1	175	16	299.2	①	476.8	284	①
37	～ 17歳	-	-	-	-	-	-	-	-	-
38	18 ～ 19	19.5	1.7	154	16	221.8	193.8	711.3	1	-
39	20 ～ 24	22.4	2.3	177	6	204.3	196.3	200.3	3	-
40	25 ～ 29	27.9	4.3	184	14	243.8	219.7	192.1	5	-
41	30 ～ 34	32.9	7.0	181	17	267.7	242.6	259.1	9	-
42	35 ～ 39	37.9	8.8	170	16	284.1	257.3	439.0	16	-
43	40 ～ 44	42.4	9.2	173	25	301.0	258.3	447.3	21	-
44	45 ～ 49	47.7	14.6	168	18	315.2	280.8	653.1	23	-
45	50 ～ 54	52.9	17.5	173	16	319.1	289.3	580.5	51	-
46	55 ～ 59	57.7	19.0	175	16	320.1	290.7	566.8	83	-
47	60 ～ 64	62.0	18.4	178	14	279.2	256.4	359.8	57	-
48	65歳 ～	68.0	19.5	174	6	247.9	238.2	172.2	15	-
49	高校卒	45.3	13.9	169	16	326.6	292.0	730.2	879	41.6
50	～ 17歳	-	-	-	-	-	-	-	-	-
51	18 ～ 19	19.1	0.9	160	6	175.2	164.7	176.8	9	19.2
52	20 ～ 24	22.8	2.7	164	14	227.6	197.9	465.4	30	21.4
53	25 ～ 29	27.7	6.5	166	19	263.2	226.9	608.7	55	28.1
54	30 ～ 34	32.9	9.0	167	14	288.9	258.1	706.5	84	33.1
55	35 ～ 39	37.5	10.4	168	20	317.3	275.6	693.2	111	36.9
56	40 ～ 44	42.6	13.1	168	20	348.5	304.7	824.8	135	42.7
57	45 ～ 49	47.5	14.7	170	16	345.6	308.8	747.0	128	47.7
58	50 ～ 54	52.4	16.7	171	16	362.5	327.6	899.5	115	52.0
59	55 ～ 59	57.5	21.0	172	14	366.4	335.1	844.4	148	57.6
60	60 ～ 64	62.0	17.9	173	10	279.7	264.8	386.4	47	60.8
61	65歳 ～	68.1	17.3	176	9	259.0	243.2	201.2	18	-
62	高専・短大卒	43.4	14.4	169	15	379.4	353.1	976.6	38	46.8
63	～ 17歳	-	-	-	-	-	-	-	-	-
64	18 ～ 19	-	-	-	-	-	-	-	-	-
65	20 ～ 24	23.8	2.8	152	1	227.6	221.6	904.4	2	-
66	25 ～ 29	27.5	5.8	170	23	289.7	260.8	436.4	3	-
67	30 ～ 34	32.6	9.2	168	11	294.6	269.5	874.0	6	31.5
68	35 ～ 39	37.5	11.3	172	13	348.5	323.0	814.4	5	-
69	40 ～ 44	42.3	13.5	171	12	381.1	353.3	968.9	5	43.5
70	45 ～ 49	47.1	16.8	167	18	389.6	366.0	1402.9	4	-
71	50 ～ 54	52.4	18.9	174	34	425.1	367.7	711.8	6	53.5
72	55 ～ 59	57.3	21.2	164	3	506.9	499.1	1418.5	7	56.5
73	60 ～ 64	61.8	11.8	183	0	437.2	437.2	989.3	0	-
74	65歳 ～	67.5	45.5	161	0	281.0	281.0	562.0	0	-
75	大学・大学院卒	44.2	14.9	162	6	478.5	464.6	2193.8	202	44.8
76	～ 17歳	-	-	-	-	-	-	-	-	-
77	18 ～ 19	-	-	-	-	-	-	-	-	-
78	20 ～ 24	23.7	0.8	157	6	239.9	226.3	345.3	7	23.8
79	25 ～ 29	27.4	3.1	157	11	291.7	263.9	830.5	17	27.2
80	30 ～ 34	32.9	6.3	162	12	339.1	311.4	1158.1	25	32.4
81	35 ～ 39	37.3	11.7	157	14	446.6	410.2	1888.4	25	37.2
82	40 ～ 44	42.6	15.5	163	3	489.6	483.6	2787.4	23	43.1
83	45 ～ 49	47.5	18.3	164	4	536.0	528.4	2577.5	39	47.9
84	50 ～ 54	52.6	22.3	163	2	576.1	572.8	2925.2	34	52.3
85	55 ～ 59	57.5	22.2	161	1	647.5	645.5	3439.5	23	57.4
86	60 ～ 64	61.7	15.7	174	0	431.5	431.3	1097.8	6	-
87	65歳 ～	67.4	19.1	178	15	384.4	366.8	600.2	4	-

D鉱業 / E建設業 / F製造業

※上記例は収集対象の表の一部である。全産業のデータを収集すること。
※「女」についても「男」と同様のデータを収集すること。
※上記例は平成19年。平成20年のデータを収集すること。

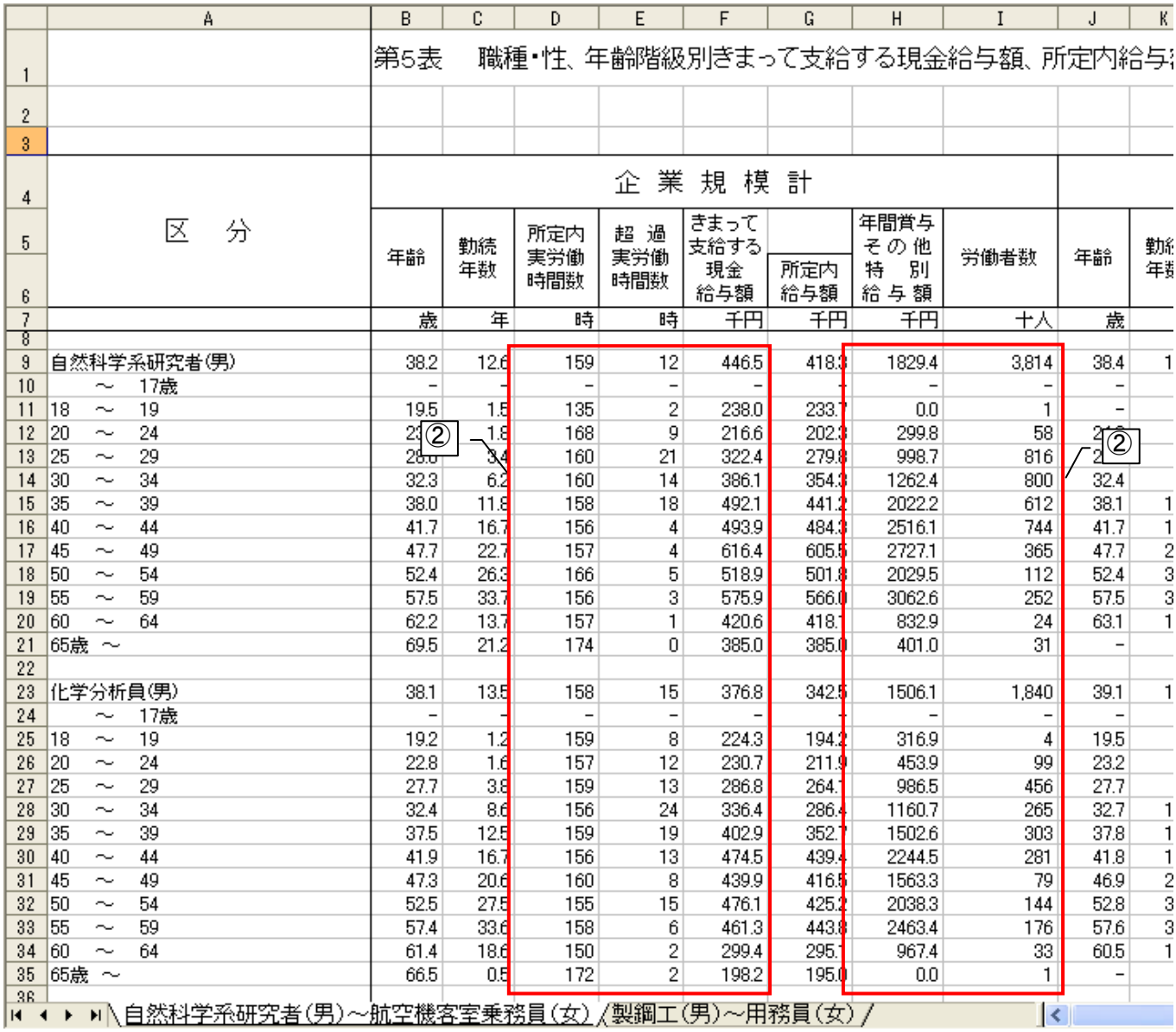

第5表　職種・性、年齢階級別きまって支給する現金給与額、所定内給与

区分	企業規模計									
	年齢	勤続年数	所定内実労働時間数	超過実労働時間数	きまって支給する現金給与額	所定内給与額	年間賞与その他特別給与額	労働者数	年齢	勤続年数
	歳	年	時	時	千円	千円	千円	十人	歳	
自然科学系研究者(男)	38.2	12.6	159	12	446.5	418.3	1829.4	3,814	38.4	1
～ 17歳	-	-	-	-	-	-	-	-	-	
18 ～ 19	19.5	1.5	135	2	238.0	233.7	0.0	1	-	
20 ～ 24	23	1.8	168	9	216.6	202.3	299.8	58	2	
25 ～ 29	28.0	3.4	160	21	322.4	279.8	998.7	816	2	
30 ～ 34	32.3	6.2	160	14	386.1	354.3	1262.4	800	32.4	
35 ～ 39	38.0	11.8	158	18	492.1	441.2	2022.2	612	38.1	1
40 ～ 44	41.7	16.7	156	4	493.9	484.3	2516.1	744	41.7	1
45 ～ 49	47.7	22.7	157	4	616.4	605.5	2727.1	365	47.7	2
50 ～ 54	52.4	26.3	166	5	518.9	501.8	2029.5	112	52.4	3
55 ～ 59	57.5	33.7	156	3	575.9	566.0	3062.6	252	57.5	3
60 ～ 64	62.2	13.7	157	1	420.6	418.1	832.9	24	63.1	1
65歳 ～	69.5	21.2	174	0	385.0	385.0	401.0	31	-	
化学分析員(男)	38.1	13.5	158	15	376.8	342.5	1506.1	1,840	39.1	1
～ 17歳	-	-	-	-	-	-	-	-	-	
18 ～ 19	19.2	1.2	159	8	224.3	194.2	316.9	4	19.5	
20 ～ 24	22.8	1.6	157	12	230.7	211.9	453.9	99	23.2	
25 ～ 29	27.7	3.8	159	13	286.8	264.1	986.5	456	27.7	
30 ～ 34	32.4	8.6	156	24	336.4	286.4	1160.7	265	32.7	1
35 ～ 39	37.5	12.5	159	19	402.9	352.7	1502.6	303	37.8	1
40 ～ 44	41.9	16.7	156	13	474.5	439.4	2244.5	281	41.8	1
45 ～ 49	47.3	20.6	160	8	439.9	416.5	1563.3	79	46.9	2
50 ～ 54	52.5	27.5	155	15	476.1	425.2	2038.3	144	52.8	3
55 ～ 59	57.4	33.6	158	6	461.3	443.8	2463.4	176	57.6	3
60 ～ 64	61.4	18.6	150	2	299.4	295.1	967.4	33	60.5	1
65歳 ～	66.5	0.5	172	2	198.2	195.0	0.0	1	-	

自然科学系研究者(男)～航空機客室乗務員(女) / 製鋼工(男)～用務員(女) /

※上記例は収集対象の表の一部である。全職種、全年齢階級のデータを収集すること。
※「女」についても、「男」と同様のデータを収集すること。
※上記例は平成19年。平成20年のデータを収集すること。

1. 統計資料名

No.2 工業統計表

2. 収集方法

WEBからのダウンロード

3. 所在・出版元

経済産業省ホームページ
└ 統計
　└ 工業統計調査
　　└ 調査の結果
　　　└ 統計表一覧
　　　　└ 平成19年確報　産業編

※上記の□で囲まれた1ファイルを収集すること。

4. 使用項目　（計　1　項目）

①	「1　産業別統計表（産業細分類別）」「(1) 従業者4人以上の事業所に関する統計表」の各産業分類の従業者数

平成18年工業統計表「産業編」データ （経済産業省経済産業政策局調査統計部）[平成20年5月28日公表]

[GO TO INDEX]

１．産業別統計表（産業細分類別）

(1) 従業者４人以上の事業所に関する統計表

産業分類	年次	事業所数	従業者数（人）	現金給与総額（百万円）	原材料使用額等（百万円）	製造品出荷額等（百万円）
0000 製造業計	2002	290848	8323589	37108782	152082143	269361805
0000 製造業計	2003	r 293910	r 8226302	r 35636118	r 156366867	r 273409438
0000 製造業計	2004	r 270905	r 8111614	r 35475193	r 164565748	r 283475718
0000 製造業計	2005	r 276715	r 8156992	r 35722578	r 174760879	r 295345543
0000 製造業計	2006	258543	8225442	36236436	191033327	314834621
0900 食料品製造業	2002	35739	1137521	①8854	13246793	22984018
0900 食料品製造業	2003	36150	1127507	3763	13119265	22761509
0900 食料品製造業	2004	33886	1107720	3045676	13273198	22789227
0900 食料品製造業	2005	34196	1104292	3012486	13266026	22677541
0900 食料品製造業	2006	32352	1093080	2986147	13222229	22673228
0910 畜産食料品製造業	2002	2579	137292	①8153	3211449	4722953
0910 畜産食料品製造業	2003	2575	138964	431164	3185967	4625079
0910 畜産食料品製造業	2004	2475	136330	421883	3249820	4726334
0910 畜産食料品製造業	2005	2507	136158	419423	3321880	4749381
0910 畜産食料品製造業	2006	2476	135958	414785	3312330	4731114
0911 肉製品製造業	2002	1090	60089	①8394	1336142	1822695
0911 肉製品製造業	2003	1081	61848	179374	1337642	1834064
0911 肉製品製造業	2004	1054	59869	175093	1383869	1888440
0911 肉製品製造業	2005	1062	59367	171075	1395853	1862027
0911 肉製品製造業	2006	1078	60221	170593	1396724	1881839
0912 乳製品製造業	2002	711	41512	①4041	1446481	2268904
0912 乳製品製造業	2003	704	40874	165828	1416366	2156637
0912 乳製品製造業	2004	669	40580	163062	1433755	2209330
0912 乳製品製造業	2005	674	39964	161002	1455131	2208418
0912 乳製品製造業	2006	646	39442	156913	1439401	2169852
0919 その他の畜産食料品製造業	2002	778	35691	①5718	428826	631354
0919 その他の畜産食料品製造業	2003	790	36242	85961	431959	634379

INDEX / T01 / T02 / T03 / T04 / T05 / T06 / T11 / T12 / T13 / T14 / T15 / 1100 / 1210 / 1220 / 1230 / 1310 / 2100 / 2200 / 3110 / 3120 / 32

※すべての産業分類について従業者数を収集すること
※上記例は平成18年。平成19年のデータを収集すること

1. 統計資料名

No.3 労働力調査

2. 収集方法

WEBからのダウンロード

3. 所在・出版元

総務省統計局ホームページ
└ 統計データ
　└ 労働力調査
　　├ 長期時系列データ
　　│ └ 年平均結果―全国
　　│ 　├ 従業上の地位別就業者数
　　│ 　└ 年齢階級(5歳階級)別就業者数及び就業率
　　└ 労働力調査 調査結果
　　 ├ 基本集計
　　 │ └ 最新年平均の結果
　　 │ 　└ 結果表・データベース(年平均)(全国)
　　 │ 　　└ 2007年
　　 │ 　　 └ 産業，従業上の地位(雇用者については従業者規模)別就業者数
　　 └ 詳細集計
　　 　└ 最新年平均の結果
　　 　 └ 結果表・データベース(年平均)(全国)
　　 　 　└ 2007年
　　 　 　 └ 年齢階級・教育，就業状態別15歳以上人口

※上記の□で囲まれた4ファイルを収集すること。

4. 使用項目　（計　4　項目）

①	「従業上の地位別就業者数」ファイル：表「(1)従業上の地位，男女別就業者数」の「総数」、男女別の「総数」、「自営業主」、「家族従業者」、「雇用者」
②	「年齢階級(5歳階級)別就業者数及び就業率」ファイル：表「（3）年齢階級別就業者数及び就業率」の「総数」、男女別の「総数」、男女別の各年齢階級の就業者数
③	「産業，従業上の地位(雇用者については従業者規模)別就業者数」ファイル：表「産業，従業上の地位(雇用者については従業者規模)別就業者数」の「総数」、男女別の「総数」、産業別の就業者数 ※1：運輸業、通信業、郵便局をまとめて「運輸・通信業」として集計 ※2：卸売・小売業、一般飲食店、遊興飲食店をまとめて「卸売・小売業、飲食店」として集計 ※3：金融・保険業、不動産業をまとめて「金融・保険業、不動産業」として集計 ※4：通信業以外の情報通信業、宿泊業、医療・福祉、教育・学習支援業、郵便局以外の複合サービス業、サービス業(他に分類されないもの)をまとめてサービス業として集計
④	「年齢階級・教育，就業状態別15歳以上人口」ファイル：表「第4表　年齢階級・教育，就業状態別15歳以上人口」の「就業者の総数」、男女別の「総数」、各学歴の就業者数(在学中及び卒業)

	A	B	C	K	L	M	N	O	S	T	U	V	W
1		参考表4	(1)従業上の地										
2	Reference Table 4		(1)Employed per										
3													
4			(単位 万人) (										
5	年次	Year	総数	男	Male				女	Female			
6			総数 1)	総数 1)	自営業主		家族従業者	雇用者	総数 1)	自営業主		家族従業者	雇用者
7						うち雇有 2)					うち雇有 2)		
8			Total 1)	Total 1)	Self-employed worker	With employee	Family worker	Employee	Total 1)	Self-employed worker	With employee	Family worker	Employee
51	5	1993	6450	3840	562	158	75	3193	2610	251	35	343	2009
52	6	1994	6453	3839	556	157	72	3202	2614	240	34	334	2034
53	7	1995	6457	3843	550	157	70	3215	2614	234	36	327	2048
54	8	1996	6486	3858	543	158	67	3238	2627	222	35	315	2084
55	9	1997	6557	3892	550	160	68	3264	2665	223	36	308	2127
56	10	1998	6514	3858	537	153	66	3243	2656	224	36	301	2124
57	11	1999	6462	3831	538	149	66	3215	2632	217	35	291	2116
58	12	2000	6446	3817	527	149	63	3216	2629	204	33	278	2140
59	13	2001	6412	3783	506	143	60	3201	2629	187	33	265	2168
60	14	2002	6330	3736	495	139	58	3170	2594	175	31	247	2161
61	15	2003	6316	3719	488	135	58	3156	2597	172	30	238	2177
62	16	2004	6329	3713	487	134	58	3154	2616	169	30	232	2203
63	17	2005	6356	3723	485	134	56	3184	2633	166	29	226	2229
64	18	2006	6382	3730	472	136	45	3194	2652	160	29	202	2277
65	19	2007	6412	3753	467	136	42	3226	2659	155	29	194	2297
66	20	2008	6385	3729	458	134	41	3212	2656	148	27	182	2312
67			1) 不詳を含む										
68			2) 昭和42年以										
69			結果の利用										
70			3) 昭和28年～										
71			1) Includes "stati										
72			2) The figures in										
73			3) "Regular empl										
74													
75													

①

長期04

	A	B	C	D	E	F	G	H	I	J	K	L	M	N	O	P
1		参考表3	(3) 年齢階級別就業者数及び就業率													
2	Reference Table 3		(3) Employed person and employment rate by age group													
3																
4			(単位 万人) (Ten thousand persons)													
5	年次	Year	就業者		Employed person											
6			総数	15～19歳	20～24	25～29	30～34	35～39	40～44	45～49	50～54	55～59	60～64	65歳以上		
7															65～69	70歳以上
8			Total	years old										or more		
36	5	1993	6450	158	697	654	579	631	858	786	696	585	394	413	237	176
37	6	1994	6453	146	704	671	580	621	792	819	725	575	391	428	244	184
38	7	1995	6457	134	698	686	591	605	742	868	716	579	397	438	247	191
39	8	1996	6486	131	689	726	594	599	707	918	682	593	398	448	250	199
40	9	1997	6557	131	669	743	611	610	686	908	705	617	408	469	259	210
41	10	1998	6514	126	639	756	622	610	656	853	745	625	405	476	259	217
42	11	1999	6462	119	596	766	637	607	643	787	777	648	398	483	259	224
43	12	2000	6446	117	575	775	648	621	632	740	824	639	392	482	256	227
44	13	2001	6412	115	546	771	681	618	628	703	869	605	396	480	255	225
45	14	2002	6330	109	517	735	703	623	629	670	843	617	408	477	252	225
46	15	2003	6316	103	499	717	718	643	634	652	799	658	417	477	248	229
47	16	2004	6329	98	485	697	737	658	637	647	747	700	442	480	244	236
48	17	2005	6356	97	482	676	743	672	653	643	707	747	442	495	250	245
49	18	2006	6382	96	478	662	739	706	655	639	680	790	426	510	260	250
50	19	2007	6412	94	469	629	727	731	669	649	657	785	464	539	279	260
51	20	2008	6385	92	459	616	701	746	681	649	639	741	507	553	288	265
52			1) (就業者÷15歳以上人口) ×100													
53			1) (Employed person / Population of 15 years old or more) * 100													
54																
55																
56																
57																
58																
59																
60																
61																

②

総数/男/女/

	A	B	C	D	E	F	G	H	I	J	K	L	M	N	O	P
1		参考表3	（３）年齢階級別就業者数及び就業率													
2	Reference Table 3		(3) Employed person and employment rate by age group													
3																
4			(単位 万人) (Ten thousand persons)													
5	年次	Year	就業者		Employed person											
6			総数	15～19歳	20～24	25～29	30～34	35～39	40～44	45～49	50～54	55～59	60～64	65歳以上		
7															65～69	70歳以上
8			Total	years old										or more		
9	男	Male														
36	5	1993	3840	84	359	400	381	391	502	454	409	359	247	255	147	107
37	6	1994	3839	77	362	408	381	385	464	475	424	354	245	265	153	111
38	7	1995	3843	71	358	414	388	378	435	503	420	354	248	272	156	116
39	8	1996	3858	70	355	436	387	373	416	530	401	361	250	279	157	122
40	9	1997	3892	71	346	445	395	377	400	523	413	376	254	293	163	130
41	10	1998	3858	66	328	449	402	377	385	491	436	378	251	296	164	132
42	11	1999	3831	62	304	452	410	378	378	454	455	391	246	301	164	137
43	12	2000	3817	61	291	457	415	387	372	426	481	386	242	301	162	139
44	13	2001	3783	59	276	451	431	382	367	402	506	366	244	300	163	137
45	14	2002	3736	57	264	425	440	385	367	384	491	373	251	299	161	138
46	15	2003	3719	52	254	409	448	395	371	373	464	397	258	296	156	140
47	16	2004	3713	50	244	395	455	404	372	370	② 433	421	272	297	153	144
48	17	2005	3723	50	242	382	457	411	379	365	408	448	271	309	158	151
49	18	2006	3730	49	241	373	453	430	380	362	390	474	263	316	163	153
50	19	2007	3753	48	240	354	444	444	387	365	376	469	288	338	175	163
51	20	2008	3729	46	234	346	425	452	396	367	364	439	314	347	182	165
52			1) （就業者÷15歳以上人口） ×100													
53			1) (Employed person / Population of 15 years old or more) * 100													
54																
55																
56																
57																
58																
59																
60																

総数 男 女

	A	B	C	D	E	F	G	H	I	J	K	L	M	N	O	P
1		参考表3	（３）年齢階級別就業者数及び就業率													
2	Reference Table 3		(3) Employed person and employment rate by age group													
3																
4			(単位 万人) (Ten thousand persons)													
5	年次	Year	就業者		Employed person											
6			総数	15～19歳	20～24	25～29	30～34	35～39	40～44	45～49	50～54	55～59	60～64	65歳以上		
7															65～69	70歳以上
8			Total	years old										or more		
9	女	Female														
36	5	1993	2610	74	338	254	197	240	355	332	287	226	147	158	90	68
37	6	1994	2614	69	342	263	200	236	328	344	301	222	146	163	90	73
38	7	1995	2614	62	340	272	203	227	307	365	296	225	149	166	91	75
39	8	1996	2627	60	333	289	207	226	291	388	282	231	149	169	92	77
40	9	1997	2665	60	324	298	217	233	286	385	292	242	154	176	96	80
41	10	1998	2656	60	311	308	220	233	272	362	309	247	155	180	95	85
42	11	1999	2632	57	292	314	228	230	265	334	322	257	152	181	95	87
43	12	2000	2629	55	284	318	233	235	261	315	343	253	150	182	94	88
44	13	2001	2629	56	269	320	250	236	261	302	363	240	152	180	92	88
45	14	2002	2594	52	254	310	262	238	261	286	352	244	156	178	92	86
46	15	2003	2597	51	244	307	269	248	263	279	335	261	159	180	91	89
47	16	2004	2616	48	241	302	282	254	265	277	② 314	280	170	183	92	91
48	17	2005	2633	48	241	294	285	261	273	278	299	299	171	185	92	94
49	18	2006	2652	47	238	289	286	276	275	277	291	317	163	194	97	97
50	19	2007	2659	46	229	275	283	286	282	284	281	317	176	201	104	97
51	20	2008	2656	46	225	270	276	294	285	282	275	302	193	207	106	101
52			1) （就業者÷15歳以上人口） ×100													
53			1) (Employed person / Population of 15 years old or more) * 100													
54																
55																
56																
57																
58																
59																
60																

総数 男 女

	G	H	I	J	K	L	M	N	O	P	Q	R	S
3													
4							第9表	産業，従業上の地位（雇用者については従業者規模）別就業者数					
5					平成19年平均	男女計							
6							総数	自営業主					家族従業者
7								総数	雇有業主	雇無業主			
8										総数	一般雇無業主	内職者	
9					産業								
10													
11													
12							1	2	3	4	5	6	7
13					全産業	(1)	6412	622	164	458	437	21	236
14					農林業	(2)	251	119	14	105	105	-	86
15					農業	(3)	246	118	13	105	105	-	86
16					林業	(4)	5	1	0	1	1	-	0
17					非農林業	(5)	6161	503	151	352	332	21	150
18					漁業	(6)	21	9	2	6	6	-	5
19					漁業	(7)	15	7	2	5	5	-	4
20					水産養殖業	(8)	6	2	1	1	1	-	2

③

	G	H	I	J	K	L	M	N	O	P	Q	R	S
118													
119							第9表	産業，従業上の地位（雇用者については従業者規模）別就業者数					
120					平成19年平均	男							
121							総数	自営業主					家族従業者
122								総数	雇有業主	雇無業主			
123										総数	一般雇無業主	内職者	
124					産業								
125													
126													
127							1	2	3	4	5	6	7
128					全産業	(1)	3753	467	136	332	330	2	4
129					農林業	(2)	142	102	13	89	89	-	1
130					農業	(3)	138	101	13	89	89	-	1
131					林業	(4)	4	1	0	1	1	-	
132					非農林業	(5)	3610	365	123	242	241	2	2
133					漁業	(6)	16	8	2	6	6	-	
134					漁業	(7)	12	7	2	5	5	-	
135					水産養殖業	(8)	4	2	1	1	1	-	
136					鉱業	(9)	3	0	0	0	0	-	
137					建設業	(10)	471	85	28	57	57	-	
138					製造業	(11)	800	336	12	24	23	1	
139					食料品製造業	(12)	65	2	1	1	1	0	
140					飲料・たばこ・飼料製造業	(13)	10	0	0	0	0	-	

③

160					輸送用機械器具製造業	(33)	100	1	0	1	1	0	
161					精密機械器具製造業	(34)	19	0	0	0	0	-	
162					その他の製造業	(35)	22	4	1	3	3	0	
163					電気・ガス・熱供給・水道業	(36)	29	-	-	-	-	-	
164					情報通信業	(37)	147	5	0	4	4	-	
165					通信業	(38)	25	0	0	0	0	-	
166					放送業	(39)	5	-	-	-	-	-	
167					情報サービス業	(40)	92	3	0	3	3	-	
168					インターネット附随サービス業	(41)	4	0	0	1	1	-	
169					映像・音声・文字情報制作業	(42)	21	1	0	1	1	-	

③

③（※1）

③（※4）

170	運輸業	(43)	268	15	1	13	13	-	
171	鉄道業	(44)	23	-	-	-	-	-	
172	道路旅客運送業	(45)	52	5	0	4	4	-	
173	道路貨物運送業	(46)	153	10	1	9	9	-	
174	水運業	(47)	6	0	0	0	0	-	
175	航空運輸業	(48)	3	-	-	-	-	-	
176	倉庫業	(49)	9	0	0	0	0	-	
177	運輸に附帯するサービス業	(50)	21	0	0	0	0	-	
178									
179			第9表	産業，従業上の地位（雇用者については従業者規模）別就業者数					
180	平成19年平均	男							
181			総数	自営業主					家族従業者
182				総数	雇有業主	雇無業主			
183						総数	一般雇無業主	内職者	
184	産業								
185									
186									
187			1	2	3	4	5	6	7
188	卸売・小売業	(51)	549	65	24	41	41	-	
189	卸売業	(52)	226	14	4	8	8	-	
190	各種商品小売業	(53)	15	0	-	0	0	-	
191	織物・衣服・身の回り品小売業	(54)	20	5	2	4	4	-	
192	飲食料品小売業	(55)	107	21	9	12	12	-	
193	自動車・自転車小売業	(56)	51	6	2	4	4	-	
194	家具・じゅう器・機械器具小売業	(57)	28	7	2	5	5	-	
195	その他の小売業	(58)	102	15	6	10	10	-	
196	金融・保険業	(59)	76	4	1	3	3	-	
197	不動産業	(60)	54	7	1	6	6	-	
198	飲食店，宿泊業	(61)	138	30	17	13	13	-	
199	一般飲食店	(62)	88	21	12	9	9	-	
200	遊興飲食店	(63)	23	7	4	3	3	-	
201	宿泊業	(64)	28	2	1	1	1	-	
202	医療，福祉	(65)	139	20	13	7	7	-	
203	医療業	(66)	85	20	12	7	7	-	
204	保健衛生	(67)	3	0	-	0	0	-	
205	社会保険・社会福祉・介護事業	(68)	51	0	0	0	0	-	
206	教育，学習支援業	(69)	131	6	1	5	5	-	
207	学校教育	(70)	95	0	0	-	-	-	
208	その他の教育，学習支援業	(71)	35	6	1	5	5	-	
209	複合サービス事業	(72)	47	0	0	0	0	-	
210	郵便局	(73)	23	0	0	0	0	-	
211	協同組合（他に分類されないもの）	(74)	24	-	-	-	-	-	
212	サービス業（他に分類されないもの）	(75)	522	83	22	61	60	0	
213	専門サービス業（他に分類されないもの）	(76)	99	51	9	24	24	-	
214	学術・開発研究機関	(77)	11	-	-	-	-	-	
215	洗濯・理容・美容・浴場業	(78)	38	17	6	10	10	-	
216	その他の生活関連サービス業	(79)	16	2	1	1	1	0	
217	娯楽業	(80)	38	2	1	2	2	-	
218	廃棄物処理業	(81)	27	1	0	0	0	-	
219	自動車整備業	(82)	29	6	2	3	3	-	
220	機械等修理業	(83)	24	4	1	3	3	-	
221	物品賃貸業	(84)	19	1	0	0	0	-	

③（※1）
③（※2）
③（※3）
③（※2）
③（※4）
③（※4）
③（※1）
③（※4）

広告業	(85)	14	1	0	1	1	-	
その他の事業サービス業	(86)	176	15	2	14	13	0	
政治・経済・文化団体	(87)	13	-	-	-	-	-	
宗教	(88)	13	1	0	1	1	-	
その他のサービス業	(89)	2	-	-	-	-	-	
外国公務	(90)	2	-	-	-	-	-	
公務（他に分類されないもの）	(91)	176	-	-	-	-	-	
国家公務	(92)	56	-	-	-	-	-	
地方公務	(93)	119	-	-	-	-	-	
分類不能の産業	(94)	44	2	0	2	2	-	

③

200900

※「女」についても「男」と同様のデータを収集すること

第４表　年齢階級・教育，就業状態別15歳以上人口

平成19年平均　男女計

就業状態，従業上の地位，雇用形態，探している仕事の形態，就業希望の有無，希望している仕事の形態，前職の有無		総数	総数	就業者 総数	就業者 雇用者 総数	就業者 雇用者 うち役員を除く雇用者 総数	正規の職員・従業員	パート・アルバイト	パート	アルバイト
年齢階級，教育		(1)	(2)	(3)	(4)	(5)	(6)	(7)	(8)	
総数	(1)	11019	6403	5561	5174	3441	1164	822	3	
うち 在学中	(2)	832	137	4	134	6	124	4	1	
小学・中学・高校	(3)	443	23	22	22	0	22	1		
短大・高専	(4)	93	20	20	20	1	18	1		
大学・大学院	(5)	297	94	92	92	4	85	2		
うち 卒業	(6)	9969	6144	5325	4950	3378	1020	801	2	
小学・中学・高校・旧中	(7)	6713	3676	3044	2838	1769	740	583	1	
短大・高専	(8)	1444	1004	920	873	571	195	163		
大学・大学院	(9)	1812	1465	1361	1239	1039	84	55		
15～24歳	(10)	1350	558	545	544	292	202	31	1	
うち 在学中	(11)	807	127	124	124	3	119	4	1	
小学・中学・高校	(12)	442	23	22	22	0	21	1		
短大・高専	(13)	88	19	19	19	1	17	1		
大学・大学院	(14)	277	85	84	84	1	81	2		
うち 卒業	(15)	543	431	421	419	289	83	27		
小学・中学・高校・旧中	(16)	340	255	247	246	156	61	19		
短大・高専	(17)	114	100	99	98	72	15	6		
大学・大学院	(18)	88	76	75	75	61	7	2		
25～34歳	(19)	1719	1352	1289	1265	940	181	116		
うち 在学中	(20)	23	9	9	9	3	4	1		

④

第4表

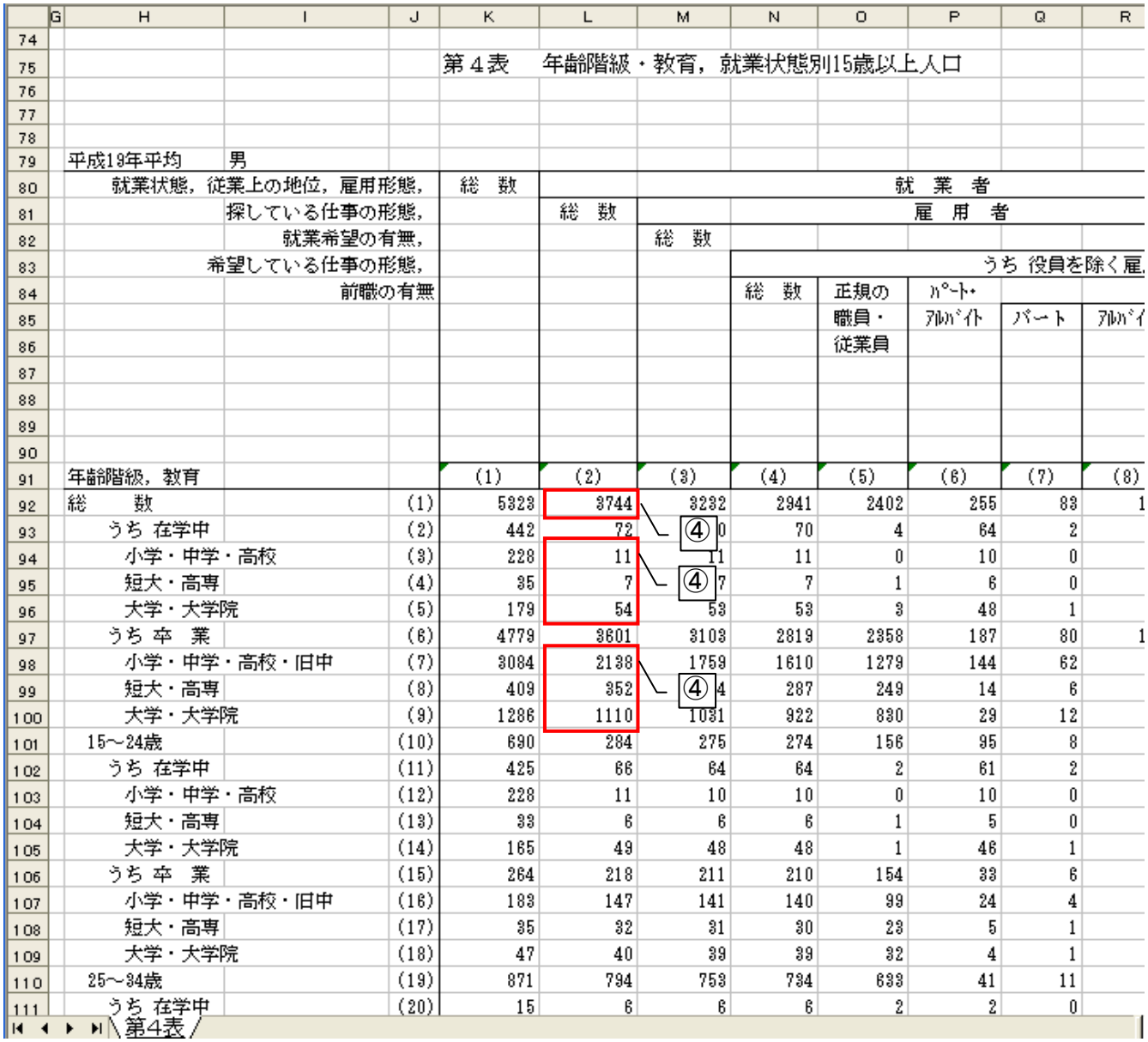

第４表　年齢階級・教育，就業状態別15歳以上人口

平成19年平均　男

			総数	就業者					
就業状態，従業上の地位，雇用形態，探している仕事の形態，就業希望の有無，希望している仕事の形態，前職の有無			総数	総数	雇用者				
					総数	うち 役員を除く雇			
						総数	正規の職員・従業員	ﾊﾟｰﾄ・ｱﾙﾊﾞｲﾄ	ﾊﾟｰﾄ	ｱﾙﾊﾞｲ
年齢階級，教育			(1)	(2)	(3)	(4)	(5)	(6)	(7)	(8)
総数		(1)	5323	3744	3232	2941	2402	255	83	1
うち 在学中		(2)	442	72	④ 0	70	4	64	2	
小学・中学・高校		(3)	228	11	11	11	0	10	0	
短大・高専		(4)	35	7	④ 7	7	1	6	0	
大学・大学院		(5)	179	54	53	53	3	48	1	
うち 卒業		(6)	4779	3601	3103	2819	2358	187	80	1
小学・中学・高校・旧中		(7)	3084	2138	1759	1610	1279	144	62	
短大・高専		(8)	409	352	④ 4	287	249	14	6	
大学・大学院		(9)	1286	1110	1031	922	830	29	12	
15～24歳		(10)	690	284	275	274	156	95	8	
うち 在学中		(11)	425	66	64	64	2	61	2	
小学・中学・高校		(12)	228	11	10	10	0	10	0	
短大・高専		(13)	33	6	6	6	1	5	0	
大学・大学院		(14)	165	49	48	48	1	46	1	
うち 卒業		(15)	264	218	211	210	154	33	6	
小学・中学・高校・旧中		(16)	183	147	141	140	99	24	4	
短大・高専		(17)	35	32	31	30	23	5	1	
大学・大学院		(18)	47	40	39	39	32	4	1	
25～34歳		(19)	871	794	753	734	633	41	11	
うち 在学中		(20)	15	6	6	6	2	2	0	

第4表

※「女」についても「男」と同様のデータを収集すること

1. 統計資料名

No.4 農林水産省統計表

2. 収集方法

出版物

3. 所在・出版元

書名:

第82次農林水産省統計表 平成18年～19年

発行元:

農林水産省大臣官房統計部

※上記の1冊を収集すること。

4. 使用項目　（計　1　項目）

①	「6　農業経営組織別販売農家数」の「単一経営農家」「稲作」、「麦類作」、「雑穀・いも類・豆類」、「工芸農作物」、「露地野菜」、「施設野菜」、「果樹類」、「花き・花木」、「その他の作物」、「酪農」、「肉用牛」、「養豚」、「養鶏」、「その他の畜産」、「養蚕」、「準単一複合経営農家」、「複合経営農家」の平成19年全国の値

6　農業経営組織別販売農家数

農林水産省統計部「農(林)業センサス」の結果資料による。
なお、2005年(平成17年)の値には三宅島の火山活動の被災地の結果が含まれていない。

単一経営農家とは、農産物販売金額のうち主位部門の販売金額が8割以上の農家をいう。
準単一複合経営農家とは、農産物販売金額のうち、主位部門の販売金額が6割以上8割未満の農家をいう。
複合経営農家とは、農産物販売金額のうち、主位部門の販売金額が6割未満の農家をいう。

年次 / 都道府県	販売のあった農家 Farm Households with sales	単一経営農家 計 Total	稲作 Rice	麦類作 Wheat and barley	雑穀・いも類・豆類 Miscellaneous cereals, potatoes and pulses	工芸農作物 Industrial crops	露地野菜 Open field vegetables	施設野菜 Protected vegetables	果樹類 Fruits and nuts	花き・花木 Flowers and ornamental trees
年月日現在	(1)	(2)	(3)	(4)	(5)	(6)	(7)	(8)	(9)	(10)
平. 2. 2. 1	2 793 135	1 964 997	1 364 862	14 057	30 370	82 727	98 897	59 197	①	…
7 〃	2 487 523	1 902 690	1 375 774	4 309	22 575	65 313	89 733	44 409	[illegible]	40 141
12 〃	2 154 938	1 668 478	1 169 762	4 873	21 671	55 325	87 305	51 [illegible]	[illegible]	[illegible]
17 〃	1 736 318	1 346 217	908 819	4 837	17 409	44 259	80 274	51 193	139 206	31 763
北海道 1	49 271	26 152	8 267	927	1 749	51	2 474	1 459	684	533
青森 2	46 663	34 238	18 493	64	345	943	2 518	279	10 703	138
岩手 3	59 120	44 083	34 028	55	389	1 678	1 241	884	1 404	602
宮城 4	56 478	47 007	43 345	15	142	114	539	738	237	229
秋田 5	57 514	49 267	46 819	3	206	271	414	77	896	86
山形 6	47 369	34 544	26 555	-	157	126	588	205	6 052	187
福島 7	71 248	55 494	45 657	7	387	1 098	1 768	740	3 493	551
茨城 8	74 781	59 637	43 858	167	1 275	510	4 964	3 211	2 540	749
栃木 9	51 441	39 225	32 593	114	129	234	744	2 421	777	562
群馬 10	33 481	21 064	7 133	427	221	1 236	5 270	2 478	1 552	646
埼玉 11	42 015	32 517	20 134	479	220	570	5 367	1 398	1 450	1 844
千葉 12	58 974	45 485	30 975	24	1 120	148	6 030	1 738	1 590	2 178

6 Number of Commercial Farm Households by Type of Farming

Source: *The Census of Agriculture(and Forestry)* , Statistics Department, Ministry of Agriculture,Forestry and Fisheries.
Excluding the results from areas devastated by volcanic in Miyake Island in 2005.

A Farm household of Single farming gain income from major farm products, which accounts for more than 80% of the total income from farm products.
Semi-multiple farming gain income from major farm products, which accounts for 60% to 80% of the total income from farm products.
products.
Multiple farming gain income from major farm products, which accounts for less than 60% of the total income from farm products.

単位：戸
Unit : household

Single farming households							準単一複合経営農家 Semi-multiple farming households	複合経営農家 Multiple farming households	販売のなかった農家 Farm Households without sales	Year and Prefecture
その他の作物 Other crops	酪農 Dairy	肉用牛 Beef cattle	養豚 Pigs	養鶏 Poultry	養蚕（北海道なし） Sericulture (No data for Hokkaido)	その他の畜産 Other livestocks				
(11)	(12)	(13)	(14)	(15)	(16)	(17)	(18)	(19)	(20)	Survey date
43 496	37 362	34 539	11 049	8 798	1 945	13 854	630 364	1	177 392	Feb. 1, 1990
18 930	29 478	26 823	6 678	6 169	3 857	1 911	460 902	1	163 880	〃 95
14 761	24 480	27 909	5 278	4 812	731	1 666	381 669	104 852	181 971	〃 2000
9 800	20 826	28 024	3 986	4 004	376	1 441	297 591	92 510	227 106	〃 05
659	7 290	908	152	88	…	911	11 343	11 776	2 719	1 Hokkaido
60	263	310	75	23	1	23	10 223	2 202	4 127	2 Aomori
428	1 230	1 845	88	166	9	36	11 381	3 656	8 210	3 Iwate
84	546	828	96	81	8	5	7 804	1 667	6 253	4 Miyagi
107	123	166	47	16	-	36	6 653	1 594	2 811	5 Akita
110	258	187	75	32	3	9	10 134	2 691	1 644	6 Yamagata
216	450	944	67	81	14	21	12 365	3 389	9 349	7 Fukushima
897	588	377	344	121	13	23	12 037	3 107	10 064	8 Ibaraki
165	907	391	94	71	16	7	9 586	2 630	4 575	9 Tochigi
417	784	330	296	91	169	14	9 492	2 925	5 027	10 Gunma
285	400	92	114	100	53	11	7 586	1 912	10 706	11 Saitama
188	954	139	270	120	1	10	10 728	2 761	4 700	12 Chiba
157	68	13	9	23	1	5	1 583	528	1 119	13 Tokyo
122	350	40	43	65	6	1	2 864	972	2 833	14 Kanagawa
159	226	81	89	11	1	2	5 747	1 471	4 314	15 Niigata
35	55	29	12	13	-	-	1 407	279	912	16 Toyama
66	71	23	7	18	-	1	1 541	358	1 077	17 Ishikawa
24	41	27	8	19	-	-	2 306	451	1 805	18 Fukui

※上記例は平成17年の値である。

1. 統計資料名

No.5 農業経営統計調査

2. 収集方法

WEBからのダウンロード

3. 所在・出版元

農林水産省ホームページ
└ 統計情報
　└ 農家の所得や生産コスト、農業産出額など
　　└ 水田作等経営収支
　　├ 農業経営統計調査 平成19年　個別経営の営農類型別経営統計（水田作経営）
　　├ 農業経営統計調査 平成19年　個別経営の営農類型別経営統計（野菜作・果樹作・花き作経営）
　　├ 農業経営統計調査 平成19年　個別経営の営農類型別経営統計（畑作経営）
　　└ 農業経営統計調査 平成19年　個別経営の営農類型別経営統計（酪農・肉用牛・養豚・採卵養鶏・ブロイラー養鶏経営）

※上記の□で囲まれた4ファイルを収集すること。

4. 使用項目　（計　4　項目）

①	「農業経営統計調査 平成19年　個別経営の営農類型別経営統計（水田作経営）」ファイル： 「稲作1」シートの「農業所得」の経営全体の平均 「稲作3」シートの「月平均農業経営関与者数」、「自営農業労働時間」、「家族（ゆい・手間替受け含む。）」の経営全体の平均 「稲作5」シートの「農業雇用労賃」の経営全体の平均
②	「農業経営統計調査 平成19年　個別経営の営農類型別経営統計（野菜作・果樹作・花き作経営）」ファイル： 「露地野菜作（規模1）」シートの「農業所得」の経営全体の平均 「露地野菜作（規模2」シートの「月平均農業経営関与者数」、「自営農業労働時間」、「家族（ゆい・手間替受け含む。）」の経営全体の平均 「露地野菜作（規模3）」シートの「農業雇用労賃」の経営全体の平均 「施設野菜作（規模1）」シートの「農業所得」の経営全体の平均 「施設野菜作（規模2」シートの「月平均農業経営関与者数」、「自営農業労働時間」、「家族（ゆい・手間替受け含む。）」の経営全体の平均 「施設野菜作（規模3）」シートの「農業雇用労賃」の経営全体の平均 「果樹作1（規模別）」シートの「農業所得」、「月平均農業経営関与者数」、「自営農業労働時間」、「家族（ゆい・手間替受け含む。）」の経営全体の平均 「果樹作2（規模別）」シートの「農業雇用労賃」の経営全体の平均
③	「農業経営統計調査 平成19年　個別経営の営農類型別経営統計（畑作経営）」ファイル： 「P6-7」シートの「農業所得」の経営全体の平均 「P8-9」シートの「月平均農業経営関与者数」、「自営農業労働時間」、「家族（ゆい・手間替受け含む。）」の経営全体の平均 「P10-11」シートの「農業雇用労賃」の経営全体の平均

④	「農業経営統計調査 平成19年　個別経営の営農類型別経営統計（酪農・肉用牛・養豚・採卵養鶏・ブロイラー養鶏経営）」ファイル： 「P36･P37」シートの「４　採卵養鶏経営（全国、採卵鶏飼養羽数規模別）」「農業所得」の経営全体の平均 「P38･P39」シートの「４　採卵養鶏経営（全国、採卵鶏飼養羽数規模別）」「月平均農業経営関与者数」、「自営農業労働時間」、「家族（ゆい・手間替受け含む。）」、「農業雇用労賃」の経営全体の平均 「P40･P41」シートの「５　ブロイラー養鶏経営（全国、ブロイラー販売羽数規模別）」「農業所得」の経営全体の平均 「P42･P43」シートの「５　ブロイラー養鶏経営（全国、ブロイラー販売羽数規模別）」「月平均農業経営関与者数」、「自営農業労働時間」、「家族（ゆい・手間替受け含む。）」、「農業雇用労賃」の経営全体の平均 「P32･P33」シートの「３　養豚経営（全国、肥育豚飼養頭数規模別）」「農業所得」の経営全体の平均 「P34･P35」シートの「３　養豚経営（全国、肥育豚飼養頭数規模別）」「月平均農業経営関与者数」、「自営農業労働時間」、「家族（ゆい・手間替受け含む。）」、「農業雇用労賃」の経営全体の平均 「P4･P5」シートの「（１）酪農経営（全国、搾乳牛飼養頭数規模別）」「農業所得」の経営全体の平均 「P6･P7」シートの「（１）酪農経営（全国、搾乳牛飼養頭数規模別）」「月平均農業経営関与者数」、「自営農業労働時間」、「家族（ゆい・手間替受け含む。）」、「農業雇用労賃」の経営全体の平均 「P24･P25」シートの「（４）肥育牛経営（全国、肥育牛飼養頭数規模別）」「農業所得」、「月平均農業経営関与者数」の経営全体の平均 「P26･P27」シートの「（４）肥育牛経営（全国、肥育牛飼養頭数規模別）」「自営農業労働時間」、「家族（ゆい・手間替受け含む。）」、「農業雇用労賃」の経営全体の平均

水田作経営

４　稲作経営（全国）

ア　経営収支の総括

区分		集計戸数	農業 粗収益	農業 経営費	農業 所得	農業生産関連事業 収入	農業生産関連事業 支出	農業生産関連事業 所得	農外 収入	農外 支出	農外 所得
水田作作付延べ面積規模別		戸									
（経営全体）											
平均	1	2 246	1 790	1 437	353	10	7	3	2 526	192	2 334
0.5 ha 未満	2	289	488	592	△ 104	1	0	1	2 677	201	2 476
0.5 ～ 1.0	3	453	1 004	978	26	12	12	0	2 561	188	2 373
1.0 ～ 2.0	4	458	2 027	1 596	431	18	16	2	2 523	158	2 365
2.0 ～ 3.0	5	242	3 760	2 472	1 288	-	-	-	2 282	173	2 109
3.0 ～ 5.0	6	248	5 710	3 810	1 900	91	68	23	1 997	255	1 742
5.0 ～ 7.0	7	145	7 978	5 298	2 680	-	-	-	1 653	281	1 372
7.0 ～ 10.0	8	124	10 080	6 860	3 220	7	4	3	2 326	290	2 036
10.0 ～ 15.0	9	113	15 524	10 244	5 280	12	6	6	1 309	189	1 120
15.0 ～ 20.0	10	58	21 767	14 464	7 303	145	74	71	698	143	555
20.0 ha 以上	11	116	34 835	23 816	11 019	15	14	1	1 541	570	971
3.0 ha 以上	12	804	9 402	6 306	3 096	52	37	15	1 855	269	1 586
5.0 ha 以上	13	556	12 964	8 713	4 251	14	8	6	1 717	285	1 432
10.0 ha 以上	14	287	22 066	14 817	7 249	39	22	17	1 252	284	968
稲作作付面積規模別											
（稲作部門）											
平均	15	2 246	1 293	1 069	224	-	-	-	-	-	-

①

水田作2（地域）／主業1／主業2／主業3／稲作1／稲作2／稲作3／稲作4／稲作5／麦類作1／麦類作2／麦類作3／麦類

水田作経営

4　稲作経営（全国）

ウ　経営の概要

区分		月平均農業経営関与者数	農業専従者数	経営耕地面積	借入地	自営農業労働時間	家族（ゆい・手間替受け含む。）	農業固定資産額（土地を除く。）	年末借入金・買掛未払金残高	農業負担分	作付延べ
水田作作付延べ面積規模別（経営全体）		人	① 人	a	a	時間	時間	千円	千円	千円	a
平均	1	1.98	0.11	177	43	805	767	2 624	1 417	362	131
0.5 ha 未満	2	1.92	0.00	72	4	480	464	1 412	1 327	13	35
0.5 ～ 1.0	3	1.96	0.04	118	14	632	611	1 414	807	44	73
1.0 ～ 2.0	4	2.00	0.11	199	33	892	861	2 447	1 695	257	142
2.0 ～ 3.0	5	2.02	0.36	316	71	1 510	1 426	3 897	1 423	520	243
3.0 ～ 5.0	6	2.15	0.47	465	167	1 826	1 745	5 843	1 262	1 111	392
5.0 ～ 7.0	7	2.03	0.59	620	294	2 172	1 982	6 535	1 755	1 562	589
7.0 ～ 10.0	8	2.23	0.81	865	407	2 601	2 391	8 192	4 767	4 616	832
10.0 ～ 15.0	9	2.43	1.17	1 296	525	3 364	3 012	10 486	7 984	7 876	1 203
15.0 ～ 20.0	10	2.71	1.16	1 931	750	3 793	3 109	14 911	18 201	17 273	1 770
20.0 ha 以上	11	2.97	1.88	2 774	1 743	5 181	4 535	25 644	17 734	17 348	3 120
3.0 ha 以上	12	2.21	0.69	771	346	2 346	2 158	7 864	3 685	3 496	726
5.0 ha 以上	13	2.27	0.88	1 068	517	2 849	2 557	9 813	6 023	5 793	1 049
10.0 ha 以上	14	2.64	1.38	1 828	905	3 950	3 451	15 537	12 697	12 350	1 842
稲作作付面積規模別（稲作部門）											
平均	15	-	-	-	-	359	338	1 770	-	258	-

水田作2（地域）／主業1／主業2／主業3／稲作1／稲作2／稲作3／稲作4／稲作5／麦類作1／麦類作2／麦類作3／麦類

水田作経営

4　稲作経営（全国）

オ　農業経営費

区分		合計	農業雇用労賃	種苗・苗木	農業 肥料	農業薬剤	農業 光熱動力	農用自動車	経営 農機具	農用建物	賃借料
水田作作付延べ面積規模別（経営全体）			①								
平均	1	1 437	24	72	129	102	82	65	331	90	98
0.5 ha 未満	2	592	8	39	48	35	33	41	133	53	30
0.5 ～ 1.0	3	978	8	54	86	64	49	53	253	84	59
1.0 ～ 2.0	4	1 596	15	80	147	122	95	74	413	93	103
2.0 ～ 3.0	5	2 472	51	120	235	198	153	104	510	128	165
3.0 ～ 5.0	6	3 810	57	145	326	284	233	124	867	161	280
5.0 ～ 7.0	7	5 298	169	208	488	423	320	175	1 058	229	424
7.0 ～ 10.0	8	6 860	156	288	683	499	410	202	1 280	330	578
10.0 ～ 15.0	9	10 244	245	400	1 026	773	588	276	1 809	403	862
15.0 ～ 20.0	10	14 464	780	580	1 521	1 158	796	325	2 734	502	1 466
20.0 ha 以上	11	23 816	910	851	2 207	1 609	1 325	563	4 882	969	2 255
3.0 ha 以上	12	6 306	170	245	590	470	371	184	1 279	266	525
5.0 ha 以上	13	8 713	279	341	843	649	505	242	1 677	366	762
10.0 ha 以上	14	14 817	535	560	1 449	1 080	832	365	2 838	578	1 365
稲作作付面積規模別（稲作部門）											
平均	15	1 069	14	41	91	79	56	45	266	63	76

水田作2（地域）／主業1／主業2／主業3／稲作1／稲作2／稲作3／稲作4／稲作5／麦類作1／麦類作2／麦類作3／麦類

1　野菜作経営

（３）　露地野菜作経営（全国・露地野菜作作付延べ面積規模別）

ア　経営収支の総括

区分		集計戸数	農業 粗収益	農業 経営費	農業 所得	農業生産関連事業 収入	農業生産関連事業 支出	農業生産関連事業 所得
（経営全体）		戸						
平成19年	1	749	4 381	2 641	1 740	7	5	2
18年	2	775	4 516	2 608	1 908	17	15	2
対前年増減率(%)	3	-	△ 3.0	1.3	△ 8.8	△ 58.8	△ 66.7	0.0
露地野菜作作付延べ面積規模別								
0.5 ha 未満	4	205	2 088	1 387	701	5	1	4
0.5 ～ 1.0	5	147	3 945	2 286	1 659	6	6	0
1.0 ～ 2.0	6	133	7 526	3 966	3 560	3	0	3
2.0 ～ 3.0	7	72	12 991	6 597	6 394	-	-	-
3.0 ～ 5.0	8	87	17 539	10 877	6 662	115	93	22
5.0 ～ 7.0	9	43	23 607	16 505	7 102	-	-	-
7.0ha 以上	10	62	34 383	23 857	10 526	-	-	-
（露地野菜作部門）								

野菜作(全国･主業農家)／露地野菜作(規模1)／露地野菜作(規模2／露地野菜作(規模3)／露地野菜作(地域1)

（３）　露地野菜作経営（全国・露地野菜作作付延べ面積規模別）

ウ　経営の概要

区分		月平均農業経営関与者数	農業専従者数	経営耕地面積	借入地	自営農業労働時間	家族（ゆい・手間替受け含む。）	農業固定資産額（土地を除く。）	年末借入金・買掛未払金残高	農業負担分	野菜作作付延べ
（経営全体）		人	人	a	a	時間	時間	千円	千円	千円	a
平成19年	1	2.24	1.07	179	38	2 892	2 751	3 536	3 682	536	83
18年	2	2.26	1.02	181	35	2 837	2 694	3 573	3 043	613	84
対前年増減率(%)	3	△ 0.9	4.9	△ 1.1	8.6	1.9	2.1	1.0	21.0	△ 12.6	△ 1.2
露地野菜作作付延べ面積規模別											
0.5 ha 未満	4	2.11	0.62	109	17	2 002	1 955	2 565	3 135	135	28
0.5 ～ 1.0	5	2.23	1.24	156	25	3 278	3 157	3 023	5 709	411	73
1.0 ～ 2.0	6	2.42	1.74	236	65	4 161	3 981	5 076	614	329	140
2.0 ～ 3.0	7	2.89	2.35	358	119	5 466	5 047	7 380	2 009	1 225	246
3.0 ～ 5.0	8	3.01	2.30	617	133	6 210	5 407	9 408	3 747	3 742	380
5.0 ～ 7.0	9	2.86	2.30	1 045	304	6 622	5 175	13 645	5 388	5 388	623
7.0ha 以上	10	3.18	2.32	1 850	531	7 199	5 215	19 768	17 052	15 084	1 111
（露地野菜作部門）											
平均	11	-	-	-	-	2 265	2 155	1 782	-	290	-

野菜作(全国･主業農家)／露地野菜作(規模1)／露地野菜作(規模2／露地野菜作(規模3)／露地野菜作(地域1)

オ　農業経営費

区分		合計	農業雇用労賃	農業 種苗・苗木	農業 肥料	農業 農業薬剤	農業 光熱動力	経 農用自動車	農機具
（経営全体）									
平成19年	1	2 641	107	202	327	208	185	151	381
18年	2	2 608	107	202	320	208	172	152	373
対前年増減率(%)	3	1.3	0.0	0.0	2.2	0.0	7.6	△ 0.7	2.1
露地野菜作作付延べ面積規模別									
0.5 ha 未満	4	1 387	28	108	162	92	102	96	228
0.5 ～ 1.0	5	2 286	76	180	277	165	188	160	314
1.0 ～ 2.0	6	3 966	166	290	531	330	287	218	567
2.0 ～ 3.0	7	6 597	311	381	919	596	458	288	863
3.0 ～ 5.0	8	10 877	654	860	1 281	972	644	444	1 305

②

野菜作(全国・主業農家) / 露地野菜作(規模1) / 露地野菜作(規模2) / 露地野菜作(規模3) / 露地野菜作(地域1)

※施設野菜作についても同様の情報を収集すること

2　果樹作経営

（1）　果樹作経営（全国・果樹植栽面積規模別）

ア　経営収支の総括

区分		集計戸数	農業 粗収益	農業 経営費	農業 所得	農業生産関連事業 収入	農業生産関連事業 支出	農業生産関連事業 所得	農外 収入	農外 支出	農外 所得
（経営全体）		戸									
平成19年	1	696	4 648	2 772	1 876	50	44	6	1 593	227	1 366
18年	2	692	4 489	2 646	1 843	89	94	△ 5	1 741	216	1 525
対前年増減率(%)	3	-	3.5	4.8	1.8	△ 43.8	△ 53.2	-	△ 8.5	5.1	△ 10.4
果樹植栽面積規模別											
0.5 ha 未満	4	144	2 195	1 356	839	53	37	16	1 955	265	1 690
0.5 ～ 1.0	5	161	4 328	2 595	1 733	12	10	2	1 826	324	1 502
1.0 ～ 2.0	6	201	7 153	4 120	3 033	33	26	7	1 029	107	922
2.0 ～ 3.0	7	118	9 960	5 809	4 151	128	139	△ 11	544	18	526
3.0 ha 以上	8	72	14 282	8 786	5 496	311	440	△ 129	439	16	423

②

：

40						1 702	2 044	2 028	970	211	119

ウ　経営の概要

区分		月平均農業経営関与者数	農業専従者数	経営耕地面積	借入地	自営農業労働時間	家族（ゆい・手間替受け含む。）	農業固定資産額（土地を除く。）	年末借入金・買掛未払金残高	農業負担分	合計
（経営全体）		人	人	a	a	時間	時間	千円	千円	千円	a
平成19年	1	2.25	0.99	153	21	2 845	2 600	7 156	2 052	535	90
18年	2	2.26	0.97	152	19	2 756	2 535	6 823	1 954	486	88
対前年増減率(%)	3	△ 0.4	2.1	0.7	10.5	3.2	2	4.9	5.0	10.1	2.3
果樹植栽面積規模別											
0.5 ha 未満	4	1.99	0.38	84	7	1 543	1 448	3 574	2 490	91	32
0.5 ～ 1.0	5	2.23	0.95	149	26	2 759	2 599	5 980	1 892	715	73
1.0 ～ 2.0	6	2.53	1.75	207	32	4 305	3 919	10 035	1 557	740	145
2.0 ～ 3.0	7	2.66	2.10	327	38	5 225	4 603	17 936	1 463	1 367	241
3.0 ha 以上	8	3.23	2.71	460	66	7 124	5 666	26 012	1 999	1 995	369

②

果樹作1(規模別) / 果樹作2(規模別) / 果樹作1(地域) / 果樹作2(地域) / 果樹作(全国・主業農家) / りんご・みかん作

2　果樹作経営

（１）　果樹作経営（全国・果樹植栽面積規模別）

エ　農業粗収益

区分		農業粗収益 合計	作物収入	稲作	野菜	果樹	りんご	温州みかん	その他	収益 ぶどう	日本なし	もも
（経営全体）												
平成19年	1	4 648	4 507	327	141	3 968	761	814	497	504	477	223
18年	2	4 489	4 340	349	121	3 802	750	878	410	493	439	203
対前年増減率(%)	3	3.5	3.8	△ 6.3	16.5	4.4	1.5	△ 7.3	21.2	2.2	8.7	9.9
果樹植栽面積規模別												
0.5 ha 未満	4	2 195	2 142	267	125	1 703	162	198	216	400	140	127
0.5 ～ 1.0	5	4 328	4 218	349	181	3 564	416	765	453	632	528	216
1.0 ～ 2.0	6	7 153	6 921	382	130	6 323	1 303	1 173	686	657	1 175	342
2.0 ～ 3.0	7	9 960	9 621	418	119	9 046	2 844	2 170	1 564	274	394	454
3.0 ha 以上	8	########	13 626	392	147	########	4 241	4 835	1 226	281	263	303

オ　農業経営費

区分		農業経営費 合計	農業雇用労賃	種苗・苗木	肥料	農業薬剤	光熱動力	経営 農用自動車	農機具	農用建物	賃借料	作業委託料
（経営全体）												
平成19年	1	2 772	185	285	248	307	297	131	269	218	167	34
18年	2	2 646	169	282	236	293	280	133	262	202	144	37
対前年増減率(%)	3	4.8	9.5	1.1	5.1	4.8	6.1	△ 1.5	2.7	7.9	16.0	△ 8.1
果樹植栽面積規模別												
0.5 ha 未満	4	1 356	56	107	123	131	148	83	173	130	70	32
0.5 ～ 1.0	5	2 595	122	223	239	281	376	110	275	202	146	30
1.0 ～ 2.0	6	4 120	323	391	371	498	406	193	345	297	296	31
2.0 ～ 3.0	7	5 809	445	995	492	660	426	245	408	455	363	60
3.0 ha 以上	8	8 786	1 165	1 088	740	1 009	688	313	794	522	425	50

②

果樹作1(規模別) 果樹作2(規模別) 果樹作1(地域) 果樹作2(地域) 果樹作(全国・主業農家) りんご・みかん作

畑作経営

1　全国・全国農業地域別

ア　経営収支の総括

区分		集計戸数	農業 粗収益	農業 経営費	農業 所得	農業生産関連事業 収入	農業生産関連事業 支出	農業生産関連事業 所得	農外 収入	農外 支出	農外 所得
（経営全体）		戸									
平成19年	1	764	6 881	4 466	2 415	25	13	12	1 434	168	1 266
18年	2	773	6 721	4 268	2 453	111	74	37	1 496	256	1 240
対前年増減率(%)	3	-	2.4	4.6	△ 1.5	△ 77.5	△ 82.4	△ 67.6	△ 4.1	△ 34.4	2.1
全国農業地域別											
都府県	4	539	4 154	2 559	1 595	28	16	12	1 569	186	1 383
北海道	5	225	25 592	17 463	8 129	-	-	-	505	52	453
東北	6	31	6 437	3 292	3 145	-	-	-	493	15	478
北陸	7	12	9 609	5 380	4 229	-	-	-	668	0	668
関東・東山	8	98	4 661	2 562	2 099	24	12	12	1 332	243	1 089
東海	9	78	3 802	2 733	1 069	53	39	14	2 314	268	2 046
近畿	10	38	5 605	3 788	1 817	213	102	111	2 456	382	2 074
中国	11	23	2 544	1 613	931	2	1	1	107	0	107
四国	12	24	3 956	3 106	850	-	-	-	1 563	9	1 554
九州	13	155	4 180	2 603	1 577	10	5	5	1 936	167	1 769

畑作経営

1　全国・全国農業地域別

ウ　経営の概要

区分		月平均農業経営関与者数	農業専従者数	経営耕地面積	借入地	自営農業労働時間	家族（ゆい・手間替受け含む。）	農業固定資産額（土地を除く。）	年末借入金・買掛未払金残高	農業負担分	畑作作付延べ
（経営全体）		人	人	a	a	時間	時間	千円	千円	千円	a
平成19年	1	2.20	0.76	521	140	2 482	2 221	5 227	2 099	1 901	392
18年	2	2.19	0.73	495	126	2 423	2 168	5 321	2 251	1 864	365
対前年増減率(%)	3	0.5	4.1	5.3	11.1	2.4		△ 1.8	△ 6.8	2.0	7.4
全国農業地域別											
都府県	4	2.12	0.67	201	66	2 263	2 041	4 048	628	461	127
北海道	5	2.72	1.35	2 705	634	3 969	3 443	13 279	12 144	11 733	2 202
東北	6	2.48	1.59	335	52	4 062	3 736	5 156	1 215	441	105
北陸	7	2.41	1.83	318	149	4 206	3 753	4 605	393	393	158
関東・東山	8	2.03	0.72	224	81	2 376	2 166	3 827	519	172	131
東海	9	2.09	0.32	123	29	1 854	1 615	5 323	345	345	89
近畿	10	2.24	0.53	153	43	2 170	1 894	6 717	796	398	94
中国	11	1.97	0.41	117	40	1 802	1 705	1 544	157	155	52
四国	12	1.98	0.97	147	38	2 708	2 088	4 469	400	378	79
九州	13	2.20	0.69	225	90	2 212	2 027	3 954	998	916	162

畑作経営

1　全国・全国農業地域別

オ　農業経営費

区分		農業経営費 合計	農業経営費 農業雇用労賃	農業経営費 種苗・苗木	農業経営費 肥料	農業経営費 農業薬剤	農業経営費 光熱動力	農業経営費 農用自動車	農業経営費 農機具	農業経営費 農用建物	農業経営費 賃借料
（経営全体）											
平成19年	1	4 466	210	318	745	471	313	178	665	164	408
18年	2	4 268	196	296	709	466	295	178	642	169	374
対前年増減率(%)	3	4.6	7.1	7.4	5.1	1.1	6.1	0.0	3.6	△ 3.0	9.1
全国農業地域別											
都府県	4	2 559	169	127	414	277	240	126	373	126	143
北海道	5	17 463	486	1 622	3 004	1 796	815	538	2 657	426	2 216
東北	6	3 292	213	64	416	278	256	105	589	307	149
北陸	7	5 380	290	227	717	718	623	155	673	182	490
関東・東山	8	2 562	163	117	289	336	241	154	392	130	94
東海	9	2 733	220	181	657	374	235	135	375	135	121
近畿	10	3 788	296	186	750	285	433	159	479	131	589
中国	11	1 613	61	95	198	112	191	98	213	43	128
四国	12	3 106	488	134	337	278	246	180	309	197	304
九州	13	2 603	126	149	401	254	266	131	384	100	125

③

目次 / P6-7 / P8-9 / P10-11 / P12-13 / P14-15 / P16-17 / P18-19 / P20-21 / P22-23 / P2…

4　採卵養鶏経営（全国、採卵鶏飼養羽数規模別）

ア　経営収支の総括

区分		集計戸数	農業 粗収益	農業 経営費	農業 所得	農業生産関連事業 収入	農業生産関連事業 支出	農業生産関連事業 所得	農外 収入	農外 支出	農外 所
（経営全体）		戸									
平成19年	1	81	36 853	33 509	3 344	0	0	0	2 182	707	1
18	2	83	34 051	29 575	4 476	1	0	1	1 756	520	1
対前年増減率(%)	3	-	8.2	13.3	△ 25.3	-	-	-	24.3	36.0	
採卵鶏飼養羽数規模別											
3,000羽未満	4	15	8 082	7 357	725	-	-	-	3 336	1 942	1
3,000～10,000	5	23	17 943	17 111	832	-	-	-	2 550	280	2
10,000～30,000	6	25	50 457	45 248	5 209	-	-	-	448	36	
30,000羽以上	7	18	127 108	114 333	12 775	2	1	1	1 531	490	1
（採卵鶏部門）											
平均	8	81	35 351	32 429	2 922	-	-	-	-	-	

④

P22・P23 / P24・P25 / P26・P27 / P28・P29 / P30・P31 / P32・P33 / P34・P35 / P36・P37 / P38・P39 / P40・P41 / P42・P4

4　採卵養鶏経営（全国、採卵鶏飼養羽数規模別）（つづき）

ウ　経営の概要

区分		月平均農業経営関与者数	農業専従者数	経営耕地面積	借入地	自営農業労働時間	家族（かい・手間等受け含む。）	農業固定資産額（土地を除く。）	年末借入金・買掛未払金残高	農業負担分	月平均採卵鶏飼養羽数	鶏生
（経営全体）		人	人	a	a	時間	時間	千円	千円	千円	羽	
平成19年	1	2.52	1.87	107	45	5 934	4 481	12 531	9 969	8 554	12 242	20
18	2	2.48	1.86	102	27	5 940	4 389	13 221	10 719	9 710	11 761	19
対前年増減率(%)	3	1.6	0.5	4.9	66.7	△ 0.1		△ 5.2	△ 7.0	△ 11.9	4.1	
採卵鶏飼養羽数規模別												
3,000羽未満	4	1.95	1.33	82	34	2 842	2 782	3 421	3 492	-	1 688	3
3,000～10,000	5	2.77	1.94	168	75	5 520	4 868	9 732	2 562	2 562	5 317	8
10,000～30,000	6	2.81	2.35	78	28	7 666	5 520	13 698	11 449	11 449	16 634	27
30,000羽以上	7	2.44	2.12	30	8	10 605	5 168	37 010	41 726	38 254	46 266	78
（採卵養鶏部門）												
平均	8	-	-	-	-	5 538	4 124	10 075	-	8 059	12 242	20
3,000羽未満	9	-	-	-	-	2 544	2 492	2 032	-	-	1 688	3
3,000～10,000	10	-	-	-	-	4 782	4 225	5 104	-	1 287	5 317	8
10,000～30,000	11	-	-	-	-	7 543	5 397	12 625	-	11 449	16 634	27
30,000羽以上	12	-	-	-	-	10 565	5 128	36 394	-	38 201	46 266	78

オ　農業経営費

区分		合計	農業雇用労賃	農業 動物	農業 飼料	農業 農業薬剤・医薬品	農業 光熱動力	経営 農用自動車	経営 農機具	農用建物	賃借料	作
（経営全体）												
平成19年	1	33 509	1 286	3 498	22 274	582	959	282	774	819	275	
18	2	29 575	1 330	3 379	18 435	510	877	335	698	996	218	
対前年増減率(%)	3	13.3	△ 3.3	3.5	20.8	14.1	9.4	△ 15.8	10.9	△ 17.8	26.1	
採卵鶏飼養羽数規模別												

P24・P25 / P26・P27 / P28・P29 / P30・P31 / P32・P33 / P34・P35 / P36・P37 / P38・P39 / P40・P41 / P42・P43

5 ブロイラー養鶏経営（全国、ブロイラー販売羽数規模別）

ア 経営収支の総括

区分		集計戸数	農業 粗収益	農業 経営費	農業 所得	農業生産関連事業 収入	農業生産関連事業 支出	農業生産関連事業 所得	農外 収入	農外 支出	農外 所
（経営全体）		戸									
平成19年	1	59	86 637	79 238	7 399	38	14	24	460	79	[illegible]
18	2	59	79 251	71 753	7 498	30	11	19	533	83	[illegible]
対前年増減率(%)	3	-	9.3	10.4	△ 1.3	26.7	27.3	26.3	△ 13.7	△ 4.8	△ 1[illegible]
ブロイラー販売羽数規模別											
10万羽未満	4	18	27 641	25 525	2 116	172	62	110	129	0	
10 ～ 20万	5	27	71 640	64 596	7 044	-	-	-	264	28	[illegible]
20万羽以上	6	14	194 393	180 127	14 266	-	-	-	1 381	314	1[illegible]
（ブロイラー養鶏部門）											
平均	7	59	85 612	78 559	7 053	-	-	-	-	-	

④

P24・P25 / P26・P27 / P28・P29 / P30・P31 / P32・P33 / P34・P35 / P36・P37 / P38・P39 / P40・P41 / P42・P43

5 ブロイラー養鶏経営（全国、ブロイラー販売羽数規模別）（つづき）

ウ 経営の概要

区分		月平均農業経営関与者数	農業専従者数	経営耕地面積	借入地	自営農業労働時間	家族（[illegible]）	農業固定資産額（土地を除く。）	年末借入金・買掛未払金残高	農業負担分	ブロイ販売
（経営全体）		人	人	a	a	時間	時間	千円	千円	千円	
平成19年	1	2.14	1.52	72	13	4 537	3 198	13 134	12 983	12 365	174
18	2	2.11	1.59	81	13	4 548	3 5[illegible]	12 458	8 352	7 525	167
対前年増減率(%)	3	1.4	△ 4.4	△ 11.1	0.0	△ 0.2	△ 9[illegible]	5.4	55.4	64.3	
ブロイラー販売羽数規模別											
10万羽未満	4	1.81	1.06	73	6	2 398	2 254	4 618	1 684	1 684	48
10 ～ 20万	5	2.05	1.48	50	7	3 939	3 296	9 976	12 508	11 465	141
20万羽以上	6	2.74	2.07	127	41	8 585	3 949	31 512	26 806	26 715	407

④

⋮

オ 農業経営費

区分		農業 合計	農業 雇用労賃	動物	飼料	農業薬剤・医薬品	光熱動力	農用自動車	経営 農機具	農用建物	賃借
（経営全体）											
平成19年	1	79 238	1 159	12 622	52 839	1 635	3 060	335	972	1 182	1
18	2	71 753	1 160	11 707	46 398	1 696	2 857	343	908	1 327	1
対前年増減率(%)	3	10.4	△ 0.1	7.8	13.9	△ 3.6	7.1	△ 2.3	7.0	△ 10.9	△

④

P24・P25 / P26・P27 / P28・P29 / P30・P31 / P32・P33 / P34・P35 / P36・P37 / P38・P39 / P40・P41 / P42・P43

3 養豚経営（全国、肥育豚飼養頭数規模別）

ア 経営収支の総括

区分		集計戸数	農業 粗収益	農業 経営費	農業 所得	農業生産関連事業 収入	農業生産関連事業 支出	農業生産関連事業 所得	農外 収入	農外 支出	農外 所得
（経営全体）		戸									
平成19年	1	185	50 094	41 617	8 477	-	-	-	914	36	
18	2	186	44 933	36 243	8 690	-	-	-	971	95	
対前年増減率(%)	3	-	11.5	14.8	△ 2.5	-	-	-	△ 5.9	△ 62.1	
肥育豚飼養頭数規模別											
300頭未満	4	36	14 089	11 568	2 521	-	-	-	530	0	
300～1,000	5	77	39 235	33 398	5 837	-	-	-	873	47	
1,000～2,000	6	51	84 788	69 447	15 341	-	-	-	1 305	67	1
2,000頭以上	7	21	158 401	130 443	27 958	-	-	-	1 680	56	1
（養豚部門）											
平均	8	185	48 400	40 686	7 714	-	-	-	-	-	
300頭未満	9	36	11 636	10 196	1 440	-	-	-	-	-	
300～1,000	10	77	37 834	32 595	5 239	-	-	-	-	-	

④

P14・P15 / P16・P17 / P18・P19 / P20・P21 / P22・P23 / P24・P25 / P26・P27 / P28・P29 / P30・P31 / P32・P33 / P34・P

3 養豚経営（全国、肥育豚飼養頭数規模別）（つづき）

ウ 経営の概要

区分		月平均農業経営関与者数	農業専従者数	経営耕地面積	借入地	自営農業労働時間	家族	農業固定資産額（土地を除く。）	年末借入金・買掛未払金残高	農業負担分	月平均肥育豚飼養頭数	肉販売
（経営全体）		人	人	a	a	時間	時間	千円	千円	千円	頭	
平成19年	1	2.41	1.73	168	33	5 058	4 092	19 881	10 749	10 540	788	1
18	2	2.42	1.72	184	35	4 946	4 111	18 791	10 176	10 048	743	1
対前年増減率(%)	3	△ 0.4	0.6	△ 8.7	△ 5.7	2.3	△ 0.5	5.8	5.6	4.9	6.1	
肥育豚飼養頭数規模別												
300頭未満	4	1.96	1.29	218	80	2 948	2 883	5 377	2 777	2 776	182	
300～1,000	5	2.47	1.68	155	12	4 654	4 098	15 767	8 830	8 408	640	1

④

オ 農業経営費

区分		農業 合計	農業 農業雇用労賃	農業 動物	農業 飼料	農業 農業薬剤・医薬品	農業 光熱動力	農業 農用自動車	農業 農機具	経営 農用建物	経営 賃借料	作委
（経営全体）												
平成19年	1	41 617	1 129	1 823	27 562	2 195	2 000	459	1 015	1 721	805	
18	2	36 243	1 016	1 856	22 466	2 080	1 822	423	1 067	1 700	741	
対前年増減率(%)	3	14.8	11.1	△ 1.8	22.7	5.5	9.8	8.5	△ 4.9	1.2	8.6	△
肥育豚飼養頭数規模別												

④

P16・P17 / P18・P19 / P20・P21 / P22・P23 / P24・P25 / P26・P27 / P28・P29 / P30・P31 / P32・P33 / P34・P35 / P36・F

1 酪農経営

（1）酪農経営（全国、搾乳牛飼養頭数規模別）

ア 経営収支の総括

区分		集計戸数	農業 粗収益	農業 経営費	農業 所得	農業生産関連事業 収入	農業生産関連事業 支出	農業生産関連事業 所得	農 収入
（経営全体）		戸							
平成19年	1	651	35 743	30 718	5 025	348	252	96	691
18	2	653	34 079	28 198	5 881	342	265	77	836
対前年増減率(%)	3	-	4.9	8.9	△ 14.6	1.8	△ 4.9	24.7	△ 17.3
搾乳牛飼養頭数規模別									
20頭未満	4	118	12 195	10 701	1 494	140	120	20	989
20 ～ 30	5	119	23 542	19 780	3 762	-	-	-	992
30 ～ 50	6	208	35 409	29 588	5 821	-	-	-	402
50 ～ 80	7	137	51 841	44 519	7 322	1 850	1 315	535	355
80 ～ 100	8	36	78 095	68 584	9 511	1	0	1	1 182
100頭以上	9	33	118 932	107 306	11 626	-	-	-	483
（酪農部門）									

④

P4・P5 / P6・P7 / P8・P9 / P10・P11 / P12・P13 / P14・P15 / P16・P17 / P18・P19 / P20・P21 / P22・P23 / P24・P25 / P26

1 酪農経営（つづき）

（1）酪農経営（全国、搾乳牛飼養頭数規模別）（つづき）

ウ 経営の概要

区分		月平均農業経営関与者数	農業専従者数	経営耕地面積	借入地	自営農業労働時間	家族（ゆい・手間替受けを含む。）	農業固定資産額（土地を除く。）	年末借入金・買掛未払金残高	農業負担分	月平均搾乳牛飼養頭数	生生
（経営全体）		人	人	a	a	時間	時間	千円	千円	千円	頭	
平成19年	1	2.61	2.05	1 822	602	5 868	5 363	34 874	14 899	14 409	39	32
18	2	2.59	2.00	1 742	545	5 661	5 200	34 110	14 398	13 593	38	31
対前年増減率(%)	3	0.8	2.5	4.6	10.5	3.7	3.1	2.2	3.5	6.0	2.6	
搾乳牛飼養頭数規模別												
20頭未満	4	2.23	1.55	470	174	3 806	3 686	11 532	2 250	1 954	12	9
20 ～ 30	5	2.52	1.92	698	364	5 055	4 831	20 629	4 871	4 045	24	19
30 ～ 50	6	2.68	2.17	1 480	451	6 175	5 851	29 493	9 561	9 373	38	31
50 ～ 80	7	2.95	2.44	3 937	1 204	7 340	6 639	53 815	28 075	26 965	61	50
80 ～ 100	8	3.15	2.46	4 150	1 132	7 885	7 014	85 511	42 399	42 165	88	74
100頭以上	9	2.82	2.48	6 226	2 244	11 135	7 102	141 284	88 197	88 197	136	1 16
（酪農部門）												
⋮												
100頭以上	16	-	-	-	-	11 014	6 985	122 343	-	87 634	136	1 16

④ ④

エ 農業粗収益

（つづき） オ 農業経営費

区分		農業現金収入	農業 合計	農業 農業雇用労賃	農業 動物	農業 飼料	農業 農業薬剤・医薬品	農業 光熱動力	農業 農用自動車	経 農機具	経 農用建物	賃
（経営全体）												
平成19年	1	32 748	30 718	673	4 261	13 873	987	1 336	359	2 072	996	
18	2	31 176	28 198	611	4 183	11 971	961	1 259	366	2 041	966	
対前年増減率(%)	3	5.0	8.9	10.1	1.9	15.9	2.7	6.1	△ 1.9	1.5	3.1	
搾乳牛飼養頭数規模別												

④

P4・P5 / P6・P7 / P8・P9 / P10・P11 / P12・P13 / P14・P15 / P16・P17 / P18・P19 / P20・P21 / P22・P23 / P24・P25 / P26

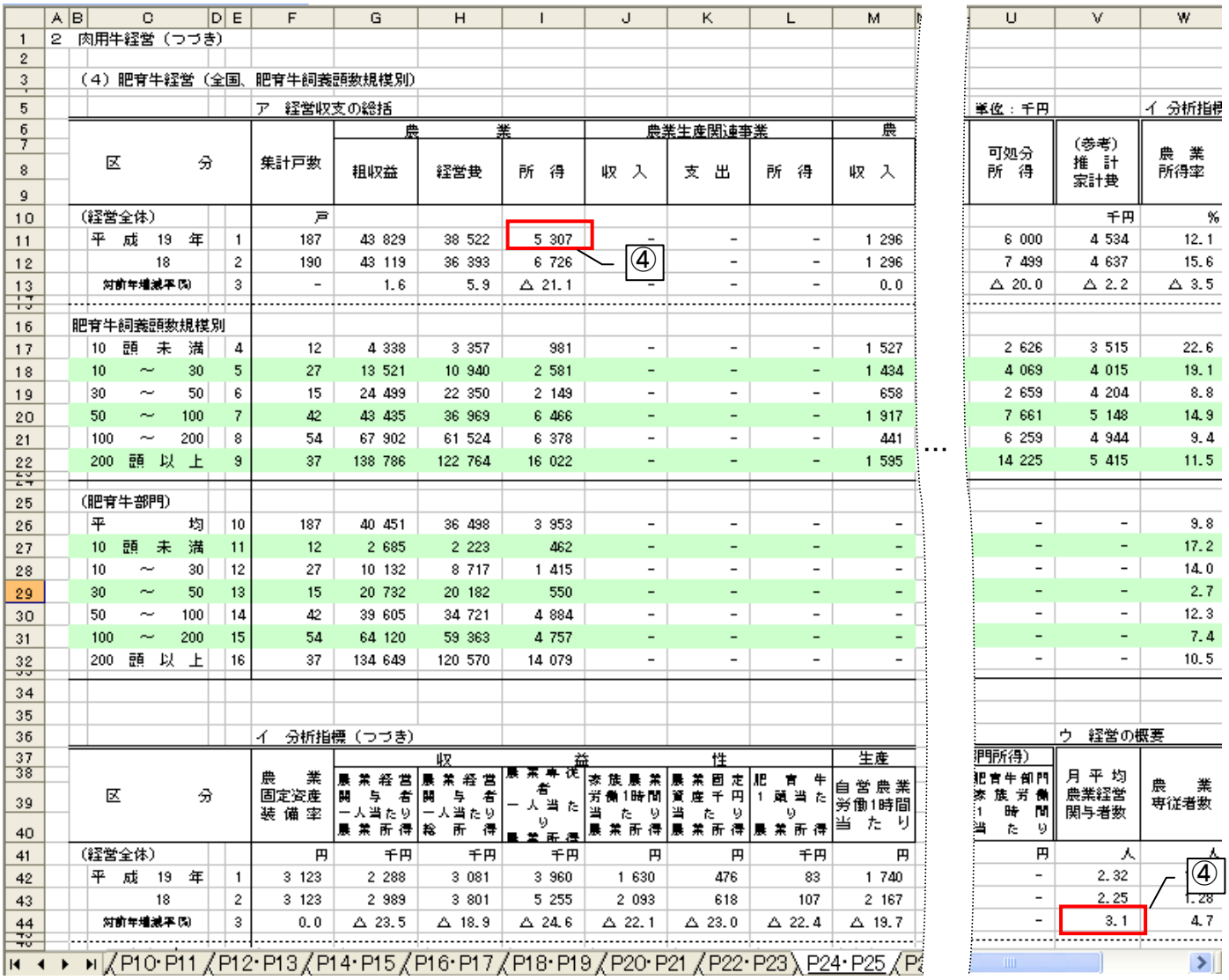

2　肉用牛経営（つづき）

（4）肥育牛経営（全国、肥育牛飼養頭数規模別）

ア　経営収支の総括

単位：千円

区分		集計戸数	農業 粗収益	農業 経営費	農業 所得	農業生産関連事業 収入	農業生産関連事業 支出	農業生産関連事業 所得	農業 収入	可処分所得	（参考）推計家計費	農業所得率
		戸									千円	%
（経営全体）												
平成19年	1	187	43 829	38 522	5 307	-	-	-	1 296	6 000	4 534	12.1
18	2	190	43 119	36 393	6 726	-	-	-	1 296	7 499	4 637	15.6
対前年増減率(%)	3	-	1.6	5.9	△ 21.1	-	-	-	0.0	△ 20.0	△ 2.2	△ 3.5
肥育牛飼養頭数規模別												
10頭未満	4	12	4 338	3 357	981	-	-	-	1 527	2 626	3 515	22.6
10～30	5	27	13 521	10 940	2 581	-	-	-	1 434	4 069	4 015	19.1
30～50	6	15	24 499	22 350	2 149	-	-	-	658	2 659	4 204	8.8
50～100	7	42	43 435	36 969	6 466	-	-	-	1 917	7 661	5 148	14.9
100～200	8	54	67 902	61 524	6 378	-	-	-	441	6 259	4 944	9.4
200頭以上	9	37	138 786	122 764	16 022	-	-	-	1 595	14 225	5 415	11.5
（肥育牛部門）												
平均	10	187	40 451	36 498	3 953	-	-	-	-	-	-	9.8
10頭未満	11	12	2 685	2 223	462	-	-	-	-	-	-	17.2
10～30	12	27	10 132	8 717	1 415	-	-	-	-	-	-	14.0
30～50	13	15	20 732	20 182	550	-	-	-	-	-	-	2.7
50～100	14	42	39 605	34 721	4 884	-	-	-	-	-	-	12.3
100～200	15	54	64 120	59 363	4 757	-	-	-	-	-	-	7.4
200頭以上	16	37	134 649	120 570	14 079	-	-	-	-	-	-	10.5

④

イ　分析指標（つづき）

ウ　経営の概要

区分		農業固定資産装備率	収益性 農業経営開与者一人当たり農業所得	収益性 農業経営開与者一人当たり総所得	収益性 農業専従者一人当たり農業所得	収益性 家族農業労働1時間当たり農業所得	収益性 農業固定資千円当たり農業所得	収益性 肥育牛1頭当たり農業所得	生産性 自営農業労働1時間当たり	肥育牛部門家族労働1時間当たり	月平均農業経営関与者数	農業専従者数
（経営全体）		円	千円	千円	千円	円	円	千円	円	円	人	人
平成19年	1	3 123	2 288	3 081	3 960	1 630	476	83	1 740	-	2.32	1.28
18	2	3 123	2 989	3 801	5 255	2 093	618	107	2 167	-	2.25	1.28
対前年増減率(%)	3	0.0	△ 23.5	△ 18.9	△ 24.6	△ 22.1	△ 23.0	△ 22.4	△ 19.7	-	3.1	4.7

④

P10・P11 / P12・P13 / P14・P15 / P16・P17 / P18・P19 / P20・P21 / P22・P23 / P24・P25 / P

2 肉用牛経営（つづき）

（4）肥育牛経営（全国、肥育牛飼養頭数規模別）（つづき）

ウ　経営の概要（つづき）　　エ　農業粗収益

区分		自営農業労働時間	家族（ゆい・手間等受け含む。）	農業固定資産額（土地を除く。）	年末借入金・買掛未払金残高	農業負担分	飼養頭数 月平均繁殖めす牛	飼養頭数 月平均肥育牛	飼養頭数 肉専用種	販売頭数 肥育牛	販売頭数 肉専用種	合計	作物収入
（経営全体）		時間	時間	千円	千円	千円	頭	頭	頭	頭	頭		
平成19年	1	3 568	3 256	11 142	21 584	19 253	2	93	51	64	30	43 829	1 952
18	2	3 487	3 213	10 889	21 510	19 046	1	90	48	63	28	43 119	1 884
対前年増減率(%)	3	2.3	1.	2.3	0.3	1.1	100.0	3.3	6.3	1.6	7.1	1.6	3.6
肥育牛飼養頭数規模別													
10頭未満	4	1 510	1 452	2 800	13 139	527	0	6	6	4	3	4 338	1 421
10～30	5	2 396	2 345	6 220	3 601	2 966	2	18	17	12	11	13 521	2 271
30～50	6	3 582	3 518	7 105	13 574	12 459	-	40	34	27	23	24 499	2 978
50～100	7	3 497	3 256	9 163	22 107	22 104	1	76	58	43	32	43 435	2 724
100～200	8	5 092	4 642	16 910	33 997	33 921	3	154	70	115	46	67 902	1 533
200頭以上	9	6 386	5 056	30 384	53 406	53 406	7	341	153	243	86	138 786	701
（肥育牛部門）													
平均	10	2 567	2 310	7 198	-	18 049	-	93	51	64	30	40 451	-
10頭未満	11	565	562	443	-	506	-	6	6	4	3	2 685	-
10～30	12	1 088	1 078	1 519	-	2 589	-	18	17	12	11	10 132	-
30～50	13	1 781	1 757	2 475	-	11 827	-	40	34	27	23	20 732	-
50～100	14	2 751	2 590	5 929	-	20 011	-	76	58	43	32	39 605	-
100～200	15	4 185	3 766	12 358	-	32 724	-	154	70	115	46	64 120	-
200頭以上	16	5 838	4 598	25 847	-	49 877	-	341	153	243	86	134 649	-

エ　農業粗収益

（つづき）　オ　農業経営費

区分		農業現金収入	農業 合計	農業 雇用労賃	農業 動物	農業 飼料	農業 農業薬剤・医薬品	農業 光熱動力	農業 農用自動車	農業 農機具	経営 農用建物	経営 賃借料	経営 作業委託料
（経営全体）													
平成19年	1	42 019	38 522	306	17 863	13 653	521	646	371	834	578	410	59
18	2	40 791	36 393	278	18 403	11 289	484	598	360	774	568	465	58
対前年増減率(%)	3	3.0	5.9	10.1	△ 2.9	20.9	7.6	8.0	3.1	7.8	1.8	△ 11.8	1.7

④

P10・P11 / P12・P13 / P14・P15 / P16・P17 / P18・P19 / P20・P21 / P22・P23 / P24・P25 / P26・P27

1. 統計資料名

No.6 産業連関表雇用表

2. 収集方法

WEBからのダウンロード

3. 所在・出版元

総務省統計局ホームページ
└ 統計データ
　└ 分野別一覧
　　└ 産業連関表
　　　└ 統計表一覧
　　　　└ 平成17年(2005年)産業連関表(確報)
　　　　　└ 雇用表（生産活動部門別従業者内訳表）
　　　　　　└ 基本分類表

※上記の□で囲まれた1ファイルを収集すること。

4. 使用項目

①	全項目

1. 統計資料名

No.7 農業構造動態調査

2. 収集方法

WEBからのダウンロード

3. 所在・出版元

農林水産省ホームページ
└ 統計情報
　└ 農家数、担い手、農地など
　　└ 農家数・農業従事者数
　　　└ 平成19年農業構造動態調査結果概要（平成19年02月01日現在）

※上記の□で囲まれた1ファイルを収集すること。

4. 使用項目　（計　1　項目）

①	表「6　農業経営組織別農家数　（全国）」の「販売のあった農家数」、「単一経営農家」の「計」、「稲作」、「畑作」、「露地野菜」、「施設野菜」、「果樹類」、「酪農」、「肉用牛」、「その他」、「準単一複合経営」、「複合経営」

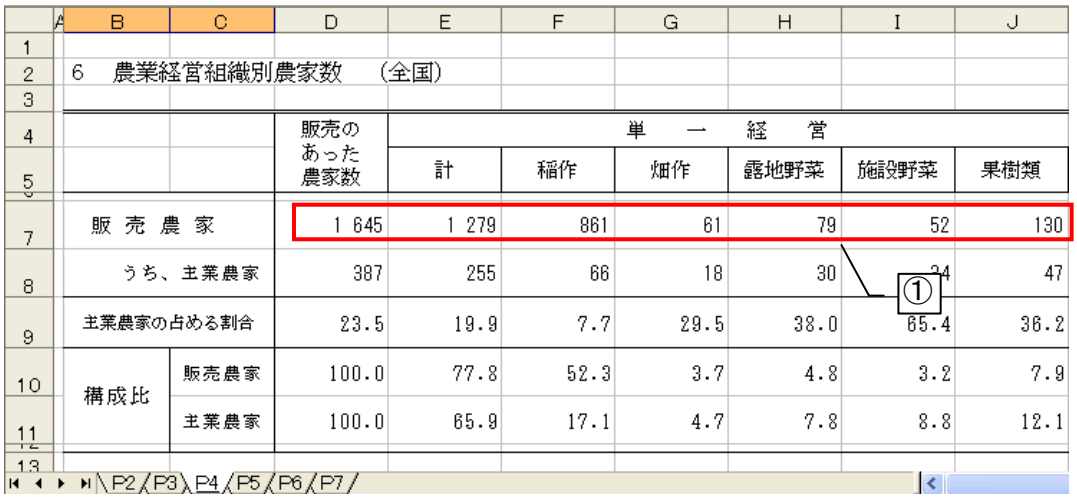

6　農業経営組織別農家数　（全国）

		販売のあった農家数	単一経営 計	稲作	畑作	露地野菜	施設野菜	果樹類
販売農家		1 645	1 279	861	61	79	52	130
うち、主業農家		387	255	66	18	30	24	47
主業農家の占める割合		23.5	19.9	7.7	29.5	38.0	65.4	36.2
構成比	販売農家	100.0	77.8	52.3	3.7	4.8	3.2	7.9
	主業農家	100.0	65.9	17.1	4.7	7.8	8.8	12.1

①

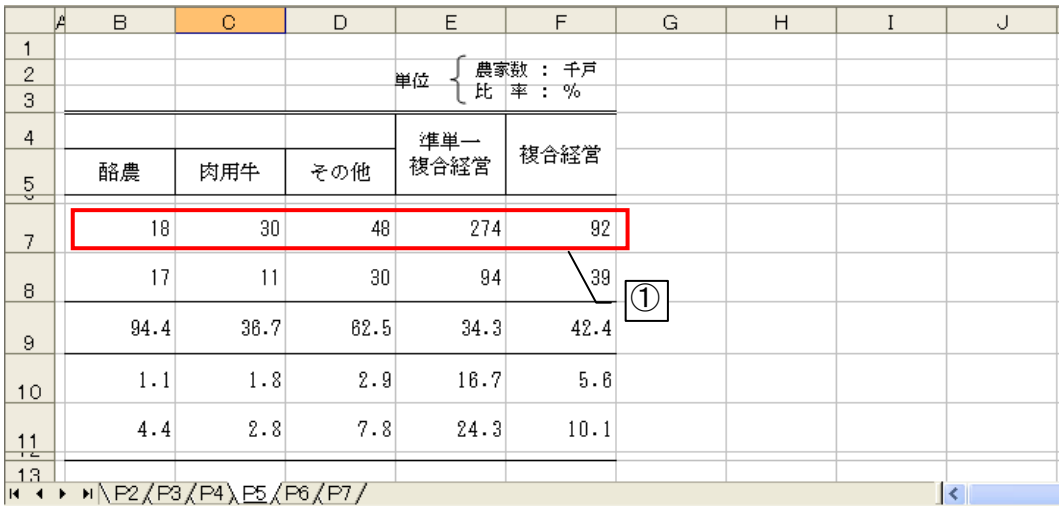

単位　農家数：千戸
　　比率：%

酪農	肉用牛	その他	準単一複合経営	複合経営
18	30	48	274	92
17	11	30	94	39
94.4	36.7	62.5	34.3	42.4
1.1	1.8	2.9	16.7	5.6
4.4	2.8	7.8	24.3	10.1

①

1. 統計資料名

No.8 医療施設調査病院報告

2. 収集方法

WEBからのダウンロード

3. 所在・出版元

厚生労働省ホームページ
└ 統計調査結果
└ 分野別一覧
└ 保健衛生
└ 病院報告
└ 統計表一覧
└ 平成19年病院報告
└ 上巻（全国） 従事者数
└ 2007年
└ J57 従事者数，職種・開設者（中分類）・精神科病院－一般病院（再掲）別

※上記の□で囲まれた1ファイルを収集すること。

4. 使用項目 （計 1 項目）

①	「J57 従事者数，職種・開設者（中分類）・精神科病院－一般病院（再掲）別 」ファイル： 総数、国、厚生労働省、その他の国、都道府県、市町村、その他の公的医療機関、社会保険関係団体、公益法人、医療法人、その他の法人、会社、個人の従業者総数

	1	2	3	4	5	6	7	8	9	10	11
1	平成19年	病院報告	平成19年	（単位：人）							
2	上巻 第57表 従事者数，職種・開設者（中分類）・精神科病院－一般病院（再掲）別										
3		常勤換算									
4		総数	医師			歯科医師			薬剤師	保健師	助産師
5			総数	常勤	非常勤	総数	常勤	非常勤			
6	総数										
7	総数	1736362	183	147472	36356.3	9684.1	8065	1619.1	41032.2	3517.6	17597
8	国	142043.4	27	21215	5837.9	2617.3	2072	545.3	3335.5	44.5	2018.2
9	厚生労働省	10037.1	1437.6	856	581.6	44.7	29	15.7	187.7	－	89
10	その他の国	132006.3	25615.3	20359	5256.3	2572.6	2043	529.6	3147.8	44.5	1929.2
11	公的医療機関	407793	48407.8	42541	5866.8	998.5	830	168.5	10406.8	1103.3	8134.8
12	都道府県	86692	11152.5	9333	1819.5	245.4	162	83.4	2050.3	63.1	1304.3
13	市町村	188448.7	21	19037	2851.5	514	452	62	5017.1	279.2	3730.8
14	その他の公的医療機関	132652.3	15	14171	1195.8	239.1	216	23.1	3339.4	761	3099.7
15	社会保険関係団体	47911.3	5971.3	5388	583.3	119.7	98	21.7	1217.6	491.7	883.1
16	公益法人	103763.4	9655.5	8197	1458.5	178.6	150	28.6	2337	288.4	754.8
17	医療法人	800315.8	56849.6	40175	16674.6	1036.3	785	251.3	17819.1	811.4	2837.5
18	その他の法人	174873.2	30175.2	25609	4566.2	4589.7	4007	582.7	4302	644.5	2482.5
19	会社	19305.8	2616	2411	205	97.7	89	8.7	624.5	130.7	382
20	個人	40356.3	3100	1936	1164	46.3	34	12.3	989.7	3.1	104.1
21	医育機関（再掲）	161705.7	40314.8	32865	7449.8	6774.3	5750	1024.3	4287.6	507.5	2405.4
22	精神科病院（再掲）										
23	総数	163148.3	8455.3	6077	2378.3	144.4	63	81.4	2926.2	54.3	3
24	国	631.9	36	32	4	0.6	－	0.6	8	－	－
25	厚生労働省	・	・	・	・	・	・	・	・	・	・

病院報告 従事者数，職種・開設者（中分類）・精神科病院－一般病

1. 統計資料名

No.9 国民経済計算年報

2. 収集方法

WEBからのダウンロード

3. 所在・出版元

内閣府ホームページ
└ 統計情報・調査結果
　└ SNA
　　└ 2. 統計表一覧
　　　└ 平成19年度確報
　　　　└ 5. 付表
　　　　　└ (3)経済活動別の就業者数・雇用者数、労働時間数

※上記の□で囲まれた1ファイルを収集すること。

4. 使用項目　（計　1　項目）

①	「(3)経済活動別の就業者数・雇用者数、労働時間数」ファイルの「暦年(1)就業者」シート及び「暦年(2)雇用者」シートの内容すべて

3．経済活動別の就業者数・雇用者数、労働時間数

（1）就業者

①

（単位：万人）

経済活動の種類	平成8暦年 1996	平成9暦年 1997	平成10暦年 1998	平成11暦年 1999	平成12暦年 2000	平成13暦年 2001	平成14暦年 2002	平成15暦年 2003	平成16暦年 2004	平成17暦年 2005	平成18暦年 2006	平成19暦年 2007
1．　産業	6,174.6	6,217.4	6,135.3	6,040.5	6,033.1	5,996.4	5,898.1	5,879.2	5,894.9	5,923.4	5,955.4	5,983.7
（1）農林水産業	457.6	441.2	423.6	404.9	386.5	369.6	345.8	343.1	336.9	334.1	324.8	324.8
（2）鉱業	8.3	8.0	7.9	7.5	7.1	6.6	6.2	5.8	5.5	5.1	4.9	4.7
（3）製造業	1,370.3	1,366.9	1,309.5	1,272.7	1,249.2	1,215.6	1,156.4	1,130.8	1,106.6	1,098.0	1,114.9	1,120.8
a．食料品	166.0	167.4	160.8	160.6	161.9	161.8	160.8	159.2	158.2	152.7	157.4	159.7
b．繊維	48.0	46.2	43.6	41.8	38.0	34.1	30.7	28.8	27.7	27.3	25.7	24.1
c．パルプ・紙	35.2	35.2	32.9	32.4	32.0	30.5	29.3	28.5	28.0	26.8	27.5	28.0
d．化学	46.0	46.4	45.3	43.7	45.4	44.2	42.1	40.9	40.1	40.0	41.6	40.6
e．石油・石炭製品	3.9	3.9	3.8	3.5	3.4	3.3	3.0	3.0	2.9	2.8	2.9	2.9
f．窯業・土石製品	54.6	53.6	50.9	48.4	49.2	46.5	41.2	39.9	38.2	37.4	38.0	36.9
g．一次金属	56.3	55.4	51.4	49.0	47.5	46.6	45.3	44.0	43.0	43.6	45.5	46.3
h．金属製品	114.0	113.9	108.5	104.4	102.2	101.3	97.7	95.3	91.3	92.3	91.5	92.7
i．一般機械	145.0	145.8	141.4	138.4	136.9	135.6	130.0	127.9	127.0	130.1	133.2	135.4
j．電気機械	214.0	213.1	205.0	201.4	195.0	190.1	173.9	167.3	162.2	158.2	159.9	163.0
k．輸送用機械	114.6	115.5	110.9	108.5	106.3	109.0	110.7	112.9	112.5	117.5	123.1	125.4
l．精密機械	24.6	25.2	24.6	23.5	22.3	22.4	21.1	20.5	20.3	19.3	19.9	20.3
m．その他の製造業	348.2	345.2	330.3	317.3	309.0	289.7	270.5	262.7	255.0	249.4	248.9	245.6
（4）建設業	694.9	700.9	668.2	653.9	641.1	618.0	604.1	590.9	571.9	559.6	551.7	543.4
（5）電気・ガス・水道業	45.2	45.5	45.8	46.0	46.1	46.1	45.4	44.6	44.0	43.6	43.3	43.0
（6）卸売・小売業	1,184.8	1,182.7	1,173.8	1,161.3	1,141.1	1,129.7	1,103.7	1,090.4	1,081.7	1,080.5	1,072.6	1,076.2
（7）金融・保険業	205.2	200.8	201.2	194.6	190.7	182.3	182.6	175.1	173.5	174.0	176.5	179.7
（8）不動産業	97.7	100.0	103.6	103.2	104.5	104.6	103.2	97.4	96.4	97.6	95.9	98.4
（9）運輸・通信業	395.0	392.8	382.4	379.3	383.2	374.1	365.1	371.3	368.8	359.6	370.0	371.1
（10）サービス業	1,715.5	1,778.7	1,819.4	1,817.3	1,883.5	1,949.8	1,985.8	2,029.7	2,109.5	2,171.2	2,200.7	2,221.6
2．　政府サービス生産者	373.1	372.1	370.0	368.0	365.1	360.6	357.6	355.6	353.6	348.8	344.1	339.2
（1）電気・ガス・水道業	13.5	13.4	13.2	13.1	12.9	12.7	12.6	12.5	12.4	12.2	12.1	12.0
（2）サービス業	137.1	135.6	134.3	132.8	130.9	129.0	128.0	126.8	126.1	126.8	125.6	123.9
（3）公務	222.5	223.0	222.4	222.2	221.4	218.9	217.0	216.3	213.1	209.8	206.4	203.4
3．　対家計民間非営利サービス生産者	143.0	147.8	152.7	157.8	127.2	119.1	119.0	119.1	119.2	119.6	120.3	120.8
（1）サービス業	143.0	147.8	152.7	157.8	127.2	119.1	119.0	119.1	119.2	119.6	120.3	120.8
合　　計	6,690.7	6,737.3	6,657.9	6,566.3	6,525.5	6,476.1	6,374.7	6,353.9	6,367.6	6,391.8	6,419.8	6,443.7

年度(1)就業者 / 年度(2)雇用者 / 年度(3)労働時間数 \ 暦年(1)就業者 / 暦年(2)雇用者 / 暦年(3)労働時間数 /

3．経済活動別の就業者数・雇用者数、労働時間数

（2）うち雇用者

①

（単位：万人）

経済活動の種類	平成8暦年 1996	平成9暦年 1997	平成10暦年 1998	平成11暦年 1999	平成12暦年 2000	平成13暦年 2001	平成14暦年 2002	平成15暦年 2003	平成16暦年 2004	平成17暦年 2005	平成18暦年 2006	平成19暦年 2007
1．　産業	5,036.4	5,078.3	5,006.6	4,952.2	4,991.3	4,991.7	4,945.2	4,943.6	4,970.7	5,025.2	5,118.7	5,167.2
（1）農林水産業	86.1	81.4	77.6	78.2	80.3	80.2	80.4	80.2	76.5	79.6	88.0	91.4
（2）鉱業	8.0	7.7	7.6	7.1	6.8	6.3	5.9	5.5	5.1	4.8	4.6	4.4
（3）製造業	1,253.9	1,248.1	1,194.2	1,160.2	1,141.0	1,119.2	1,067.7	1,045.6	1,022.3	1,016.6	1,039.4	1,049.7
a．食料品	155.3	155.1	148.6	148.4	150.0	150.2	148.3	146.9	144.9	140.2	144.7	147.6
b．繊維	31.7	30.8	29.4	28.7	26.0	24.4	22.7	21.2	20.3	20.4	20.0	18.9
c．パルプ・紙	33.5	33.1	30.8	30.3	30.0	28.7	27.4	26.6	26.0	24.9	25.7	26.2
d．化学	45.8	46.3	45.2	43.5	45.3	44.1	42.0	40.8	40.0	39.9	41.5	40.5
e．石油・石炭製品	3.9	3.9	3.8	3.5	3.4	3.2	3.0	3.0	2.9	2.8	2.9	2.9
f．窯業・土石製品	48.0	48.0	45.6	42.5	43.5	41.6	36.9	35.8	34.2	33.3	34.1	33.3
g．一次金属	55.2	54.2	50.4	47.9	46.4	45.7	44.4	43.2	42.2	42.9	44.7	45.6
h．金属製品	101.1	100.6	96.3	92.6	90.9	91.2	88.3	86.8	83.9	84.9	84.4	86.1
i．一般機械	136.9	137.3	133.5	130.9	129.1	128.8	124.2	122.1	121.6	124.8	128.2	130.7
j．電気機械	210.3	209.2	201.5	197.8	191.7	187.3	171.4	165.1	160.1	156.4	158.1	161.3
k．輸送用機械	111.9	112.8	108.3	106.0	104.0	106.8	108.7	111.1	110.7	115.8	121.4	123.8
l．精密機械	23.3	23.8	23.3	22.3	21.2	21.3	20.2	19.7	19.5	19.1	19.3	19.7
m．その他の製造業	287.1	293.0	277.4	265.7	259.5	245.8	229.6	223.2	216.1	211.2	214.5	213.1
（4）建設業	575.4	581.6	556.8	547.1	536.6	514.9	500.3	488.5	471.6	460.6	457.8	451.7
（5）電気・ガス・水道業	44.6	44.9	45.2	45.4	45.5	45.5	44.8	44.1	43.5	43.1	42.8	42.5
（6）卸売・小売業	1,021.1	1,018.2	1,011.2	1,008.4	996.8	989.0	973.4	964.5	959.5	967.4	969.3	976.1
（7）金融・保険業	201.7	197.1	197.5	191.0	187.0	178.5	178.9	171.8	170.2	170.6	173.4	176.5
（8）不動産業	66.4	67.1	69.6	69.3	69.9	68.6	68.8	65.7	65.0	65.4	66.5	67.8
（9）運輸・通信業	365.7	363.5	353.9	349.9	354.5	346.6	338.2	343.7	342.3	334.2	344.6	346.1
（10）サービス業	1,413.4	1,466.7	1,493.1	1,495.4	1,573.0	1,642.8	1,686.9	1,734.0	1,814.7	1,882.8	1,932.3	1,961.1
2．　政府サービス生産者	373.1	372.1	370.0	368.0	365.1	360.6	357.6	355.6	353.6	348.8	344.1	339.2
（1）電気・ガス・水道業	13.5	13.4	13.2	13.1	12.9	12.7	12.6	12.5	12.4	12.2	12.1	12.0
（2）サービス業	137.1	135.6	134.3	132.8	130.9	129.0	128.0	126.8	128.1	126.8	125.6	123.9
（3）公務	222.5	223.0	222.4	222.2	221.4	218.9	217.0	216.3	213.1	209.8	208.4	203.4
3．　対家計民間非営利サービス生産者	143.0	147.8	152.7	157.8	127.2	119.1	119.0	119.1	119.2	119.6	120.3	120.8
（1）サービス業	143.0	147.8	152.7	157.8	127.2	119.1	119.0	119.1	119.2	119.6	120.3	120.8
合　　計	5,552.5	5,598.2	5,529.2	5,478.0	5,483.6	5,471.4	5,421.8	5,418.4	5,443.4	5,493.6	5,583.1	5,627.2

年度(1)就業者 / 年度(2)雇用者 / 年度(3)労働時間数 / 暦年(1)就業者 \ 暦年(2)雇用者 / 暦年(3)労働時間数 /

1. 統計資料名

No.10 毎月勤労統計調査

2. 収集方法

WEBからのダウンロード

3. 所在・出版元

厚生労働省ホームページ
└ 統計調査結果
　└ 分野別一覧
　　└ 雇用
　　　└ 毎月勤労統計調査（全国調査・地方調査）
　　　　└ 統計表一覧
　　　　　└ 年報
　　　　　　└ 2007年
　　　　　　　├ 28　産業大中分類，性別常用労働者数
　　　　　　　├ 11　産業別常用雇用指数
　　　　　　　├ 13　産業大中分類別常用労働者１人平均月間現金給与額
　　　　　　　├ 17　産業大中分類別常用労働者１人平均月間実労働時間数
　　　　　　　└ 34　産業大分類，性別常用労働者数，賃金及び労働時間数（平成１９年平均）

※上記の□で囲まれた5ファイルを収集すること。

4. 使用項目　（計　５　項目）

①	「産業大中分類，性別常用労働者数」ファイル：産業大分類単位の事業所規模５人以上の労働者計
②	「産業別常用雇用指数」ファイル：産業大分類単位の事業所規模５人以上の労働者計
③	「産業大中分類別常用労働者１人平均月間現金給与額」ファイル：産業大分類単位の事業所規模５人以上の現金給与総額
④	「産業大中分類別常用労働者１人平均月間実労働時間数」ファイル：産業大分類単位の事業所規模５人以上の総実労働時間
⑤	「産業大分類，性別常用労働者数，賃金及び労働時間数（平成１９年平均）」ファイル：製造業、建設業、情報通信業、運輸業の事業所規模5～29人の常用労働者数と現金給与総額

第28表　産業大中分類，性別常用労働者数（平成19年12月末現在）

Number of regular employee by industry and sex (on December 31,2007)

（単位：千人）

産業	事業所規模5人以上 (establishments with 5 employees or more)			事業所規模30人以上 (establishments with 30 employees or more)		
	計 Total	男 Male	女 Female	計 Total	男 Male	女 Female
TL 調査産業計	44,722	25,714	19,008	25,817	15,488	10,329
D 鉱業	32	28	4	9	8	1
E 建設業	3,101	2,624	477	1,053	926	127
F 製造業	8,769	6,093	2,676	6,438	4,687	1,751
09,10食料品，たばこ	1,266	575	692	924	431	493
11 繊維	131	75	56	75	46	29
12 衣服	294	70	224	148	33	115
13 木材	117	91	27	55	45	10
14 家具	121	86	35	64	45	18
15 パルプ紙	217	151	66	149	116	33
16 印刷	376	264	112	230	168	62
17 化学	437	325	112	388	291	97
18 石油・石炭	27	24	3	18	17	1
19 プラスチック	401	261	140	277	192	84
20 ゴム	143	106	37	109	87	22
21 なめし革	35	17	18	16	8	8
22 窯業・土石	292	229	64	178	144	34
23 鉄鋼	243	218	25	206	191	15
24 非鉄金属	149	119	30	123	102	21
25 金属製品	634	485	148	349	269	81
26 一般機械	950	779	171	692	589	103
27 電気機器	600	430	170	492	366	126
28 情報通信機器	313	227	86	272	206	66
29 電子ﾃﾞﾊﾞｲｽ	608	429	180	527	385	141
30 輸送用機器	1,011	864	148	870	764	107
31 精密機器	223	154	68	172	122	50
32 その他	179	113	66	103	68	36
G 電気・ガス・熱供給・水道業	284	248	37	219	192	28
H 情報通信業	1,444	1,078	366	1,081	837	244
I 運輸業	2,658	2,179	479	1,876	1,530	346
J 卸売・小売業	9,194	4,635	4,558	4,041	1,872	2,170
K 金融・保険業	1,452	747	705	853	477	376
L 不動産業	404	267	137	191	130	61
M 飲食店，宿泊業	3,288	1,324	1,964	1,279	590	689
N 医療，福祉	4,534	991	3,542	2,909	751	2,158
O 教育，学習支援業	2,819	1,404	1,416	1,613	926	688
P 複合サービス事業	735	471	264	480	330	149
Q サービス業（他に分類されないもの）	6,009	3,625	2,384	3,776	2,234	1,542
80 専門サービス業	916	663	254	498	401	97
81 学術開発研究機関	293	235	59	270	218	52
84 娯楽業	781	401	381	460	213	247
85 廃棄物処理業	257	214	42	125	110	16
86, 87 自動車整備等	308	256	52	115	98	18
88 物品賃貸業	243	163	80	91	59	32
89 広告業	136	87	50	75	47	28
90 他の事業サービス	2,148	1,178	969	1,717	882	835

①

①

28表

	A	B	C	D	E	F	G	H	I	J	K	L
1	第11表　産業別常用雇用指数											
2	Regular employment indices by industry											
3					平成17年平均＝100			2005 average=100				
4	(事業所規模5人以上)									(establishments with 5 employees or		
5		TL	D	E	建設業			F	製造業			
6	年月				06	07	08		09,10	11	12	year and
7		調査産業計	鉱業	合計	総合	職別	設備	合計	食料品、たばこ	繊維	衣服	
8												
9	平成15年平均	98.9	106.1	100.8	103.4	93.4	101.9	100.2	99.6	103.2	106.3	2003
10	16	99.5	104.2	[illegible]	101.3	97.5	100.9	99.6	99.4	101.1	102.2	2004
11	17	100.0	100.0	[illegible]	100.0	100.0	100.0	100.0	[illegible]	100.0	100.0	2005
12	18	101.0	101.0	101.3	100.7	104.7	99.8	101.0	100.5	98.0	98.7	2006
13	19	102.8	97.4	102.5	100.3	110.8	100.3	102.0	100.9	95.4	96.9	2007
14												
15	平成19年1月	101.5	97.5	101.3	100.7	105.1	99.4	101.0	100.4	96.1	98.1	2007
16	2	101.3	96.8	101.1	100.3	105.3	99.5	100.8	99.8	96.1	98.1	
17	3	101.0	95.5	101.3	100.3	106.6	99.3	100.8	99.2	96.6	98.2	
18	4	[illegible]	[illegible]	[illegible]	[illegible]	[illegible]	[illegible]	[illegible]	[illegible]	[illegible]	[illegible]	

11表

	A	B	C	D	E	F	G	H	I	J	K	L
130	12	3.9	1.9	1.1	0.8	1.1	2.8	1.3	2.1	2.0	1.0	
131		F 製造業			G電気・ガス・熱供給・			H	情報通信業			
132	年月	F-1	F-2	F-3	水道業	33		37	39	40	41	year an
133		消費関連	素材関連	機械関連	合計	電気	合計	通信	情報サービス	インターネット	映像・音声	
134												
135	平成15年平均	101.3	101.4	98.7	103.6	104.2	99.0	108.6	95.3	−	95.6	2003
136	16	100.3	99.9	98.9	101.2	[illegible]	99.8	[illegible]	96.9	−	97.4	2004
137	17	100.0	100.0	100.0	100.0	[illegible]	100.0	[illegible]	100.0	100.0	100.0	2005
138	18	99.9	101.0	101.7	[illegible]	98.8	[illegible]	94.0	101.6	85.8	100.3	2006
139	19	99.6	102.2	103.3	98.8	98.8	99.5	94.4	103.4	79.4	104.1	2007
140												
141	平成19年1月	99.4	101.0	102.0	99.5	98.8	97.6	93.1	101.1	73.1	101.8	2007
142	2	99.1	101.0	101.7	99.6	98.8	97.1	92.9	100.2	74.4	101.9	
143	3	98.9	101.0	102.0	99.4	98.8	97.2	93.3	100.1	76.7	102.3	
144	4	100.0	102.8	103.9	99.4	100.2	100.9	94.3	105.7	76.6	104.5	
145	5	99.9	102.9	103.9	99.3	99.9	100.7	94.0	105.4	76.6	104.1	
146	6	99.8	102.7	103.9	99.1	99.7	100.4	95.8	104.6	75.6	104.3	

11表

	A	B	C	D	E	F	G	H	I	J	K	L
172	12	0.1	1.3	1.6	−1.9	−0.9	1.3	1.2	1.6	2.2	2.6	
173			I	運輸業				J	卸売・小売業			
174	年月		42	43	44		49〜54	49	50	51	53	year an
175		合計	鉄道	道路旅客	道路貨物	合計	卸売業	各種商品卸	繊維・衣服卸	飲食料品卸	機械器具卸	
176												
177	平成15年平均	99.9	102.4	102.6	97.4	100.6	102.3	106.6	97.7	101.6	101.4	2003
178	16	100.1	[illegible]	102.2	98.5	100.2	[illegible]	106.6	97.8	100.4	100.8	2004
179	17	100.0	[illegible]	100.0	100.0	100.0	[illegible]	100.0	100.0	100.0	100.0	2005
180	18	99.7	100.4	98.1	100.3	100.4	100.3	102.8	100.1	99.9	100.2	2006
181	19	99.8	101.6	96.6	101.0	101.5	101.8	116.5	102.1	102.1	102.7	2007
182												
183	平成19年1月	99.2	99.6	97.7	100.6	100.6	100.4	117.0	100.1	100.2	101.6	2007
184	2	99.1	99.5	97.1	100.6	100.5	100.4	116.3	101.0	99.8	101.4	
185	3	99.0	99.9	96.8	100.4	100.4	100.1	115.3	100.7	100.0	100.9	
186	4	99.8	102.8	97.2	100.6	101.3	102.1	122.2	102.6	102.5	102.4	
187	5	99.8	102.2	97.0	100.2	101.4	102.2	120.4	103.1	102.7	102.4	
188	6	100.1	102.1	96.8	101.1	101.6	102.1	115.2	102.7	102.5	102.4	

11表

	A	B	C	D	E	F	G	H	I	J	K	L
214	12	0.5	2.7	-2.0	0.5	1.4	1.6	9.6	3.4	2.3	1.9	
215			J	卸売・小売業				K	金融・保険業			
216	年月	55～60	55	56	57	58		61	62	64	65	year an
217		小売業	各種商品	織物・衣服	飲食料品	自動車自転車	合計	銀行	協同組織金融	貸金・投資	証券	
218												
219	平成15年平均	99.6	108.2	98.6	96.7	101.5	103.2	103.2	105.8	103.0	102.3	2003
220	16	100.0	103.3	100.5	98.5	100.7	101.3	101.5	102.8	101.0	101.5	2004
221	17	100.0	100.0	100.0	100.0	100.0	100.0	100.0	100.0	100.0	100.0	2005
222	18	100.4	98.2	100.4	100.5	101.4	100.1	99.0	99.1	102.8	103.4	2006
223	19	101.3	97.8	100.4	102.2	99.1	102.1	101.1	98.9	99.3	104.3	2007
224												
225	平成19年1月	100.7	97.3	100.4	101.4	97.4	99.3	96.7	98.5	101.8	101.7	2007
226	2	100.6	96.8	99.9	101.6	97.7	99.4	97.2	98.4	101.0	100.1	
227	3	100.5	96.8	98.7	101.6	97.2	98.7	97.0	97.8	98.7	98.6	
228	4	100.9	97.4	100.9	101.6	99.7	103.3	102.0	100.6	99.5	108.1	
229	5	101.0	97.3	102.1	101.4	100.2	103.5	102.3	100.3	100.7	109.1	
230	6	101.3	97.4	101.2	102.3	100.0	103.0	102.4	99.4	98.7	106.6	

11表

	A	B	C	D	E	F	G	H	I	J	K	L
256	12	1.2	1.4	0.4	1.4	-1.6	4.8	7.1	-0.8	-4.4	1.2	
257			L	M	飲食店，宿泊業		N	医療，福祉		O 教育，学習支援業		
258	年月	67			70,71	72		73	75		76	year an
259		保険	不動産業	合計	飲食店	宿泊	合計	医療	社会保険・福祉	合計	学校教育	
260												
261	平成15年平均	101.9	97.0	100.0	99.5	102.9	94.1	96.3	89.5	94.9	97.3	2003
262	16	100.2	99.1	99.9	99.5	101.9	97.4	98.3	96.1	98.1	99.0	2004
263	17	100.0	100.0	100.0	100.0	100.0	100.0	100.0	100.0	100.0	100.0	2005
264	18	101.6	102.4	102.2	102.9	99.5	101.7	101.8	101.5	102.4	101.1	2006
265	19	106.5	106.6	105.9	107.3	100.1	103.9	103.8	104.1	105.9	102.6	2007
266												
267	平成19年1月	103.4	104.0	105.3	106.9	99.0	102.3	102.3	102.2	104.6	102.3	2007
268	2	103.3	104.1	103.8	105.1	98.5	102.2	102.1	102.2	104.4	102.1	
269	3	102.8	104.7	102.4	103.8	96.8	101.8	101.5	102.4	102.0	99.3	
270	4	107.3	107.2	103.2	104.2	99.2	103.6	104.0	103.2	104.6	102.3	
271	5	107.5	107.5	104.8	105.9	100.2	103.9	104.2	103.7	105.8	103.1	
272	6	107.3	107.4	106.4	107.7	101.2	104.4	104.5	104.2	106.5	103.6	

11表

	A	B	C	D	E	F	G	H	I	J	K	L
298	12	5.5	3.7	2.4	2.4	1.8	2.2	1.7	3.1	3.4	1.5	
299			P 複合サービス事業				Q	サービス業				
300	年月	77		79		80	81	84	85	86,87	88	year an
301		他教育，学習支援	合計	協同組合	合計	専門サービス	学術研究	娯楽	廃棄物処理	自動車整備等	物品賃貸	
302												
303	平成15年平均	87.0	97.2	102.8	96.6	96.0	94.4	99.8	95.3	105.6	101.7	2003
304	16	95.1	98.5	101.9	98.6	98.8	96.7	101.3	97.4	102.7	100.5	2004
305	17	100.0	100.0	100.0	100.0	100.0	100.0	100.0	100.0	100.0	100.0	2005
306	18	106.9	101.7	98.1	101.6	102.2	102.1	100.3	101.3	100.0	101.9	2006
307	19	116.5	106.8	97.6	103.8	105.1	103.6	99.7	103.0	100.9	103.4	2007
308												
309	平成19年1月	112.1	104.0	96.4	101.9	103.4	102.2	97.0	101.9	100.7	101.7	2007
310	2	111.8	104.1	96.7	102.0	103.4	101.8	95.8	102.1	101.0	101.3	
311	3	110.8	103.7	96.2	102.0	103.2	100.5	96.7	102.6	101.1	101.5	
312	4	111.8	103.2	96.6	103.6	104.7	102.9	99.9	103.5	100.8	103.4	
313	5	114.4	105.2	97.2	103.8	104.5	104.4	101.0	103.2	101.1	104.1	
314	6	115.8	107.4	97.7	104.2	104.9	104.5	102.0	103.2	101.5	103.7	

11表

	A	B	C	D	E	F	G
1				第13表　産業大中分類別常用労働者1人平均月間現金給与額			
2				Average monthly cash earnings per regular employee by industry			
3							
4	（事業所規模5人以上）					(establishments with 5 employees or more)	
5		TL	調査産業計		D	鉱業	
6							
7	年月	現金給与総額	きまって支給する給与		現金給与総額	きまって支給する給与	
8				所定内給与			所定内給与
9			Contractual cash	Scheduled cash		Contractual cash	Scheduled cash
10		Total cash earnings	earnings	earnings	Total cash earnings	earnings	earnings
11	平成15年平均	341,898	278,747	260,153	327,815	278,587	258,290
12	16	332,784	272,047	253,105	358,364	300,173	281,089
13	17	334,910	272,802	253,497	377,486	317,207	293,443
14	18	335,774	272,614	252,809	351,119	299,553	281,666
15	19	330,313	269,508	249,755	336,235	286,642	265,021
16							
17	平成19年1月	277,738	266,474	247,101	284,703	278,570	261,265
18		270,086	267,801	248,211	293,800	278,854	259,672

③ ③

13表

※産業別常用雇用指数と同様にすべての産業大分類についての現金給与総額を収集すること

	A	B	C	D	E	F	G	H
1					第17表　産業大中分類別常用労働者1人平均月間実労働時間数			
2					Average monthly hours worked per regular employee by industry			
3								
4	（事業所規模5人以上）							(establishments with
5		TL	調査産業計		D	鉱業		E 建設
6								
7	年月	総実労働時間	所定内労働時間	所定外労働時間	総実労働時間	所定内労働時間	所定外労働時間	総実労働時間 所定
8		Total hours	Scheduled	Non-Scheduled	Total hours	Scheduled	Non-Scheduled	Total hours Sch
9		worked	hours worked	hours worked	worked	hours worked	hours worked	worked hour
10	平成15年平均	152.3	142.3	10.0	171.6	159.8	11.8	170.2
11	16	151.3	141.0	10.3	169.9	159.4	10.5	171.5
12	17	150.2	139.8	10.4	170.7	158.4	12.3	171.1
13	18	150.9	140.2	10.7	167.7	158.1	9.6	171.8
14	19	150.7	139.7	11.0	172.5	160.4	12.1	172.1
15								
16	平成19年1月	140.8	130.2	10.6	155.9	146.6	9.3	155.2
17	2	148.5	137.6	10.9	164.3	154.5	9.8	172.2
18	3	151.0	139.6	11.4	171.5	162.2	9.3	175.7

④ ④ ④

17表

※産業別常用雇用指数と同様にすべての産業大分類についての総実労働時間を収集すること

	A	B	C	D	E	F
223						
224	（事業所規模5～29人）					(establishments with 5
225		常用労働者数	現金給与総額	きまって支給する給与	総実労働時間	所定外労働時間
226	性・産業	Number of regular		Contractual cash		Non-Scheduled
227	sex and industry	employees	Total cash earnings	earnings	Total hours worked	hours worked
228		千人	円	円	時間	時間
229	合計					
230	TL 調査産業計	18,662	265,255	227,971	145.7	7.7
231	D 鉱業	22	255,299	250,362	175.4	11.3
232	E 建設業	2,016	323,912	293,317	170.9	8.1
233	F 製造業	2,328	272,918	240,816	162.3	11.2
234	G 電気・ガス・熱供給・水道業	65	405,845	381,353	154.9	7.2
235	H 情報通信業	364	367,840	307,809	157.3	12.6
236	I 運輸業	774	318,337	279,674	184.2	23.2
237	J 卸売・小売業	5,107	242,021	208,045	139.8	5.8
238	K 金融・保険業	582	409,557	313,885	153	10.6
239	L 不動産業	213	370,233	302,471	161.9	8.0
240	M 飲食店，宿泊業	1,977	115,949	111,367	107.2	4.0
241	N 医療，福祉	1,601	225,434	190,256	127.8	3.5
242	O 教育，学習支援業	1,161	328,467	254,792	127.9	4.5
243	P 複合サービス事業	239	350,559	269,221	151.8	7.4
244	Q サービス業（他に分類されないもの）	2,213	286,860	248,082	155.5	8.6
245	男					
246	TL 調査産業計	10,064	340,542	291,260	163.6	11.0

⑤ ⑤

34表

1. 統計資料名

No.11 国勢調査　（初年度のみ収集を行うこと）

2. 収集方法

WEBからのダウンロード、出版物

3. 所在・出版元

WEB（2005年分の場合）
└ e-Stat政府統計の総合窓口
　└ 平成17年国勢調査
　　└ 抽出調査票による就業者の産業（小分類），職業（小分類）など（抽出詳細集計）
　　　└ 全国結果
　　　　└ 報告書掲載表
　　　　　└ 産業（小分類），職業（小分類）別15歳以上就業者数 － 全国
　　　　　　├ 総数～H 運輸・通信従事者
　　　　　　└ I 生産工程・労務作業者～J 分類不能の職業

出版物の場合
　書名：国勢調査
　発行元：日本統計協会

※1970年～2005年の8期間（5年毎）を収集すること。
※WEBで公開されている期間については、上記の□で囲まれた2ファイルを収集すること。
　WEBで公開されていない期間については、出版物を収集すること。
※WEBからのダウンロードの場合、「e-Stat政府統計の総合窓口」の検索機能を使用することで該当する統計資料を表示することが可能。

4. 使用項目　（計　1　項目）

①	抽出詳細集計　全国編の「産業（小分類），職業（小分類）別15歳以上就業者数 － 全国」表の全データ

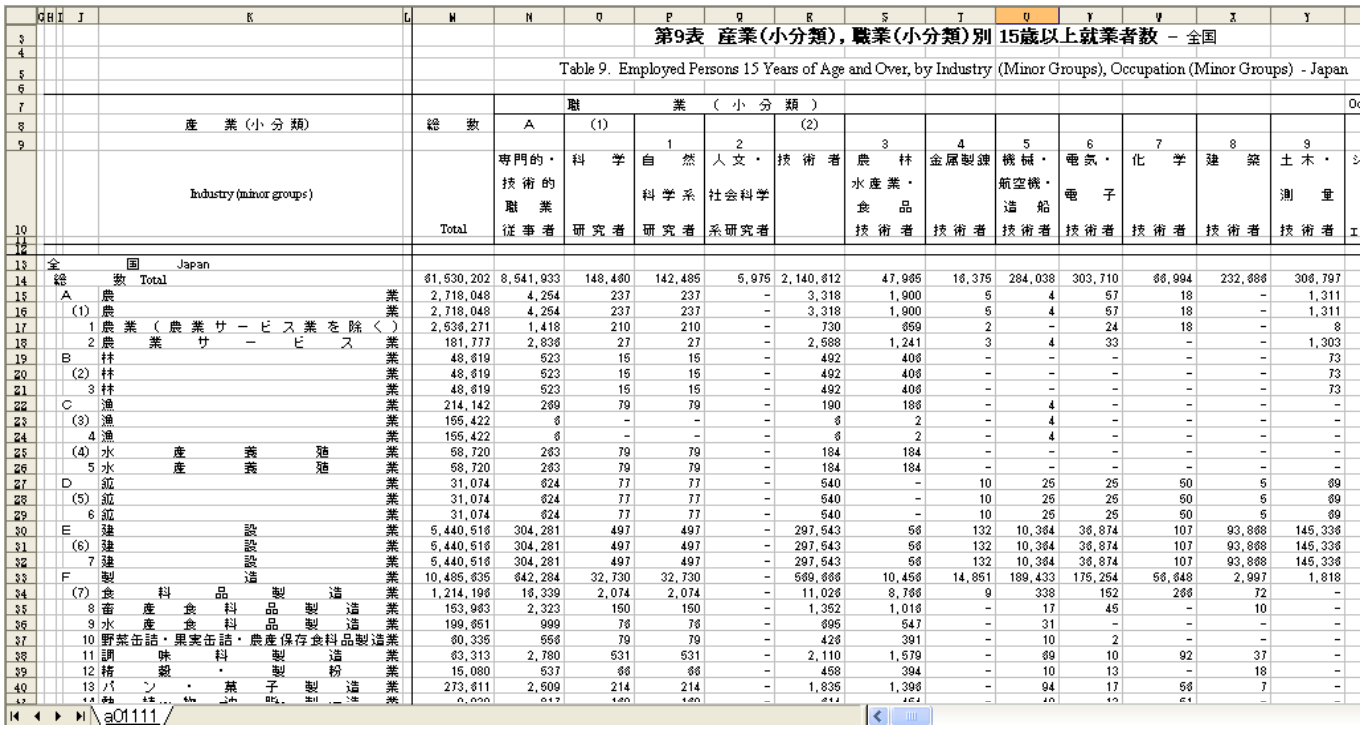

第9表　産業（小分類），職業（小分類）別 15歳以上就業者数 － 全国

Table 9. Employed Persons 15 Years of Age and Over, by Industry (Minor Groups), Occupation (Minor Groups) - Japan

産業（小分類） Industry (minor groups)	総数 Total	職業（小分類） A 専門的・技術的職業従事者	(1) 科学研究者	1 自然科学系研究者	2 人文・社会科学系研究者	(2) 技術者	3 農林水産業・食品技術者	4 金属製錬技術者	5 機械・航空機・造船技術者	6 電気・電子技術者	7 化学技術者	8 建築技術者	9 土木・測量技術者
全国 Japan													
総数 Total	61,530,202	8,541,933	148,480	142,485	5,975	2,140,812	47,965	16,375	284,038	303,710	66,994	232,686	306,797
A 農業	2,718,048	4,254	237	237	－	3,318	1,900	5	4	57	18	－	1,311
(1) 農業	2,718,048	4,254	237	237	－	3,318	1,900	5	4	57	18	－	1,311
1 農業（農業サービス業を除く）	2,536,271	1,418	210	210	－	730	669	2	－	24	18	－	8
2 農業サービス業	181,777	2,836	27	27	－	2,588	1,241	3	4	33	－	－	1,303
B 林業	48,619	523	15	15	－	492	408	－	－	－	－	－	73
(2) 林業	48,619	523	15	15	－	492	408	－	－	－	－	－	73
3 林業	48,619	523	15	15	－	492	408	－	－	－	－	－	73
C 漁業	214,142	289	79	79	－	190	186	－	4	－	－	－	－
(3) 漁業	195,422	8	－	－	－	8	2	－	4	－	－	－	－
4 漁業	195,422	8	－	－	－	8	2	－	4	－	－	－	－
(4) 水産養殖業	68,720	263	79	79	－	184	184	－	－	－	－	－	－
5 水産養殖業	68,720	263	79	79	－	184	184	－	－	－	－	－	－
D 鉱業	31,074	624	77	77	－	540	－	10	25	25	50	5	89
(5) 鉱業	31,074	624	77	77	－	540	－	10	25	25	50	5	89
6 鉱業	31,074	624	77	77	－	540	－	10	25	25	50	5	89
E 建設業	5,440,516	304,281	497	497	－	297,543	56	132	10,364	36,874	107	93,868	145,336
(6) 建設業	5,440,516	304,281	497	497	－	297,543	56	132	10,364	36,874	107	93,868	145,336
7 建設業	5,440,516	304,281	497	497	－	297,543	56	132	10,364	36,874	107	93,868	145,336
F 製造業	10,485,635	642,284	32,730	32,730	－	569,686	10,456	14,851	189,433	175,254	56,848	2,997	1,818
(7) 食料品製造業	1,214,196	16,339	2,074	2,074	－	11,026	8,766	9	338	152	286	72	－
8 畜産食料品製造業	153,963	2,323	150	150	－	1,352	1,016	－	17	45	－	10	－
9 水産食料品製造業	199,851	999	78	78	－	695	547	－	31	－	－	－	－
10 野菜缶詰・果実缶詰・農産保存食料品製造業	80,335	556	79	79	－	426	391	－	10	2	－	－	－
11 調味料製造業	63,313	2,780	531	531	－	2,110	1,579	－	89	10	92	37	－
12 精穀・製粉業	15,080	537	66	66	－	458	394	－	10	13	－	18	－
13 パン・菓子製造業	273,811	2,509	214	214	－	1,835	1,398	－	94	17	56	7	－

a01111

※上記例は収集対象の表の一部である。該当表のすべての項目を収集すること。

1. 統計資料名

No.12 賃金センサス(賃金構造基本統計)　　(初年度のみ収集を行うこと)

2. 収集方法

WEBからのダウンロード、出版物

3. 所在・出版元

WEB(2007年分の場合)
e-Stat政府統計の総合窓口
└ 賃金構造基本統計調査
└ 平成19年賃金構造基本統計調査
└ 職種
└ 職種・性、年齢階級別きまって支給する現金給与額、所定内給与額及び年間賞与その他特別給与額

出版物の場合
書名:賃金構造基本統計調査報告
発行元:労働法令協会

※1970年～2007年までの38期間(毎年)を収集すること。
※WEBで公開されている期間については、上記の□で囲まれた1ファイルを収集すること。
WEBで公開されていない期間については、出版物を収集すること。
※WEBからのダウンロードの場合、「e-Stat政府統計の総合窓口」の検索機能を使用することで該当する統計資料を表示することが可能。

4. 使用項目　(計　1　項目)

①	「職種・性、年齢階級別きまって支給する現金給与額、所定内給与額及び年間賞与その他特別給与額(産業計)」表の男女、職種、年齢階級別の「企業規模計」の「所定内実労働時間数」、「超過実労働時間数」、「決まって支給する現金給与額」、「年間賞与その他特別給与額」、「労働者数」

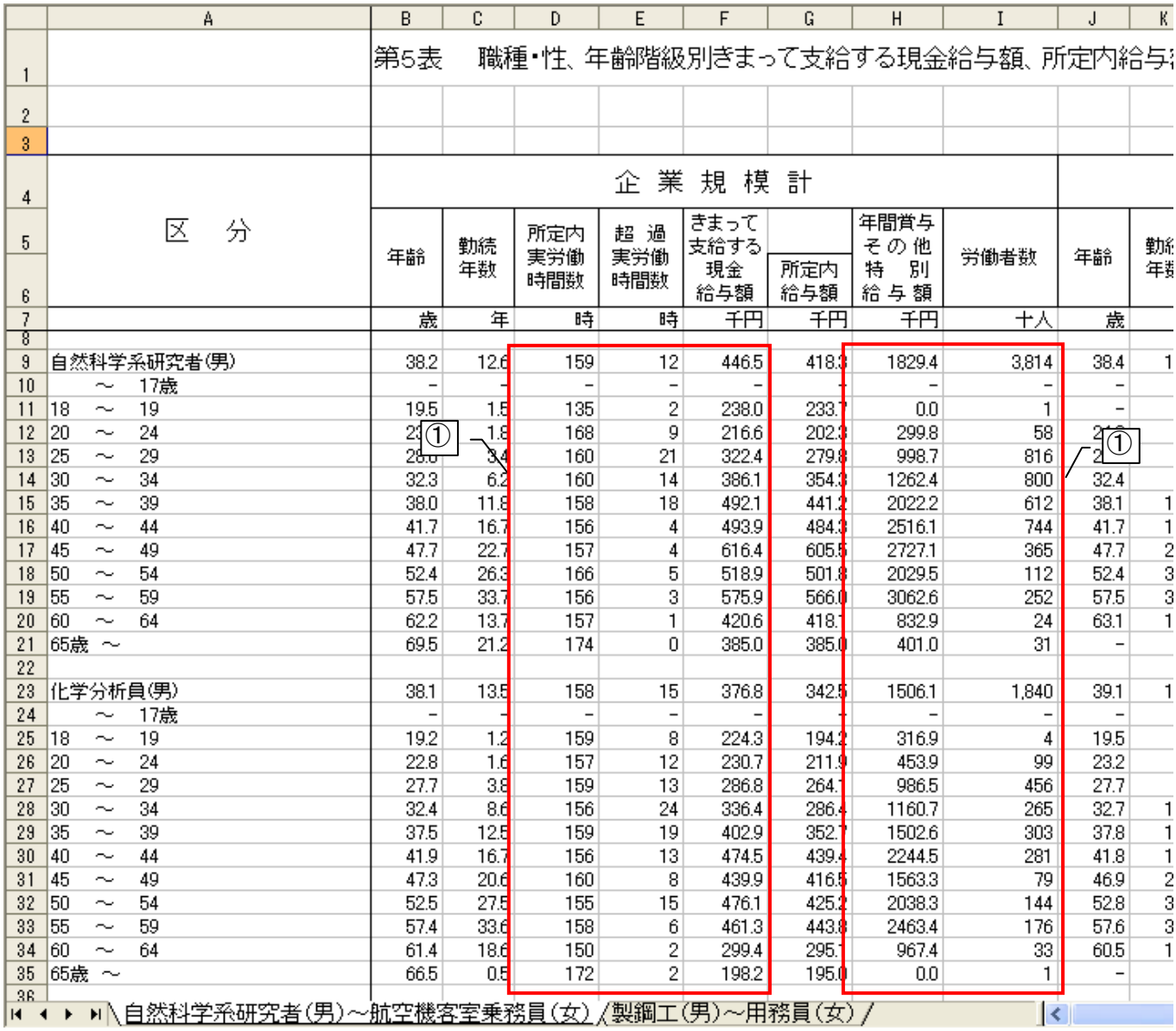

第5表　職種・性、年齢階級別きまって支給する現金給与額、所定内給与

区分	企業規模計									
	年齢	勤続年数	所定内実労働時間数	超過実労働時間数	きまって支給する現金給与額	所定内給与額	年間賞与その他特別給与額	労働者数	年齢	勤続年数
	歳	年	時	時	千円	千円	千円	十人	歳	
自然科学系研究者(男)	38.2	12.6	159	12	446.5	418.3	1829.4	3,814	38.4	1
～ 17歳	-	-	-	-	-	-	-	-	-	
18 ～ 19	19.5	1.5	135	2	238.0	233.7	0.0	1	-	
20 ～ 24	23	1.8	168	9	216.6	202.3	299.8	58	21	
25 ～ 29	28.0	3.4	160	21	322.4	279.8	998.7	816	2	
30 ～ 34	32.3	6.2	160	14	386.1	354.3	1262.4	800	32.4	
35 ～ 39	38.0	11.8	158	18	492.1	441.2	2022.2	612	38.1	1
40 ～ 44	41.7	16.7	156	4	493.9	484.3	2516.1	744	41.7	1
45 ～ 49	47.7	22.7	157	4	616.4	605.5	2727.1	365	47.7	2
50 ～ 54	52.4	26.3	166	5	518.9	501.8	2029.5	112	52.4	3
55 ～ 59	57.5	33.7	156	3	575.9	566.0	3062.6	252	57.5	3
60 ～ 64	62.2	13.7	157	1	420.6	418.1	832.9	24	63.1	1
65歳 ～	69.5	21.2	174	0	385.0	385.0	401.0	31	-	
化学分析員(男)	38.1	13.5	158	15	376.8	342.5	1506.1	1,840	39.1	1
～ 17歳	-	-	-	-	-	-	-	-	-	
18 ～ 19	19.2	1.2	159	8	224.3	194.2	316.9	4	19.5	
20 ～ 24	22.8	1.6	157	12	230.7	211.9	453.9	99	23.2	
25 ～ 29	27.7	3.8	159	13	286.8	264.7	986.5	456	27.7	
30 ～ 34	32.4	8.6	156	24	336.4	286.4	1160.7	265	32.7	1
35 ～ 39	37.5	12.5	159	19	402.9	352.7	1502.6	303	37.8	1
40 ～ 44	41.9	16.7	156	13	474.5	439.4	2244.5	281	41.8	1
45 ～ 49	47.3	20.6	160	8	439.9	416.5	1563.3	79	46.9	2
50 ～ 54	52.5	27.5	155	15	476.1	425.2	2038.3	144	52.8	3
55 ～ 59	57.4	33.6	158	6	461.3	443.8	2463.4	176	57.6	3
60 ～ 64	61.4	18.6	150	2	299.4	295.1	967.4	33	60.5	1
65歳 ～	66.5	0.5	172	2	198.2	195.0	0.0	1	-	

自然科学系研究者(男)～航空機客室乗務員(女) / 製鋼工(男)～用務員(女) /

※上記例は収集対象の表の一部である。全職種、全年齢階級のデータを収集すること。
※「女」についても、「男」と同様のデータを収集すること。

1. 統計資料名

No.13 産業連関表　雇用マトリックス　　（初年度のみ収集を行うこと）

2. 収集方法

WEBからのダウンロード、出版物（CD-ROM）

3. 所在・出版元

総務省統計局ホームページ
└ 統計データ
　└ 分野別一覧
　　└ 産業連関表
　　　└ 統計表一覧
　　　　└ 平成17年(2005年)産業連関表(確報)
　　　　　└ 雇用マトリックス（生産活動部門別職業別雇用者数表）
　　　　　　└ 108部門表

出版物の場合
　書名：産業連関表全国表付帯表（雇用マトリックス）
　発行元：総務省統計局

※1970年～2005年までの8期間（5年毎）を収集すること。
※WEBで公開されている期間については、上記の□で囲まれた1ファイルを収集すること。
　WEBで公開されていない期間については、出版物（CD-ROM）を収集すること。

4. 使用項目　（計　1　項目）

①	雇用マトリックス（生産活動部門別職業別雇用者数表） の全項目

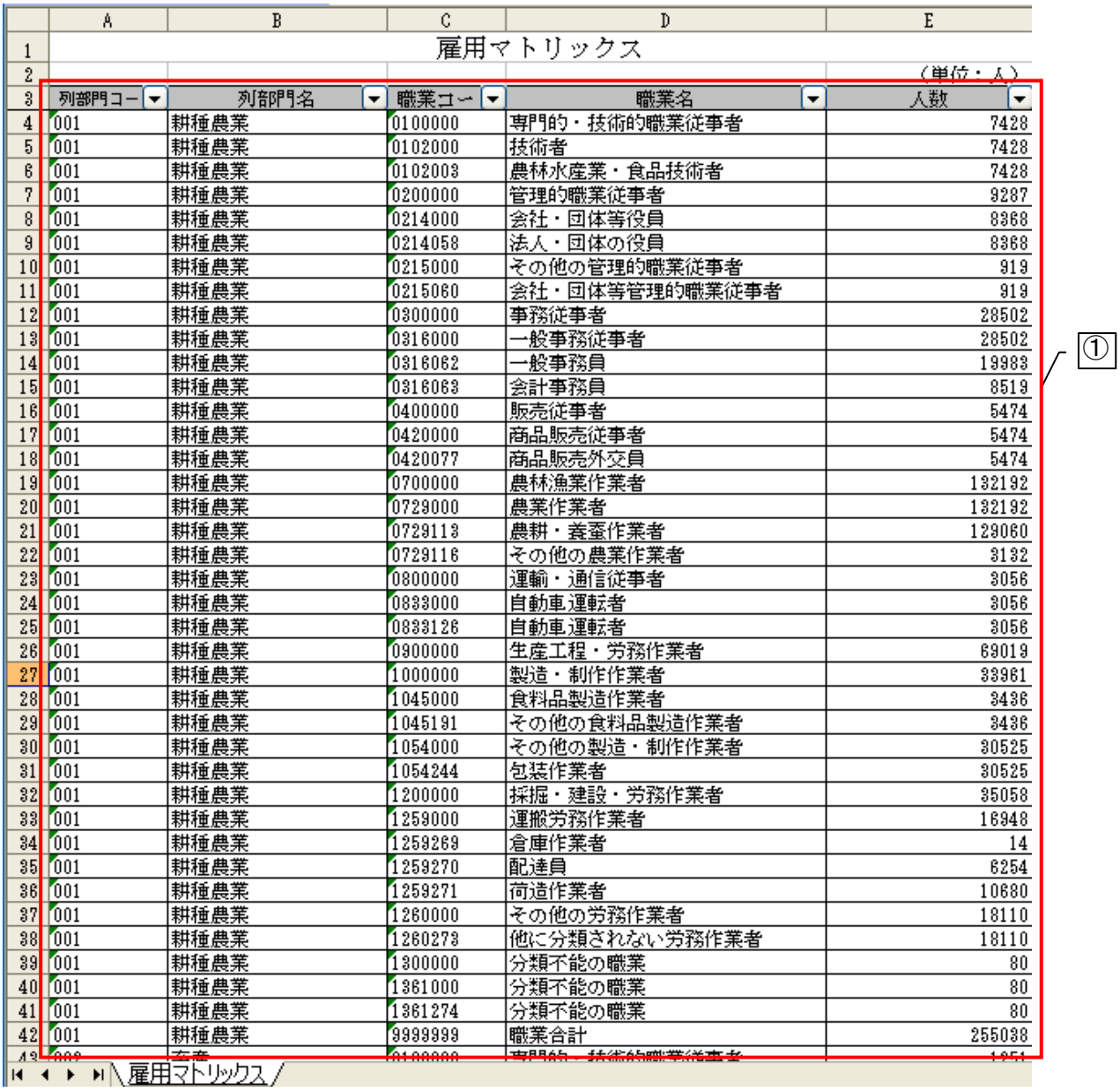

雇用マトリックス

（単位：人）

列部門コード	列部門名	職業コード	職業名	人数
001	耕種農業	0100000	専門的・技術的職業従事者	7428
001	耕種農業	0102000	技術者	7428
001	耕種農業	0102003	農林水産業・食品技術者	7428
001	耕種農業	0200000	管理的職業従事者	9287
001	耕種農業	0214000	会社・団体等役員	8368
001	耕種農業	0214058	法人・団体の役員	8368
001	耕種農業	0215000	その他の管理的職業従事者	919
001	耕種農業	0215060	会社・団体等管理的職業従事者	919
001	耕種農業	0300000	事務従事者	28502
001	耕種農業	0316000	一般事務従事者	28502
001	耕種農業	0316062	一般事務員	19983
001	耕種農業	0316063	会計事務員	8519
001	耕種農業	0400000	販売従事者	5474
001	耕種農業	0420000	商品販売従事者	5474
001	耕種農業	0420077	商品販売外交員	5474
001	耕種農業	0700000	農林漁業作業者	132192
001	耕種農業	0729000	農業作業者	132192
001	耕種農業	0729113	農耕・養蚕作業者	129060
001	耕種農業	0729116	その他の農業作業者	3132
001	耕種農業	0800000	運輸・通信従事者	3056
001	耕種農業	0833000	自動車運転者	3056
001	耕種農業	0833126	自動車運転者	3056
001	耕種農業	0900000	生産工程・労務作業者	69019
001	耕種農業	1000000	製造・制作作業者	33961
001	耕種農業	1045000	食料品製造作業者	3436
001	耕種農業	1045191	その他の食料品製造作業者	3436
001	耕種農業	1054000	その他の製造・制作作業者	30525
001	耕種農業	1054244	包装作業者	30525
001	耕種農業	1200000	採掘・建設・労務作業者	35058
001	耕種農業	1259000	運搬労務作業者	16948
001	耕種農業	1259269	倉庫作業者	14
001	耕種農業	1259270	配達員	6254
001	耕種農業	1259271	荷造作業者	10680
001	耕種農業	1260000	その他の労務作業者	18110
001	耕種農業	1260273	他に分類されない労務作業者	18110
001	耕種農業	1300000	分類不能の職業	80
001	耕種農業	1361000	分類不能の職業	80
001	耕種農業	1361274	分類不能の職業	80
001	耕種農業	9999999	職業合計	255038

①

※上記例は収集対象の表の一部である。表全体のデータを収集すること。